LA PRENSA

PORTE-PAGO — R. ARGENTINA

Año LII — Núm. 18.786 — 3 — BUENOS AIRES, MARTES 12 DE JULIO DE 1921 — Dirección y Administración: Avenida de Mayo 567 y 575

DIARIO DE LA MAÑANA

(Fundado el 18 de octubre de 1869)

Precio del ejemplar: 10 centavos

TARIFA DE SUSCRIPCION

	Capital	Interior	Exterior
	$ m|n	$ m|n	$ oro
Un mes	2.30	—	—
Tres meses	6.90	7.50	7.50
Seis meses	13.80	15.—	15.—
Un año	27.60	30.—	30.—

SUD AMERICA

Tres meses	$ m|n	11.—
Seis meses	" "	22.—
Un año	" "	44.—

Los avisos se reciben con tarifa ordinaria desde las 8 en verano, y desde las 9 en invierno, hasta las 19. Después de esa hora se cobra doble tarifa.

Los pedidos de suscripción, cambio de domicilio, inserción de avisos y cualquier otra comunicación relacionada con la administración de este diario, deberán dirigirse al Administrador.

Toda otra correspondencia envíese a nombre de la Dirección.

No se atenderá pedido de ningún ejemplar suelto que se haga fuera del municipio de la capital, sin que se acompañe el importe de un trimestre, semestre o un año adelantado. Las suscripciones pueden comenzar en cualquier fecha, pero terminarán al 31 de marzo, 30 de junio, 30 de septiembre o 31 de diciembre.

El importe de las suscripciones podrá enviarse en la siguiente forma: por giro postal, por guía de ferrocarril o trasporte y por medio de casas bancarias y de comercio.

DIVERSIONES PUBLICAS

TEATROS

COLON — Concesionario: Camilo Bonetti. —Gran Compañía Lírica Italiana. — Empresa: Camilo Bonetti y Cía.—Temporada oficial de 1921.—Hoy martes 12, a las 20.45, 16.a función de abono del turno par: Lucia di Lammermoor, maestro concertador y director de orquesta, Giorgio Polacco, por: V. Ballester, M. Barrientos, G. Crimi, V. Gras Sole, E. Contini, E. Vallazzi, E. Giunta. Platea, $ 22.

Mañana miércoles 13, a las 17 en punto: Faust, 5.a función vespertina de abono a miércoles.

COLISEO — Miércoles 13, a las 21.15, programa extraordinario de concierto por el célebre pianista Backhaus. Platea $ 4.90; galería, 1 $.

OTRO.—Gran compañía de opereta española de Esperanza Iris. Estreno sábado 23 de julio. Abono a 12 funciones selectas a moda: palcos bajos y balcón, $ 200; altos, $ 150; platea, $ 50.

OTRO.—Empresa Walter Mocchi y Cía. —Gran compañía lírica italiana.—Director general Gino Marinuzzi, otro maestro Franco Paolantonio. Sopranos: Rosa Raisa, Tamaky Miura, Toti Dalmonte, Augusta Concato, Sarah Cesar. Contraltos: Gabriela Besanzoni, Flora Perini, Fanny Anitúa. Tenores: Benjamín Gigli, Antonio Cortis, Luigi Minghetti, Catullo Maestri. Barítonos: Luigi Rossi Morelli, Giacomo Rimini, Gino de Vecchi. Bajos: Julio Cirino, Mario Pinheiro. Cuerpo de bailes: la compañía de bailes rusos Leonide Massini, primer bailarín y coreógrafo Serge de Diaghilew, primera bailarina Vera Savina. Coros y orquesta del teatro Costanzi, de Roma. Novedades, Piccolo Marat, de Mascagni; Anima allegra, de Vitadini; L'Oracolo, de Leoni; Dejanice, de Catalani. Repertorio: Tanhauser, Lohengrin, Tristán e Isolda, Boris Godunow, Francesca di Rimini, Mefistófeles, Dannazione de Faust, Carmen, Norma, Aida, Manon Lescaut, Buterfly, Sansón y Dalila, Rigoletto, Gioconda, Cavalleria, Pagliacci. Abono a 20 funciones nocturnas: palcos bajos y balcón, $ 3.500; altos, $ 1.750; platea, $ 330; tertulia, 1.a y 2.a filas, $ 200; otras filas, $ 175; galería, $ 70. Abono a 8 matinées en domingos y 10 vespertinas en miércoles y sábados. Inauguración de la temporada: 2.a quincena de agosto.

ODEON — Audiciones selectas de canto — Segundo concierto por la famosa cantante E. Francillo Kauffmann.—Hoy martes 12, a las 17.15. Platea, $ 4.90, paraíso 1 $.

NUEVO — Compañía nacional de comedias Orfilia Rico.—Hoy, a las 21: Un asunto complicado. Reprise de la comedia Mamá Clara. Platea, $ 2.50.

EMPIRE THEATRE — Corrientes y Maipú. Teléfono de boletería, 204 Avenida.—Gran éxito de la eminente actriz Rosario Pino.—Hoy tarde, a las 17.30, noche, 21.30, últimas representaciones de la comedia en tres actos de los Hermanos Quintero: La flor de la vida y éxito de la comedia: Un litigio está el amor. Viernes, día de moda: El octavo, no mentir, de Miguel Echegaray.

ARGENTINO — Compañía Florencio Parravicini.—Hoy, a las 21: Idilio marchito. Estreno: El jarrón de Sèvres. Platea, $ 2.50.

OPERA — Compañía nacional Vittone-Pomar.—Hoy, a las 21: La revista ... a las 22: La nota del día. Platea, por sección, 1 $.

VICTORIA — Gran compañía de comedia española Antonia Plana-Emilio Díaz.— Miércoles 13 de julio a las 21, inauguración de la temporada: La sal del cariño, La venganza de D. Mendo. Platea, con entrada, $ 2.50.

POLITEAMA ARGENTINO — Compañía argentina de comedias Roberto Casaux. —Hoy, a las 21.15: La llegada de Alberto. Don Jaime el conquistador. Platea, $ 2.50.

SAN MARTIN — Compañía nacional Arata-Simari-Franco.—Hoy, a las 18 y a las 21: El hombre de confianza; a las 21 y a las 23: Gente canchera. Platea, por sección, 1 $.

AVENIDA — Compañía de operetas y revistas Inés Berutti.—Hoy, sección vermouth a las 18: ¡Vaya calor! Platea, 1 $. A las 21: El ruiseñor español. Platea, $ 3.

COMEDIA — Gran compañía cómica española Ligero-Lamas.—Hoy, a las 17.45: Las corsarias. Noche, a las 20.45: El secreto de la Cibeles, Tío de mi vida, Las corsarias.

APOLO — Compañía cómico-dramática César Ratti.—Hoy, a las 18 y a las 23: Y muerto el perro...; a las 21: La cueva de los buhos; a las 23.15: A las 9 en el convento. Platea, por sección, $ 1.

Mañana miércoles, estreno: El debut de Panchito.

LICEO — Compañía argentina Pagano-Ducasse.—Hoy, a las 21: ...y Dios dispone, El rosal de las ruinas. Platea, $ 2.50.

BUENOS AIRES — Compañía argentina Muiño-Alippi.—Hoy, a las 18, a las 21 y a las 23: ¿Qué hacemos con el cadáver?...; a las 23: Cada peludo a su cueva... Platea, por sección, $ 1.

NACIONAL — Empresa Carcavallo.—Compañía cómico-lírica nacional.—Hoy, sección criolla a las 18: El mejor hachazo y M. A. Pardo. A las 21 y a las 23: Entre taitas anda el juego, a las 22: El mejor hachazo y M. A. Pardo.

MARCONI — Gran compañía italiana Ettore Petrolini.—Hoy, a las 21.15: Acqua salada. Radioscopia. Gran acto de variedades. Platea con entrada, por sección, $ 1.50.

VARIEDADES — Compañía argentina Felipe Panigazzi.—Hoy, a las 18: Premios a la virtud. Noche, a las 21: Recuerdos de antaño. El rosal de las ruinas, Recuerdos de antaño.

MAYO — Compañía de comedias Díaz-Perdiguero.—Hoy, a las 18: El ama de la casa. Noche, a las 21: Los pantalones, La reina de la opereta.

POLITEAMA ANSELMI — Boedo 785.— Hoy vermouth, a las 18: Jacinta. Noche, a las 21: Cuidado con los ladrones. 1p

EXCELSIOR — Corrientes 3234.—Compañía nacional.—Hoy, a las 18: La Juana Figueroa. A las 21: Va cayendo gente al baile, Mustafá, Mala espina.

OLIMPO — Santa Fe y Pueyrredón.— Compañía Vitta.—Hoy, a las 18: Va cayendo... Noche: El alcalde Rojas. Los cardales.

AMERICA — Boedo 821.—Cía. argentina Casali-Ramasoto.—Hoy, a las 18 y 23: El muchacho de París, 21: El cuento de los hijos, 22: El cabaret de la muerte. 1p

ROYAL THEATRE — Compañía cómico-lírica nacional.—Hoy, a las 18: El hijo del milagro. Platea, 1 $. Noche, a las 21: El que a hierro mata.... Las mujeres de Europa, El hijo del milagro.

VARIEDADES

CASINO — Gran compañía de atracciones.—Hoy, a las 20.45, éxito colosal, Troupe Codona, trapecio volante; Los Rodrigues, equilibristas sobre perchas y toda la nueva compañía. Entrada general, $ 1.50, paraíso, $ 0.60.

MAJESTIC — Lavalle 852, U. T. 634, Libertad.—Grandes estrenos por el biógrafo. Hoy nuevo espectáculo: Al gran cabaret, interesante fantasía agregada a la sección varietés, tomando parte todos los artistas.

PORTEÑO — Corrientes 846.—Variedades y cine.—Presentación de Belly Cardo and Jack, ciclistas excéntricos. Exito de Buonavoglia, Ramona Iglesias, Trío Málaga y Agudiea.

HIPPODROME — Corrientes y C. Pellegrini.—Circo Frank Brown.—Hoy, noche, a las 21, variada función con nuevos artistas. Exito del guiñole encantado.

ESMERALDA — Esmeralda 443.—Cine y variedades.—Exito de la Trope Saeetas, Clara París, Duarte, Delfy y Carmencita Mendoza.

SOLEIL — Corrientes 3150.—Exito creciente, American cabaret, Pepito Ruiz y otros. Estreno de notables films. 1p

CINEMATOGRAFOS

PALACE THEATRE — Corrientes 757, U. T. 5282, Avenida.—El cinematógrafo de moda.—Hoy martes, a las 16: Tripitas entre telones, 16.30; ¿Qué hace su marido? por Douglas Mc. Lean, 17.30: Los cuatro capullos, por Lillian Hall, 18.30, sección especial; Sedas y rasos, por Margarita Clark. Noche, extraordinario estreno: El trágico reinado de Ana Bolena, la más grandiosa producción cinematográfica.

GRAND SPLENDID THEATRE — Santa Fe 1860.—Hoy, a las 16.30: Papito, por Mildred Chaplin; 17.30: Curva peligrosa, por Constance Talmadge; 18.30: Pathe Journal, ¿Qué hace su marido? por Douglas Mc Lean; a la noche, gran acontecimiento artístico y social, con motivo del grandioso estreno: El trágico reinado de Ana Bolena (Glückmann especial).

CINEMATOGRAFOS

SELECT—Suipacha 482—Hoy, a las 16 y a las 22: Un asunto misterioso; 18.15 y 23.15: Curvas peligrosas, por Constance Talmadge; 17 y 21: Toda mujer. Platea completa, tarde, 1 $; noche, 1.20.

CAPITOL THEATRE — Santa Fe 1848.— Hoy, a las 16.30 y a las 21: A la luz de la verdad. Burbujas de Broadway, por Corinne Griffith. La protegida del amor, por Ora Carew.

TEATRO GENERAL BELGRANO — Cabildo 2165.—Hoy martes, a las 16.20 y 20.45: Las amazonas, por Margarita Clark. 21.35 y 18.20: Un marido modelo, por Bryant Washburn, 22.25 y 17.20: El bajo fondo de Londres, por Stewart Rome, 23.20: Pathé Journal 183. Aguántate, cómica; Abajo los bigotes, por Fay Tincher.

CINE CALLAO — Callao 27.—Hoy, a las 16.20 y 21: El campeón de las mentiras, Tripitas entre telones, a las 17.20 y 22, estreno: ¿Qué hace su marido? a las 18.20 y 22: El bailarín.

GAUMONT THEATRE — Rivadavia 1635. —Hoy: Actualidades Tyica No. 31. El campeón de la mentira. ¿Qué hace su marido?, Curvas peligrosas, Los tres ases del toreo, por Gaona, Gallito y Belmonte.

CINE-TEATRO URQUIZA — Caseros 2832 —Hoy: La doctora en derecho, El texano, por Tom Mix, El ídolo de oro.

TEATRO FLORIDA — Galería Gral. Güemes.—Hoy, sección matinal y biógrafo continuado. A las 17.15, a las 18 y a las 22, gran éxito de la troupe Guanabara y La Collantes.

SMART PALACE — Corrientes 1279-83.— Hoy: Los audaces, ¿Qué hace su marido? Estreno: Las burbujas de Broadway, por Corinne Griffith.

TEATRO DE LA PRINCESA — Suipacha 460. — Cine continuado, desde las 11.— Hoy martes, selecto programa: Tontos y pompas de jabón, La modelo, finísima comedia por Vera Vergani, La horda de plata, gran drama, por Rex Beach. Mañana: La mujer del cuarto 13, por Pauline Frederick, Un testamento original, por Paul Heidemann. Viernes: El fruto prohibido. 1p

SELECT B. ORDEN — Bdo. Irigoyen 1521, U. T. 1780, B. Orden.—Hoy: El triple indicio, Aventuras por el detective Tex. Alguien tiene que pagar, por Gail Kane; La señorita Antigüedad, por Irene Castle, El vaquero de Broadway, por William Desmond. 1p

CINE PRESIDENTE ROCA — Rivadavia 3753.—Hoy: El bajo fondo de Londres, Que ha de ser que no sea, Ladrona de dicha, Pathé Journal 771.

ETOILE PALACE — Corrientes 2159 — Hoy: Su palabra de honor, Millonaria a pesar suyo, Juego peligroso.

ELECTRIC PALACE — Lavalle 836.— Hoy: El duque falsificado, Una dama enamorada, Seis pies cuatro pulgadas, El tosco, Busca a la muchacha.

CINE BOLIVAR — Bolívar 1032.—Hoy: El misterio de un hombre, Contra viento y marea, El hombre fuerte.

CINE BUCKINGHAM 1.° — Corrientes 1752, U. T. 3416, Lib.—Hoy, estrenos: Las dos lunas, por Buck Jones; La enemiga de los hombres, por Margarita Clark, La novia de su amigo y gran secc. cómica. 1p

CINE BUCKINGHAM 2.° — Tucumán 826 —Hoy estrenos: Corazones náufragos, Las burbujas de Broadway, El enigma del velo negro y gran sección cómica. 1p

CINE ELITE — Cabildo 3241.—Hoy: Quien siembra vientos..., Más allá de la muerte, Casi una dama.

BIJOU SALON—Pueyrredón 965.—Hoy, t., 0.80; noche, 1 $: Toda mujer, El triple indicio, En nombre de la ley, Carlitos en el Banco.

THE AMERICAN PALACE — Córdoba y Callao.—Hoy, 18.20 y 22.40 sensacional: El hombre fuerte, por el campeón George Carpentier, 17.30 y 22: Las habitaciones de un soltero, 16.30 y 21: E. lazo. Mañana, t. y n.: El gran match de box Dempsey Willard. Jueves, t.: La vendedora y t. y n.: Detrás de la puerta. En breve: Los tres ases del toreo. 1p

IMPERIAL CINE — Cangallo 771. Hoy: Letty. Más difícil todavía, La madre de la criatura.

CINE Gral. MITRE — Bartolomé Mitre 1322.—Hoy: El undécimo mandamiento, por Mae Murray, Los dientes del tigre, por David Powell.

CINE DE LAS FAMILIAS — Santa Fe 1825.—Dirección Max Glücksmann — Hoy: Los falsificadores, Lances de guerra y de amor, El duque falsificado.

CINE SUIPACHA — Suipacha 442, U. T. 2256 Rivad.—Hoy estrenos: Una dama enamorada, por Ethel Clayton; Toda mujer, el espectáculo más importante de la temporada, La madre de la criatura, por Julián Eltinge y gran sección cómica. Mañana: La mujer del cuarto No. 13, por P. Frederick. 1p

CRYSTAL PALACE — Corrientes 1550.— Hoy: El nombre de una dama, Sombras fascinadoras, Los hermanos Karamasoff.

METROPOL CINE-THEATRE — Lavalle 869, U. T. 6572, Rivadavia.—Hoy (martes, tarde y noche, el grandioso e imponente match de box entre los campeones mundiales Dempsey-Willard y el nuevo film cómico, Agapito entre osos y bandidos y Las dos lunas, por el famoso cow-boy Buck Jones.

CINE ESLAVA — Suipacha 686.—Hoy: Agapito en el restaurant, El tosco, El tren de prueba, Una dama enamorada, Hasta después de muerta, por Florence Parravicini. 1p

CORRETAJE DE PROPIEDADES EN GENERAL

MARIO LIVINGSTON.—Cangallo 466. U. T. 2465 y 1687, Avenida.

Una magnífica estanzuela al Norte, vendo, de 1.600 hectáreas, totalmente alfalfadas. Campo parejo, de tierra fertilísima, sin una vara de desperdicio, con construcciones modernas, para habitar y explotarlo. Queda muy cerca de estación y puede entregarse en seguida.

Zona Bahía Blanca: Compro 600 novillos de dos años, marca liquida.

Hipotecas: Doy cualquier suma a papel u oro, sobre casas o campos, capitalistas particulares, interés menor de plaza.

JUAN DI SALVO. — Acevedo 1587 — U. T. 2716, Palermo. Ofrezco en venta particular estas propiedades:

Triunvirato y Canning, 10x45, 5 dorm., com., baño, luz eléct., adoq. $4.000 $ a plazo. Soler y Oro, casa, a 2 dorm., adoq. $ 9.800, Nicaragua y Fitz Roy, 3 pzas., cloacas, 10.500, Giribone y Burela, 3 pzas., 10x30, 2.500 al cont. y 50 p|mensual, Amenábar 4548, 10x30, sala y 3 pzas., cloacas, luz eléctr., 16.000 $ a plazos, Congreso y Lugones, 3 pzas., baño, 2.000 $ al cont. y en 80 meses, 11 de Septiembre y Quesada, 10x30, 3 piezas, baño, adoq., cloacas, $ 11.500, Monroe 2080, 10x35, 5 dorm., comedor, baño, cloacas, 75.000 $. Canalejas y Espinosa, 10x45, 5 piezas, comedor, baño, cloacas, 27.000 $ con 6.000 cédulas. Vidal 2450 y Congreso, 10x55, 2 piezas, baño, cloacas, 10.000 a plazos. Terreno Triunvirato y Giribone, 10x55, 5.50 la vara a plazos. Recomiendo a los interesados que visiten est. buens. negoc. que pres. en venta.

MANUEL E. BELZA — Av. de Mayo 605 U. T. 4511, Av.

Hotelito con cédulas, garage, jardín y llave en mano. Recepción. Alt.: 5 dorm., 2 baños, terraza. Norte, $ 125.000. Al Sur, frente a boulevard. Lujosa casa de alta renta, vendo $ 220.000, produce $ 21.000. Sobre Plaza Italia, bajos, negocio, alt., hall, 7 habit. $ 66.000.

V. P. CACURI

Rivadavia 827

Por Entre Ríos, una del Congreso, vendo amplia y moderna, muy lujosa, altos y bajos, nueva.

Belgrano, Salta: refaccionable $ 45.000.

Paraguay entre Larrea y Pueyrredón, 10 por 40, edificado, 40.000 $, vendo.

Con frente a la Avenida Alvear, lo mejor de Palermo, terreno de amplias dimensiones vendo con facilidades.

Las grandes casas de renta: $ 350.000. Produce 39.000 $ anuales. Esquina moderna.

Viamonte 982, a una cuadra del teatro Colón, lujoso petit hotel. Véase de 15 a 17.

20x25, Azcuénaga cerca Las Heras, como terreno. Ideal.

Boedo al lado de San Juan, con edificio viejo, como terreno, 10x60, vendo.

Informes, Rivadavia 827.

VENTA DE CASAS, CAMPOS Y TERRENOS

A 6 $ LA mena, remato 6 terrenos cercanos, Alsina 736, 10 a 17, Luna. v13

ARENALES y Alvarez, vendo casa 7 h. 35.000 $, Aráoz 2574, Figueroa.

AVELLANEDA y Orán, buena casa, 8.000 $ y plazo; José Grasso, Maipú 273.

ANTES de comprar casa consulte con Leone y Raigosa, Rivadavia 1126.

A. CANFORA, vende Basualdo y Bragado, 10.25x28, 2 salitas, baño, galería.

A. CANFORA, Boedo 737, vde. 2 casas a 3 cuadras Rivadavia, Caballito.

A. CANFORA, vende buena casita, Artea 655, 10x40, 2 piezas, piecita.

A. CANFORA, vende Valentín Gómez al 4300, 5 piezas, piecita, ... ad. pago.

A. CANFORA, vende Malvinas al 400, 2 piezas, comedor, piecita, baño, cloacas.

A. CANFORA, Boedo 737, vende Achával al 600, casita 3 p., cloacas, adoq. p.

A. CANFORA, vende casita nueva, salita, 2 habit., baño, cl., ad., Castro y Pavón.

A. CANFORA, vende 20x65, Colombres al lado Independencia, con ed. viejo.

AV. LA PLATA al 500. Vasto 63, amplia casa regia, desoc., para doctor, vendo.

AV. SAN MARTIN 1530, desocup., vendo part. con 7.500 céd. Carlos Calvo 4209.

A. NEUQUEN y Pujol, casa para estanciero, tr. Cayena 1111, U. T. 2723, Flores.

AL 1900 PAEZ, casa 3 hab., 10x40, vendo, Cayena 1111. U. T. 2723, Flores.

A GRAFADEROS esq. Páez, algo chic. vendo, Cayena 1111, U. T. 2723, Flores.

AV. NEUQUEN 1600, com., 4 piezas, cloac. 10x35, tr. Cayena 1111, U. T. 2723, Flor.

A. CANFORA, vende 10x30, sala, 3 p., piec., cloc., ad. p., S. Salvador y Canning.

A. CANFORA, vende buenas casas de familia, Boedo e Independencia.

A. CANFORA, VENDE 3 CASAS, Colombres e Independencia.

VENTA DE CASAS, CAMPOS Y TERRENOS

A. GONZALEZ venden siempre regias casas, casitas, 1 a 4 c. de Riv. y terrenos centro Flores, c. céd., fac.; tr. Nazca 430.

A. CANFORA, vende Concordia a 1 cuadra Rivadavia, 10x50, 3 piezas, comedor, baño, piecita, adoq., pago, cloacas.

A. CANFORA, vende al lado de Pedro Goyena y Senillosa, casa al frente, con 3 departamentos, 30.000 $ y 21.000 cédulas.

A. CANFORA, vende E. Mitre al lado Pedro Goyena, casa grande, sala, comedor, 8 hab., piecita, baño, cloacas, barat.

A. CANFORA, vende Castro Barros e Independencia, 10x60, sala, 4 piezas, comedor, piecita, cloacas, adoq., cédulas.

A. CANFORA, vende Guayaquil al 200, cerca Av. La Plata y subt., sala, 4 piezas, piecita, cloacas, adoq., pago, fácil.

A. CANFORA, vende Castañón 775 al lado de Merlo, 10x25, casita nueva, desocupada, 2 piezas, gal. ..., estilo chalet.

AHORA ES EPOCA! Compren su casa campo con parques, jardines, a elegir, de 10 a 20.000 $; G. Esnaola, Victoria 777.

AV. MERLO 2666 y Pedernera, a pl. Flores, regia casa, desoc., 10x40, jardín, luz, mucho sol, 17.500 $ pl. vd. dño, visit.v15

A. CANFORA, vende preciosa casita, Merlo 1307, esq. Achal, salita, 2 piezas, piecita, ad. pag., 6500 cédulas.

A. CANFORA, Boedo 737, vende J. B. Alberdi entre J. M. Moreno y Beauchef, 10x50, 3 p., piec. 18.500 $, ad. pago.

A LOS COMPRADORES Y ESPECULADORES, vendo casa muy barata, Carabobo 1582, 4 d., cloacas y adoq., pago, en $ 5.850, a plazos, Herrera, Perú 187.

AL LADO DE AV. WARNES, 2 CASAS con 3000 cédulas ... Paramaribo 2480-86, 3 d. y comodidades, vendo en $ 7.000, Herrera, Perú 187.

A VD. LE CONVIENE CASITA NUEVA y desocupada, Iberá 4187, 3 d., galería, p. mosaico, vendo en $ 6500, con facilidades. Herrera, Perú 187.

A. CANFORA, Boedo 737, vende Moreno al lado de Pozos, a 1 cuadra de E. Ríos y 3 Cong., casa 10x46, sala, 5 p., com., piec., baño, 27.000 $ y 23.000 cédulas.

ARGENTINA DE TIERRAS DEL NORTE. Av. de Mayo 651, lotes en 50 meses, desde $ 6 mens., s. est. Muñiz, Villa Adolina y Boulogne (F. C. Central Córdoba). También quintas y chacras. v31

AL ALCANCE DE TODOS A 1 C. DE Av. Juan B. Alberdi, al 6.500, eléctricos 45 y 48, casa, Posa 1711, 3 d., luz eléctr., p. mosaico, vendo en $ 5.500, a plazos. Herrera, Perú 187.

ALSINA PROXIMO ENTRE RIOS, 2 locales y 36 piezas, Mide 11x70, renta $ 1.100 mensuales. Precio $ 97.000 incluso 20.000 cédulas, Bacigalupo, San Martín núm. 56.

A. CANFORA vende casa moderna, estilo chalet, Convención al 200, 10x35, frente imitación piedra, salita, 2 dormit., comedor, piecita, gal., cloacas, adoquinado pago.

A LOS COMPRADORES ENTREGAMOS gratis catálogos con 2000 propiedades. Vendemos con 1.500, 2.000, 3.000 hasta $ 50.000 al contado o con grandes facilidades pago; Marciales y González, Lavalle 1161; U. T. 666, Libertad y 5131 Lib. v13

AL ENCARGARNOS VD. DEL REMATE O venta part. de su propiedad se habrá asegurado la defensa de sus intereses, la mayor probabilidad en el éxito y una apreciable economía en los gastos. Risso Patrón y Cía., Florida 230, U.T. 282 Av.v31

AGRICULTORES. A solo $ 50 la hectárea abonando $ 1300 al contado y el resto a largos plazos entrega el Banco Valentín Santa María Ltda., en el acto de firmar boleto, chacras de 100 hectáreas, ubicadas en Santa Fe, rodeadas de las estaciones Independencia, Portalis y Tostado, proporcionando semillas y toda clase de útiles de trabajo a los colonos. Hagan números y se convencerán que por la tierra fértil que ofrecemos en venta, pagan Vds. en muchos puntos más por los arrendamientos, dejando el fruto de su trabajo en poder de los latifundistas. Suipacha 341. v16

BARRANCAS de Belg.: Cuba y Juramento, casa viej. 11x75 vdn. Rivadavia 1126.

BELGRANO, CENTRAL, VDO. CASA REGIA, sala, 3 h., garage, cloacas, adoq., $ 8.500 cont., rest. plazos, Pampa 2424.

BARATO VENDO CASA DESOCUPADA, Virgenes 541, 4 dorm., comedor, 10x51, Cangallo 521, 12 a 15. Romano.

BELGRANO, EN EL BARRIO DE LOS Ingleses, allá en lo alto, vendo ideal terreno, Pampa y Washington, Rivadavia 827.

BANFIELD, Lomas, pueblos cercanos, casas quintas casas, vende L. Latorre, Perú 147 (capital), Rodríguez 67, Lomas. v13

BELGRANO, CABILDO Y F. LACROZE, 12x46, 5 habitaciones y dep., moderna y con detalles de lujo, desoc., precio y condic. dirigirse directamente a S. Villalba, F. Lacroze 2458.

BELGRANO, SOBRE LA MISMA Estac., vendo hermosa casa estilo petit hotel, diáfic., comp. de planta de recep. compl. y en los altos 5 ampl. dorm., baño inst., etc., precio y condic. dirig. direct. a S. Villalba, Fco. Lacroze 2458.

CABILDO y Monroe, cerca Vidal 2850, se vende casita 2 p., 310 v., a plazos. v13

CONCORDIA, pasando Avellaneda, 10x50, venda una 9.800, 1/2 plazos, vde. Cacurí.

CASA vieja, Lima y San Juan, 9x40, venden Leone y Raigosa, Rivadavia 1126.

CABALLITO Norte: Gaona al 1000, casa grande, venden barato, Rivadavia 1126.

CASA moderna, 5 piezas, gran galpón, etc. José Grasso, Maipú 273.

CASA DESOCUPADA NUEVA, VENDO $ ... cerca de 9 a 12, G. Cruz 1715.

CHARCAS y Laprida, vendo casa, 12.53 por 50 vs., 9 h., Aráoz 2574, Figueroa.

CASA vendo, Oro y Demaria, 10x38, 7 hab., $ 8.500 $, Figueroa, Aráoz 2574.

CASA Plaza Italia, 600 v. c., 6 piezas, vendo por valor Tte. Thames 2231.

CASA JOSE MARTI 384 (San Ramón), 3 de subterráneo, Rivadavia, total 14.000 $. Tratar en el No. 347.

CON 5.000 $ VENDO CASA CALLE J. B. Alberdi, frente parque Olivera, 10x48; Cacurí, Rivadavia 827.

CON ... $ y plazo regia casa, 4 piezas, ... adoq., etc., Triunvirato y Plaza, José Grasso, Maipú 273.

CASA DE LUJO, C. Calvo y Mármol vendo, sala, escr., vest., com., 3 dorm., 25 de Mayo 130, Sabatino.

CENTRO MORON, BONITA CASITA, una y media cuadras estación, en 15.000 $, Rivadavia 477, Astoul Bonorino y Cía.v13

CASA ALTOS y bajos, Sarandí altura Independencia, vden. Santiso Cía, Esmeralda 91.

CASAS PARA familia o refaccionar, vdo. ... centrales, Paler., Belg. y Sud, ... Sánchez, Rivadavia 863.

CASA fam. vendo, Corrientes y Rawson, ... renta o industria, entrada de autos, ... 8 hab.; dueño Paso 739. v13

CASA nueva vendo, 4 piezas, M. Dinero 2551 y Avenida San Martín. Tratar calle Aráoz 2574.

CALLE MONROE 4491, VENDO URGENTE, ... en mano, 8.000 hipoteca. No ... corredores, Loria 1240. v14

CABILDO, F. LACROZE, en la barranca ... grano, 10x25, tres habitaciones principales, todas comodidades, precio $ 16.000, 2 plazos, Cacurí, Rivadavia 827.

CASA EN FLORES, 2 cuadras Rivadavia y estación, 1000 m|m., 9 habitaciones, ... fondo con garage, $ 40.000, vende Victoria 571, escritorio 15.

CASA LORIA 1272, ENTRE HUMBERTO I y boulevard San Juan. Con afirmado pago, cloacas, luz eléctrica, se vende 16.800 $. Vista en compraría.

CASA TERRI ENTRE ESTADOS Y Lea... 16x16, 8 habitaciones, renta $ 310, ... vendemos en $ 17.000.—V. S. ... y Cía., Rivadavia 639.

CALVAROSO Y LOPEZ, Rivadavia 633. Vende particularmente:

Flores, Pedro Goyena, 10x33, jardín, 2 hab., ... adoq., pago, $ 13.500.

... a 2 de Cabildo, 10x44, jardín, 3 hab., ... baño, cocina, dep.

... al lado Rivadavia, 10x50, veranda, ... 4 hab., comedor, baño, cloacas.

... al 200, 3 piezas, piecita, cocina, ... céd., 8.000 $.

... Calvo cerca Boedo, 10x50, Sala, ... comed., 5 hab., baño, coc., cloac.

... al 300, 10x38, Sala, vest., 2 habit., ... baño, cocina, cloacas.

Gaona y Av. San Martín, 10x28, 3 habit., baño, cocina, $ 13.000.

... Av. La Plata, 10x60 vs. Sala, ... hab., baño, cloacas, $ 29.000.

... 2700, Sala, 3 habit., cloacas, adoq., ... céd. y 8.500 $.

... Barros al lado San Juan, 10x41, ... comedor, baño, cloacas.

ESQUINA Estados y Guevara, 5 salas, etc. José Grasso, Maipú 273.

EN MATADEROS, Caballito, P. Centena ... casas c. fac., Av. Mayo 1435.

EN ... Sal. com., 3 hab., baño, ... 15.000 $, 1.2 pl. Av. Mayo 1435.

ESQUINA, local, una del Once, 22.000 $. Cacurí, Rivadavia 827.

E... altos, por Constitución, vendo casa $ ... Cacurí, Rivadavia 827.

ESTADOS UNIDOS 3349 vendo buena casa, 10x50, Cacurí, Rivadavia 827.

ESQUINA CON 8.000 cédulas, moderna, para familia o negocio, precio total $ 17.000, José Grasso, Maipú 273.

ENTRE RIOS y Cochabamba, sala, 5 pzas., ... $, plz. Alsina 20.000 $, Florida 22, Magaldi.

EN CASEROS, 3 hab., coc., cerca estac. ... 1.000 contado, resto 50 $ por mes. Tratar Gazcón 1277.

EN ZARATE, campito flor 15 hect. vendo o permuto por casa valor 20.000 $, J... Zárate, F. C. C. A. v12

ESPERANZA 1536, 2 PIEZAS, 10x52 vs., $ ... 600 total, Reconquista 144, Balocchi.

EN EL PARTIDO DE NECOCHEA VENDO establecimiento formado, compuesto de una legua; Miguel Garriga; Corrientes 1... v13

EN CAMPAÑA, 25 HECT. SOBRE EL camino real, entrega en el acto, en $ ... (con do) plazos, Reconquista 144, Balocchi.

VENTA DE CASAS, CAMPOS Y TERRENOS

EN PALERMO, desocupada, vendo buena casa, Guatemala 4463. v14

EN CAÑUELAS, a $ 150 la hectárea, campito de 74 hectáreas vende Jiménez, Rivadavia 820.

EN CAMPANA, A 12 CUADRAS DE LA estación, vendo quinta, 3 habitaciones de material, 23.000 varas c., alambrada y con cerco vivo, 500 árboles frutales, ofertas a R. Mariné, Díaz Vélez 3857, Capital Federal.

EN FLORES, ALTOS Y BAJOS, Av. Nazca, al lado Av. Avellaneda, 9 piezas cada una, moderna, renta mínima $ 450 al mes. La vendemos muy barata, con grandes facilidades. Bacigalupo, San Martín núm. 56.

EN RAMOS MEJIA, F. C. O., A TRES cuadras de la estación, regia quinta, casa de altos, 8 grandes habitaciones, luz eléctrica, agua corriente caliente y fría, cloacas internas, dos cuartos de baño, cocina, servicio, todo amueblado por Thompson, garage, cochera, casa habitación para quintero y chauffeur, teléfonos, gran jardín, pesebre, gallinero, galpón, quinta de verdura y canchas. Son 8.000 varas, se vende urgente por la mitad de su valor. Por más datos a su dueño, calle Tucumán 820.

FRENTE estación Coghlan con 5.000 $ vdo. casa, Cacurí, Rivadavia 827.

FLORES, MONTE 2700 VARELA, LINDA casa $ 2.000 cont., $ 17 por mes.

FLORES, CONVENCION 3550, 4 hab., cloac., desoc., $ 16.500, a plazos.

FLORES, PERGAMINO 175, chicha, con cloacas, desoc., $ 17.500, a plazos.

FRENTE boulevard Triunvirato casa sala, 2 piezas, etc., vendo $ 15.000, a plazo, José Grasso, Maipú 273.

GUAYANAS y Thames, vdo. sala, 4 hab., 10x50, ocasión. Sánchez, Rivadavia 863.

GAONA y ORAN, linda casita, 2 p. gr., 1 ch., vendo, con fac. Lavalleja 562.

GRAN FRACCION TERRENO EN LINIERS vendo, calle Corrientes número 1844.

GUATEMALA al 5500, 5 hab., gran galpón, adoq., cloacas, $ 15.000, 1/2 contado, tratar Gazcón 1277.

LYNCH, boulevard Circunvalación, terreno cercado 2 ods. de a parada América, 20x35, vendo, San Pedrito 54 (Flores).

LYNCH, CASITA 2 p. material, 1 madera, cocina, frutales, 10x50, renta 40 $, se vende en 3.200 $, San Pedrito 54 (Flores).

METROS 12x32, Humberto I 1535, da mucha renta, Cacurí, Rivadavia 827.

MANSILLA y Pueyrredón, regia casa, $ 65.000; Soornick, Av. Mayo 1115.

MARCIALES Y GONZALEZ — Lavalle 1161.—U. T. 666, Libertad.

AVELLANEDA Y CONCORDIA, Sala con instalación de carnicería, 2 habitaciones y caballerizas para 4 caballos, 10x35, $ 7.000 al contado y 4.500 a plazos o en mensualidades.

LERMA Y CANNING, 2 habit., $ 7.000 al contado y 3.500 a plazos.

JUNTA Y MARIANO ACOSTA, Tranvía 48, 10x40, 3 piezas, $ 2.800 al contado y 2.300 a plazos o mensualidades.

PEDRO GOYENA al 700. Casa en cal, comedor, 2 dormit., baño, cloacas, adoquinado, celosías, $ 9.000 y cédulas 5.000 $.

GURRUCHAGA Y TRIUNVIRATO, Sala y 3 habit., $ 9.500 al contado y $ 6.000 a plazos.

TRIUNVIRATO al 1200, 10x32, 3 habit., galería y luz eléctrica, $ 5.000 al contado y 4.000 a plazos.

CABALLITO NORTE. Combinación subterráneo 84 y 85, casitas modernas, desocupada, sala, 3 piezas, $ 5.000 al contado, y otra con $ 3.600 al contado y mensualidades.

ROSETI al 1400, 6 habit., 16x50, 10.000 $ y 6.000 a plazos.

RIVADAVIA al 5700, casita de 4 habit., $ 3.000 al contado y 7.800 a largos plazos.

RIVADAVIA al 7600 y AZUL. Casa lujosa, sala y 4 habit., $ 26.000 y facilidades.

ENTRE RIOS Y SAN JUAN, 676 varas, salón y 5 piezas. Informes amplios, Lavalle 1161.—Marciales y González.

PRECIO 10.000 $, S. Juan, Liniers, 3 cuadras, vende Cacurí, Rivadavia 827.

PUEYRREDON, Paraguay, 335 varas, $ 33.000, edificado, vde. Rivadavia 827.

PERGAMINO 1176, $ 2.000 y Quirno 1083 $ 1.500, vendo urg. U. T. ..23, Flores.

POR AUSENTARME vendo mi casa Olleros 2651, $ 7.000 al contado y el resto a plazos, llave en mano; Sra. Ferrari, Deán Funes 1947.

PLAZA GUEMES; MANSILLA 3706, esquina Vidt, con edificio, 12x19, ideal para petit hotel o casa de renta, 12.500 pesos incluso 6.000 cédulas, muy buen negocio!! Remata V. P. Cacurí. v14

QUINTA 2 MANZANAS y pobl. con $ 4.000 contado, vendo; Sadi Carnot 776.

RIVADAVIA y Cerro, v. casa 3.000 $ c. y 3.000 $ a 4 años: G. E., Victoria 777.

RECOLETA, TERRENO 2.30x2.32 MTS., cerca entrada principal, se vende, Posadas 1868, de 13 a 12.60. v12

SE VENDE un terreno en Saavedra, bulevar Crámer; Junín 1314.

SOBRE el subt., vendo casa moder. Hortiguera 678, Caballito, propietario.

SE VENDE propiedad de 6 habitaciones y galpón, 433 Liniers.

SOLER y Canning casa 7 hab., con céd., venden Ballestero y Cía., Victoria 618.

SANTA FE 2582-92, MIDE 10x42 vs., renta $ 400, sin contrato, vendo, visítese.

SUBTERRANEO estación Caballito, buena casa; José Grasso, Maipú 273.

SE VENDE CASA, J. E. URIBURU Y Lavalle, 10x50, propietario Perú 84, escritorio 62, de 14 a 17.

SE VENDEN 10 hectáreas en San Rafael, Mendoza, dirigirse calle Venezuela 823, Manuel López.

SE VENDE con facilidades, casa inquilinato, 15 piezas, central, al Sur, tratar San Salvador 3864.

SE VENDE CASA, HUMBERTO I 2866, con siete piezas, dos grandes patios, vestíbulo, jardín y dependencias, está desocupada y puede visitarse a todas horas.

TERRENO, vendo por la mitad de su valor, Formosa 279.

TERRENO Congreso altura Cuba, adq. p. venden San... y Cía., Esmeralda 91.

TERRENOS 50 meses en Villa Ortúzar, vende José Grasso, Maipú 273.

TERRENO SE vende, calle Cayena, adoquinado, pasa 1 cuadra Av. S. Martín, 460 vs., 10 $ vara, tratar Moreno 3222.

TERRENO, Acoyte y Costa Rica, 417 varas en 48 meses, sin interés. Tratar Gazcón 1277.

TERRENOS, 19 lotes en V. Urquiza, V. del Parque y V. Devoto, ver aviso de remate de C. A. Figueroa, Aráoz 2574, U. T. 1373, Palermo.

TERRENOS VENDO EN LINIERS, a 2 cuadras de Rivadavia y 2 de la entrada de los Talleres, tratar Santiago de Chile 676, Liniers, de 8 a 11 o Av. de Mayo 748, 1er. piso, de 16 a 19, M. M. Segura.

TERRENOS EN 60 MESES, VENDO EN lo más alto de la capital, sobre las calle Sud América, Zasnudio, Escobar, Alvarellos, 6 ... 96 y est. Pueyrredón son 11 lotes, $ ... la mensualidad, trata Aráoz 2574, Figueroa.

VILLA Ortúzar, 3 piezas, cloacas, 10x30, $ 8.600, José Grasso, Maipú 273.

VENDO 2600 varas terreno, Garín, F. C. C. A., Tr. General Paz 1614, Belgr.

VILLA LURO, vendo terrenos mensualidades y contado, Bird, Agrelo 3264.

VENEZUELA al 1400, 12 hab., 432 v. c. con céd., Boero, M. de Oca 505, Ocas.

VENDO CASA, SALA, 2 piezas, hall, galería y comodidades, 1. pago, Terrero 1173.

VENDO LINDA casa, sala, 3 pzs. y demás comodidades, Amambay 489. v12

VENDO MI CASITA, recién construida, completa, confort. Fitz Roy 1879. v12

VENDO EN FLORES, A UNA CUADRA al Sur de la plaza, casa moderna, para familia, precio 30.000 $, con facilidades, tratar directamente con su dueño, Ramón Falcón 2322. v12

PERMUTAS

PERMUTO por ... chica, o vendo casa 5 habitac., jardín, sobre terreno de 10x70, entrada autos, Almagro 1656.

COMPRA de CASAS, CAMPOS y TERRENOS

A VENDER o rematar rápido su casa o bóveda, vea a C. O. Semería, Jujuy 1222.

ANOTEN VENDEDORES: La probabilidad de éxito, la mejor defensa de sus intereses ... en la economía, ... en las gestiones honestas y en la propaganda eficaz. V. P. Cacurí. v14

COMPRO casa familia, radio Flores a V. Sarsfield. Vda. de Puig, México 345.

CASA MODERNA, central, comp. urg. oferta directa Sánchez, Rivadavia 863.

CASAS cerca mercado Spinetto compran A. Santiso y Cía., Esmeralda 91.

COMPRO casa de renta o doy en hipoteca hasta 200.000, 25 de Mayo 130, Sabatino.

CASAS EN todo radius necesito, garanto la venta en pocos días. Remates sin gastos, Alberto Serrao, Gazcón 1277.

COMP. casa moder., 7 hab., 10x50. Medrano, Boedo, al centro, urgente, por carta, Victoria 1265, 2o. p., Izq., M. I.

CASAS Y TERRENOS, CHACRAS y campos compramos en el día en la capital y provincias. Compañía Argentina de Tierras, Marciales y González, Lavalle 1161, U. T. 666 y 5131, Libertad. v13

PROPIEDADES pequeñas compro varias en cualquier radio, Carlos Pellegrini 622, escritorio 4.

PARA UNA SOCIEDAD EXTRANJERA, tengo orden de compra de casas para habitar o renta o terrenos relativamente centrales, para edificar. Ocurra el mismo interesado a F. O. Elizalde, San Martín 92. v21

REYES COMPRA casa de 12 a 50 mil, admito corred., Rivadavia 863, de 16 a 18.

SE DESEA COMPRAR CASITA 3 O 4 habitaciones y comodidades, cerca estación, radio capital, ofertas por carta solamente a H. H., Sarmiento 385, esc. 5.

TERRENO DE 400 O MAS VARAS COMPRO, con facilidades pago, sobre adoquinado, Bmé. Mitre 519, escr. 31.

PRESTAMOS E HIPOTECAS

AL 6 ojo DA DINERO EN HIPOTECA Eudoro Parodi, 25 de Mayo 130. v15

A INTERES bajo damos dinero en hipoteca, A. Santiso y Cía., Esmeralda 91.

AL 6 ojo doy 1.000 a 100.000 $, de 1 a 30 años, González Videla, 25 Mayo 140.v15

A COMERCIANTES PRESTO, SOLA FIRMA, Bolívar 173, de tarde, escr. 1.

AL 7 ojo en 1a. y 9 ojo en 2a. hipoteca a casas y campos, pidan a T. A. Vinelli, S. Martín 345, U. T. 1881, Avda. v15

A 5 AÑOS doy dinero hipoteca 8 1/2 desde 100 mil hasta 1.500.000 pesos. M. Trejo Sousa, Bmé. Mitre 383. v14

AL MAS bajo interés tenemos de $ 1.000 a 500.000 para colocar en hipotecas de 1 a 20 años, con o sin amortización. Contestamos en el día. Sin gastos ni anticipos —Casa Rúa, Avenida de Mayo 568/72. v14

A. DEMARCHI Co., facilitan 1.000 $ a 1.000.000 desde el 7 ojo en 1as y 2.as hipotecas, sobre casas y campos, capital y provincias, a cortos y largos plazos, con y sin amortización, acord. hasta el 80 ojo de su valor. Oper. breves, Av. de Mayo 1365.

COLOCO 50.000 o fracción, hipoteca casa, Fridlan, Lavalle 1361, escr. 14.

DOY 8.000 $ EN PRIMERA HIPOTECA sin corredores, Bulnes 1364.

DOCE MIL $ NECESITO 1a. hip., bien garant., por carta C. T., San Carlos 3925.

DINERO sobre mercaderías, testamentarias, doy, carta del ..., Mauro, Jujuy 37.

DOY 2, 4, 8, 10, 15, 20, 40, 60.000 $ p. hipotecas, S. Martín 1..., J. F. Alvarez, U. T. 845, Avda.

DESCUENTOS. Recomendamos nuestras gestiones por eficaces. Rapidez y discreción, Risso-Patrón y Cía., Florida 230. v31

DINERO rápido, a los clientes del Banco Municipal, facilita American Credit, Corrientes 843. Horario, de 10 a 19.

DINERO AL 1 % DE INTERES ANUAL. Recomiéndole mis servicios por su conveniencia y reserva, para sus operaciones de crédito. Préstamos bancarios, con y sin amortización. Hipotecas amortizables, en cédulas y particulares. Avenida de Mayo 560, D'Elía.

EN HIPOTECA DOY DE $ 20 A 400.000 m|n, al interés corriente en plaza sobre casas en la capital y campos. José D. Faro, Reconquista 144. v5ag.

HIPOTECAS, doy cualquier cantidad, Romano, Av. de Mayo 602, U.T. 5844 Av.

HIPOTECAS. Antes de tratarlas con otros intermediarios le conviene consultarnos, Risso Patrón y Cía., Florida 230. v31

NECESITO descontar 2 pagarés a 30 días 2 firmas, $ 700, R. C. 4, Poste Rest.

NECESITO 3, 7, 10, 14, 20.000 $ en hipotecas, San Martín 284, Alvarez.

NECESITO 40.000 $ EN PRIMERA HIPOTECA, sobre casa-quinta, media hora de la capital, por carta J., San Eduardo número 55.

OPERACIONES hipotecarias. Vean a Cacurí, Rivadavia 827. Hay mucho dinero. v14

OFREZCO $ 15.000, JUNTOS O FRACCIONADOS en la hipoteca. Sobre campos únicamente en la provincia de Buenos Aires, Pampa central, Santa Fe, Córdoba y Entre Ríos. Bdo. de Irigoyen 1105.

PRESTAMISTAS. Necesito varias partidas $ 2.500 a 5.000 y 15.000 en primera hipoteca, sin comisión. Escribanía Brill, Rivadavia 814, de 13 a 14 horas.

ARRENDAMIENTO DE CAMPOS Y NEGOCIO DE HACIENDAS

ARRIENDO, tomo 1.000 a 5.000 hect. Buenos Aires, Pereyra, Av. Mayo 1057.

ARRIENDO hoy 368, 66, 76 y 15 hect. flor, poblac. G. Alvear; B. de Irigoyen 1162. v12

A 3 HORAS F. Constitución arrendamos 2.000 hect. campo flor. Entrega inmediata. Risso-Patrón y Cía., Florida 230.v14

ARRIENDO campo virgen y rastrojo, para agricultura, a 3 1/2 leguas est. Conhello, F. C. O., lotes de todas dimensi. Sr. B. Quagliozzi, Conhello, F. C. O. v13

ARRIENDO 7 HECTAREAS EN EL PUEBLO de Pontevedra con casa y algo de frutales, a 1 hora de la capital, no se atiende por carta, de 8 a 10 Constitución 2267, depart. 12.

ARRIENDO POR 6 MESES O 2 AÑOS, a partir del 1o. de julio, 340 hectáreas de campo flor para ganadería, con abundantes pastos y muy buenas aguadas; es rastrojo de avena y maizal con 60 hectáreas de campo bruto. Para revisarlo dirigirse al señor Alegría, estación Chapaleofú F. C. S. de la que dista el campo una legua. Para tratar dirigirse al señor José Del Giglio, Hotel La Paz, Rauch (F. C. S.) v12

CHACRA 30 HECTAREAS, RICO CAMPO, 3 horas capital, calle por medio de estación, poblaciones, molino, arriendo para panadería, datos Senillosa 889. v13

EN ROSALES, F. C. P., en campo muy pastoso, se reciben a pastoreo hasta 500 animales vacunos, tiene buenas aguadas, tratar en San Martín, F. C. C. A., dirigirse a C. Scheider. v14

GRAN ESTANCIA doy en arriendo, Pereyra, A. Mayo 1057.

MIL QUINIENTAS HECTS. campo pastoso, a 4 horas al Sud, se arrienda hasta diciembre 31. Datos Sarmiento 442, Alchourrón Hnos.

QUIERO ALQUILAR UN TERRENO DE 4 ó 5 cuadras para quinta con casita, Japonés, dep. H., Chacabuco 379. v13

SE ARRIENDAN 1.100 hectáreas en el partido de Dolores, a 3 y 4 leguas de dos estaciones, población, molinos, divisiones etc. Datos Pavón 1201, de 14 a 17 v14.

SETECIENTAS HECTS. campo pastoso a 8 horas al Sur, se arriendan hasta diciembre 31. Datos, Sarmiento 442, Alchourrón Hnos.

TRANSFIERESE arriendo 6 1/2 hect. 16 alfalfadas, casa 8 piezas, 200 árboles frutales, etc., en Villa Ballester, vendo gallinas, cerdos, etc., San Martín 142, esc. 10.

COMPRA Y VENTA DE ALHAJAS Y PIEDRAS PRECIOSAS

ALHAJAS, BRILLANTES y perlas, compra La Diamantina, Suipacha 521. v15

ALHAJAS vende grande facilidad a todo mundo "El Ideal", Azcuénaga 725. v23

ALHAJAS, brillantes, compra y paga bien El Tibidabo; Cerrito 373. v30

ALHAJAS, brillantes, perlas, pagamos bien, Sarmiento 821, 1er. piso. v15

ALHAJAS, BRILLANTES, perlas oro, pago mucho, Corrientes 910, "La Perla". v23

ALHAJAS, brillantes, paga más que nadie La Confianza, Sarmiento 811. v13

ALHAJAS, BRILLANTES, perlas, chafalonía, oro y platino, compramos al más alto precio; venta alhajas de ocasión, con buen precios, San Martín 140. v16

LA DIAMANTINA; Suipacha 521, compra alhajas, brillantes y perlas. Venta alhajas de ocasión; 5740 Rivadavia. v16

COMPRA Y VENTA DE LIBROS

COMPAÑIA ARGENTINA DE LIBROS. Compra toda clase de libros usados a domicilio, pagando el máximo y al contado pasar a Cerrito 667, U. T. 4494 Lib.

INSTALACIONES Y ACCESORIOS PARA NEGOCIOS

ARMAZONES, mostradores, farmacia, bateque, instal., ocasión, B. Mitre 1870 v1.

ARMAZONES, mostradores, almaceneros, doreras, estant., barato, E. Ríos 233. v16

ARMAZONES, mostradores, estanterías, instal. farmacia, barato, E. Ríos 676 v15

ARMAZONES de farmacia, mostradores, y escritorios Sarmiento 1452. v16

ALMACENEROS, fiambreras para empanadas, vdo., Ameghino 869, Avellaneda.

ARMAZONES farmacia, café, cigarrería, escrit. Carp. Italiana, Sarmiento 1316. v16

ARMAZONES, mostradores, instalaciones, fiambreras, cajas de hierro, vitrinas p. farmacias, divisiones, balanzas y toda clase muebles para negocios, B. Mitre 2735.

ARMAZONES, mostradores, estaño, fiambreras niqueladas, cajas de hierro, máquinas café Express, sillas, mesas, balanzas, básculas, fideeras y útiles para negocios de ocasión. Bartolomé Mitre 2269. v15

DIVISIONES, mostradores, cajas hierro francesas, máquina escribir, sumar, escritorios, mesas, vendo; Suipacha 18.

ESTANTERIA PARA NEGOCIO, se vende de ocasión, Paraguay 2169.

MOSTRADOR de estaño y fiambrera, vendo, Córdoba 2201. v13

MOSTRADORES, armazones y vidrieras de cedro, se venden en Viamont 2450.

MOSTRADOR NUEVO VENDO, 25 DE Mayo 568, U. T. 5196, Avenida.

MOSTRADOR DE CEDRO CON CHAPA ... antiguo en muy ... uso se vende en el café calle Ayacucho número 1055. v14

OJO PELUQ., SERVICIOS A $ 45, sillones a 10, lavat. a 30, cambio usados por nuevos, fca., Medrano 1257, Ferrer. v12

OJO PELUQ., antes de comprar o cambiar sus muebles visiten a Prats, tengo nuevos y us. a m. prec., E. Unidos 2300. v13

OJO PELUQUEROS. Para compra bonitos y bien muebles sueltos o instalaciones de peluquerías, únicamente a la fábrica de Fallvene, Belgrano 2228. v14

OJO PELUQUEROS: tocadores de alta moda, lavatorios, cajoneras, sillones ventas, vitrinas, toallero, perchas, todo mitad precio. Dossetti y Mendía, Entre Ríos 185.

SE VENDEN LAS INSTALACIONES DE un negocio, Defensa 891.

SE VENDE MUY BARATO ARMAZON de cedro con puertas vidrieras apropiado para restaurant o cigarrería y dos puertas ... para café. Venezuela 602. v13

VENDO armazón vidriera y una fiambrera, Alte. Brown 1009. v13

VENDO estantería y mostrador a ... na, de 13 a 19. B. Mitre 3600.

VITRINA, 2x2 y armazones niqueladas ... nuevos, rústica y encuadernados ... San Juan 1344. v12

COMPRA DE MUEBLES, ROPAS Y OBJETOS VARIOS

A. JACOBO, 85 $ pago trajes, mueb., U. T. 5169, Mitre, Lavalle 2383. v16jul.

A 85 PAGO TRAJES, 65 muy usados, U. T. 5565 M., Ombú 412, Gregorio. v16jul

A $ 85 PAGO trajes, usados 65, objetos U. T. 5424, Mit., Mauricio, Ombú 558. v25

A. SIMON, compro 85 $ trajes, muebles, U. T. 4985 Mitre; Ombú 435. v30

ALBERT, Corrientes 1763, muebles, pianos, etc., compro, U. T. 6444, Lib. v15

A. RAMON, compro muebles, pianos, U. T. 1768, Lib., Bmé. Mitre 1762. v16

ABEL comp. muebles, pianos y objetos, U. T. 288, Lib., Lavalle 2058. v16

A. ERNESTO, U. T. 1586, Mitre, compro mueble, plan., ropas, V. Gómez 3443. v15

A U. T. 4646 Mit., compro muebles, pianos, etc. Tucumán 2232, Kotliar M. v23

ALTO precio pago p. muebles y pianos, Andes 376, U. T. 5327 Mit. Enrique.v15

A $ 85 PAGO trajes y muebles, U. T. 4217, Mitre; Ombú 417, Samuel. v16

AL MEJOR PRECIO compro moblajes, Adolfo, Libertad 519, U. T. 337, L. v11

A ... LIBERTAD, compro muebles, pianos, Corrientes 1880; Jorge. v16

ATILIO, Corrientes 2013, muebles, pianos, etc., compro; U. T. 4932, Lib. v14

ARIS COMPRA muebles y pianos, U. T. 3129 Mitre, Corrientes 2583. v16

A. OLIVERO compra moblajes, escritorios y ... Bolívar 122, U. T. 3391, Av. v13

A. MARTINEZ, compra mobl., objet. var. Corrientes 1525, U. T. 1162 Lib. v11

ADEL, $ 85 trajes hombre, sra., muebles, U. T. 2852 M., Larrea 382. v14

ALTO pago par. muebles y pianos; U. T. 4800 Lib. Lavalle 1846, Jaime. v16

A. BLEJMAN, compra muebles, pianos, etc., Corrientes 2243, U. T. 5170, Mit.v22

A. SIMON, compra muebles, pianos, obj., U. T. 6372, J. Anchorena 1481. v21

ALTO pago moblajes completos y objetos, Vich, Triunvirato 243. v15

ANGEL, compro muebles, pianos y objetos, U. T. 4314, Junc. Córdoba 2469.v16

CAJA de hierro, usada, Bash, Scherrer u otra marca extranjera, oferta por carta M. J. R., Correo Central.

MOBLAJES o sueltos, pianos, etc., comp. Garrido, Florida 519, U. T. 2690, A.v12

PARODI compra muebles, pianos, ropa; U. T. 9757, Juncal; Andes 1443. v16

ROPA USADA, de hombre, compro, pago bien, a domicilio y objetos de valor. U. T. 2299 Lab., Montevideo 915, Hermida.

COMPRA Y VENTA DE CARBON LEÑA Y PETROLEO

A 47 $ MIL KILOS C. COLORADO astillado para cocina; Acevedo 2248. U. T. 3211 (Palermo). v14

ASTILLAS SAUCE 400 $ 14, carbón piedra inglés para cocina y calefacción 1000 k. $ 66, carbón fuerte 100 k. $ 12, leña queb. col. 1000 k. 52. Casa Bancalari. U. T. 3479, Mitre. v12

CARBON coke a $ 68, 1000 kilos fragua ... $ 68, cocina $ 68, Cardiff $ 55, E. Unidos 3569, U. T. 4562 M. v16

CARBONILLA DE CARBON de PIEDRA se vende en la Cía. Norteamericana, y residuos de leña de quebracho colorado para hornos o industrias; Victoria 2972, U. T. 397, Mitre.

LEÑA ESPECIAL PARA COCINA LOS 1.000 kg. $ 38, id. calefacción 36, General Paz 647, U. T. 1887, Belgrano. v13

PIÑON A LA PORTEÑA: carbón la a 10 y 12 $ 100 k., carbonilla fuerte 7.50, quebr. rodar, cocina, 1.000 k. 51 $, 400 astillas sauce 13 $, U. T. 2672, M., Rioja 1245.

COMPRA Y VENTA DE NEGOCIOS

ALMACEN vendo o permuto, ver a Juan Solari, balanz. público, Moreno 2200. v21

ALMACENES y cafés nuevos vendo o permuto, Alsina 489, J. R. Campos. v15

ALMACENCITO vendo o permuto por terreno, pago difer. Sarmiento 4000.

ALMACEN al Norte, único, armazones, casa, C. Pellegrini 430, Castell. Pta.

ALMACENES únicos, arm., casa, los mejores vendo, Lavalle 1161, Corrado.v13

ALMACENES varios muy buenos de todos capitales vende Cadós, Lavalle 2225.

ALMACEN, único, arm., casa, venden Tassara y Crespo, Independencia 1417.

A REMATAR su negocio, Palma lo defiende bien, Rivadavia 1157. v14

ALMACEN UNICO, esquina por Palermo bueno, vendo 3000 $, Sáenz Peña 239.

ALMACENCITO despensa, esq., única, vdo. poco capital; 3 Esquinas 2799.

ALMACEN muy bueno en Barracas, único, inst., casa, vde. Ardúiz, Talcahuano 337. v14

ALMACEN único, armazones, casa, negocio importante, 3 años contrato, vende Costas, Santa Fe 1580.

A VENDER su negocio particular, sin gastos, ocurran Lavalle 1161 o llamen por teléfono 2684, Lib., Corrado. v13

ALMACEN UNICO, ARMAZONES CASA, 3 piezas, capital 2.000 $ vendo por disgusto socio, Paraná 232.

ALMACEN UNICO 4 esquinas, armazones casa, capital 6.000 $, trabaja mucho, comod. familia; Victoria 1970, Pascual. v16

ATENCION: SE VENDE UN DESPACHO de pan y comestibles, con artículos de bazar y un lindo puestito de frutas, alquiler muy barato, sala grande con linda vidriera, c. p. familia, véndese por no poderla atender. Gurruchaga 674.

BAR Y BILLARES, esquina regia, posición importante, contrato 3 años, véndese 22.000 $, Costas, Santa Fe 1580.

COMPRO CASA de pensión central, sin corredor, Sra. Adela, Coiciana 3020.

COMPRO CARNICERIA BIEN UBICADA, señor Luis; Chile 2660.

COMPRO PANADERIA, directamente, Don Carlos, Saavedra 716.

CAFE billares, lujoso, central, vendo $ 10.000, a plazos, Sáenz Peña 239.

COMPRO aserradero o máquinas sueltas; carta L. A., Poste Restante Central.

CIGARRERIA, librería bien surtida, vdo. baratísima por ausentarme, Alsina 680.

CAFE y restaurant centra., regalamiento inst., vendo, 8.000 $, Lavalle 2226.

CAFE-BILLARES central, espléndido salón vendo con facilid., Talcahuano 407.

CASA de modas, con mucha clientela, se vende, Potosí 3910. v13

CAFE p. Corrientes, trab. mucho, vdo. tirado, 5500 $ cont., 3 años, Salta 322.

CASAS DE PENSION, 4, 5, 6, 7000 $, Solten; Pellegrini 430, Castell. Pta.

CAFE orquesta, reglo, permuto por casa, $ 30.000; Salta 154, Vaccaro. v13

CIGARRERIA, librería y jug. ... nueva; Moreno 2631; tratar de 17.30 a 20.

CIGARRERIA, s. de lustrar y taller de composturas, vendo, Perú 1069.

CAFE restaur., billares, vdo. a pbn., $ 5500 o socio, inform. Lavalle 2226.

CIGARRERIA y LIBRERIA, VENDO; tratar en la misma, Sarandí 521.

CONSULTORIO dental central vendo, tratar Sarmiento 816. v15

CASA Vaccaro, cafés, rest., reglo centr., pensión, almacén, vda. Salta 154. v14

CAFE REGALO 2.000 $, primero al primero que llegue, cerca del puerto, es una mina de oro, Victoria 1970, Pascual.

CASA PENSION, 16 hab. amuebladas, alq. $ 500, frente a uno de los principales teatros, vendo $ 9.000, Talcahuano 467.

CIGARRERIA, lotería, peluquería y salón de lustrar, vendo por no ser del ramo, tratar con el dueño, Lavalle 408. v14

CALME, vende almacenes, despensas, cigarrerías, librerías, despensas pan, lunch, etc. Pidan lista, Cevallos 677.

CASA DE MODAS 6 años existencia, en plena marcha, se vende, informes Carlos Pellegrini 818.

COMERCIANTES!!! tengo interesados para la compra de su negocio, escriba hoy mismo, o llame por teléfono Alvarez Moreno 650, U. T. 2675, Avda.

CAFE BAR BIEN INST., diario 100 a 110, alq. 240, gran comod., largo contrato, vdo. en 10.000, doy fac., urg., por desgracia flia., ocas. B. Irigoyen 1225. v11

DESP. PAN, casa, 3 piezas, alq. 120, vdo. $ 1200, dño. Rivadavia 1527.

DCHO. PAN lindo, trabaja fuerte, alq. bt., com. flia., B. Mitre 1258, Gutiérrez.

DESPACHO pan, chiche, vdo. tirado por irme, fácil pago, Larrea 431, ... v12

DESPENSA se vende en mercado San Cristóbal, puesto 30, precio conven.

DESPENSAS buenas, ofrecen Tassara y Crespo, Independencia 1417.

DESPACHO de pan y factura vende a prueba, Arenales 2893. v13

DESP. PAN CHICHE, con pieza, pegado, 700 $, costó 1.300, ver dueño Pozos ...

DESPENSA vendo 3.200 $, alq. 110 $, pieza central, dueño Rivadavia 1157.

FARMACIA vendo por 4.000 $, importante pueblo, Donato Alvarez 1-15. v11

FARMACIAS a comprar o vender acuda a R. M. Negrete, Libertad 477, 14 a 18v12

FARMACIAS con grandes facilidades venden Couget y Chiappori, Lavalle 1246. v29

FARMACIA compro, entregando 6 ó 8 mil pesos al contado. No ofrezcan. ... res. Sr. Fernando, Perú 546.

FCA. DE JABON MECANICA, PRODUCE 140 kilos por hora, con poco capital, vendo, Pavón 1205, Avellaneda.

FARMACIAS, en barrios obreros y centrales de la capital, ciudades y pueblos de prov., vendo con $ 5, 10, 15 mil cont. Luis Ibanez, Av. de Mayo 1435. v13

INDUSTRIA FACIL FABRICA DE CIGARROS toscanos con marcas muy acreditadas, deja buenas utilidades, libros a disposición de los interesados, vendo, capital de 5 a 10.000 $, Liniers 1439.

LECHERIA BARATA trabaja mucho alq. $ 55, vendo, Caseros 2826. v13

LUNCH, minutas, completos, vdo. o la 1/3 750 $, hay 1 p., d., Belgrano 1644. v12

COMPRA Y VENTA DE NEGOCIOS

LECHERIA VENDO, COLOMBRES 461.

LUJOSO CAFECITO vendo $ 2.000 por ausentarme, Moreno 650.

LECHERIA VENDO, CANGALLO NUMERO 4339.

LECHERIA, buena clientela, muchos completos, vdo. 1.700 $, aus., Sarandí 1261.

LUNCH, completos, minutas, vdo. o la mitad, 550 $. Larrea 434, dep. 2. v14

LINDO café, muchos completos, minutas, comodidades, vdo. barato, Alsina 889.

LINDO CAFE, bar, vdo. por desacuerdo, $ 4.000, Vecchis, Rivadavia 1525.

LUNCH, CHOCOLATERIA central, buenas comodidades, por disgustos, pesos 1000, Pellegrini 430.

LECHERIA, CAFE, se vende, despacha muchos completos, Ver y tratar en la misma, Entre Ríos 784. v13

NEGOCIO de ferretería, pinturería y bazar, se vende, dentro de la capital; tratar directamente a R. F. B., Av. de Mayo 675, 3er. piso.

OJO! Peluquerías buenas y muebles, barato vende Fallvene, Belgrano 2228. v13

OJO! Vendo sastrería, buena clientela; Belgrano 2615. v13

OJO: COMPRO PELUQUERIA; por carta a V. del Azna, Santiago del Estero número 1585.

PANADERIA en barrio obrero, gran most., vdo. arg. 8.500 $; Sarmiento 2311. v13

PELETERIA SE VENDE, MONTEVIDEO núm. 1672, tratar 11 a 14 y 17 a 18.v14

PEQUEÑA FABRICA platos cartón confitería, se vende; Luján 345.

PELUQUERIA ACREDITADA vendo, José C. Paz 1035, Lanús, F. C. S.

PANADERIA central, 2 hornos, mostrad. 500 $, vendo, B. Mitre 2064.

PANADERIAS CIUDAD Y CAMPO, VENDE La Bolsa Panaderil, B. Mitre 2064.

PENSION céntrica vdo. por enfermedad, 1/2 valor, única, gran ocas., Alsina 622.

PANADERIA de 20 en 6 1/2, var. 3, 5, 6, 8, 10 a 100.000 $, vdo., Victoria 1620.

PENSION CENTRAL, FRENTE A LA Av. de Mayo, 24 hab., vendo o tomo socio, 25 de Mayo 130, Sabatino.

PANADERIAS todo precio, centrales y afuera, pida listas a Gutiérrez, B. Mitre 1258.

PUESTO fambrería, bien situada, mercado céntrico, vendemos con grandes facilidades de pago; tratar Cevallos 38.

RESTAURANT VENDO, GUATEMALA 5002. v14

RESTAURANTS buenos vendo, con y sin alojamiento, centrales, cerca estaciones y otros parajes; Victoria 1970, Pascual.

SASTRERIA, camisería antigua, vendo, entre fábricas; Jujuy 938, dto. 2.

SE VENDE Victoria 1690, bnos. alm., cafés, fondas, cig., c. camb. d. pan, etc.

SE VENDE taller de electricidad, buen paraje, alq. barato; razón Belgrano 1320.

SE VENDE zapatería con o sin taller, Deán Funes 1446.

SOMBRERERIA, camisería muy acreditada, central, se vende sin mercaderías, por ausentarse, informes, Chile 2989.

SASTRERIA VENDO por no poder atenderla o se toma un habilitado. Sastrería García, C. Brandsen, F. C. S.

SE VENDE LIBRERIA Y CIGARRERIA, con dos grandes vidrieras, se alquila lo ... verlo y tratar Corrientes 4385.

SE VENDE o se alquila criadero cerdos a 10 cuadras tranvía Lanús y a 2 cuadras, camino adoquinado a La Plata, con 10 hectáreas terreno, parte alfalfado y buenas comodidades para familia grande, y para criar aves, etc., dirigirse por carta o personalmente a Rivadavia 4380, N. N. v12

TALLER de sombreros de hombre, vendo por separación socios; S. Estero 356. v11

VENDO cigarrerías, pensiones, cafecitos, rest. y almac., B. Mitre 1258, Gutiérrez.

VENDO CAFE, RESTAURANT Y BILLAR, Defensa 629. v12

VENDO LINDO NEGOCIO, CORDOBA número 1592, tratar de 14 a 16.

VENDO CAFE Y CERVECERIA, Ministro Brin 391, tratar desp. de las 12. v13

VENDO NEGOCIO ALMACEN y despacho bebd., Trelles y Monte Egmont. v13

VENDO CASA MODA, c. c., familia, pesos 400; Sáenz Peña 781.

VENDO librería, cigarrería, lotería y juguetería, Bdo. de Irigoyen 1057. v14

VENDO puesto, cerdo y carnero, poco capital, mercado Rivadavia, puesto 122.

VENDO RESTAURANT ECONOMICO con edificio propio, "La Estrella", Puerto Nuevo, ciudad. v13

VENDO urgente despensa bien establecida, con poco capital, por ausentarme, $ 1.600. No acepto corred. B. Mitre 2260. v12

ZAPATERIA se vende, barr. com., c. facil., dirigirse a Brasil 1229.

ZAPATERIA y taller de composturas, comodidad flia., vendo; Alsina 2468.

ZAPATERIA BOLICHE, salón de lustrar y cigarrería, vdo., com. flia., 15 años existencia, alq. bar. San Juan 1661. v13

AVISOS COMERCIALES

AVISO al comercio que vendí el almacén Canning 898 a Marcos León. Reclamaciones 3 días, Manuel Fernández. v13

AVISO AL COMERCIO HABER VENDIDO mi negocio despensa, ubicado Santa María 332, reclamos hasta los tres días.— Miguel Porta. v14

AVISO AL COMERCIO QUE CON FECHA 11 de julio, vendí mi negocio de peluquería y cigarrería. Reclamaciones 3 días. Bdo. de Irigoyen 288. v14

AVISO al comercio haber comprado a la viuda Pardo e hijos, el negocio calle Ameghino 316, Avellaneda. Café; reclamos 3 días. Julio 11 de 1921. v14

AL COMERCIO: Por intermedio de los balanceadores y rematadores públicos señores E. Alvarez y Cía., oficinas Moreno 650, U. T. 2675, Avda., vendí mi negocio de café, bar y billares, Montes de Oca 521, al señor Manuel Villanueva. Reclamaciones tres días. Buenos Aires, julio 11 de 1921.— José Beuincasa. v13

AL COMERCIO: AVISO QUE BAJO INventario y tasación practicado por el balanceador y contador público señor Mariano Ardáiz, oficinas Talcahuano 337, U. T. 72, Libertad, he vendido al señor Eduardo Martínez, mi negocio de almacén de comestibles y bebidas, sito en esta ciudad, calle Venezuela 1401, esq. San José. Reclamaciones dentro de los 3 días de la fecha. Buenos Aires, julio 12 de 1921.—José San Martín. v14

AVISO AL COMERCIO QUE BAJO INventario y tasación practicado por el balanceador y rematador público, señor Osvaldo G. Alvis, escritorio Sarandí 791, U. T. 678 (Libertad), queda disuelta la sociedad que giraba en esta plaza bajo el rubro de Cassinelli y Rébora, en el ramo de almacén de comestibles y bebidas, calle Independencia No. 2001 al 2007 esquina Sarandí, haciéndose cargo del activo y pasivo el socio señor Anselmo Rébora y el señor Anselmo Rébora, que forman parte de la nueva sociedad que girará bajo la razón social Rébora Hnos. Reclamos dentro de tres días a contar desde la fecha. Buenos Aires, julio 12 de 1921. Socios compradores: Ricardo Rébora y Anselmo Rébora. Vendedor: Enrique Cassinelli. v14

BUSCO socio establecido comercio industria, 5 cap., carta A. G., Cangallo 1029.

CON 4.000 $ PRECISO SOCIO PARA INdustria establecida de moldes, buenas util. Salcedo 3228. v14

DESEO ENCONTRAR persona seria, activa, que disponga algún capital, para socio escritorio acreditado de remates, balances, venta propiedades, se garantizan utilidades; ofertas Maipú 450, Sr. Peralta.

INVENTORES: La T. A. C. A. financia toda patente de invención. San Martín 345, escritorios 6 y 7. v13

NECESITO socio capitalista, 20.000 pesos como mínimum, para acreditada casa establecida en Rosario; por carta, A. P., Lavalle 1481.

PROFESIONAL naturalista higiene, cultura física y ejercicios respiratorios, determinando todas las plantas medicinales, habiendo hecho curas de inapreciable estima, desea relacionarse con persona de algún capital, cartas a R. Peña 438.

SOCIO CON $ 10.000, buen negocio, necesito; Corrientes 1036.

SOCIO para café, por ser solo, necesito, exceso trabajo, Salta 322.

SOCIO 10.000 $ preciso p. adquirir ricas minas, escribir Sarandí 1140.

SOCIO con 30.000 $ para explotar un garage a 10 cuadras plaza Congreso, Suipacha 18, piso 3o., Izq., de 16 a 18.

SOCIO O REPRESENTANTE SE NECEsita con capital diez a veinte mil pesos para negocio instalado conocido en plaza con marca registrada, por carta a Pozos 694.

UNA BUENA IDEA es una fortuna. Gratis informo si su invento o marca es patentable. Escriba o visíteme. Por total 78 $, sencillo patente inv., marca reg., 88 $, gestión, explotac., financ. Pida Guía Inventor grat. D. Heffter, S. Martín 345. (Teléf.).

COMPRAS VARIAS

BASCULA 50 KILOG., OCASION NECEsito, P. D., 25 de Mayo 140, esc. 3.v13

COMPRO cajas registradoras National, por carta únicamente, Vera 143.

COMPRO BASCULA de 8 a 10.000 kilos para pasar carros, carta, Caseros 1007.

COMPRO 6000 ks. planchuelas 1 1/4 por 4.8 nuevo, de ocasión, Patricios 1868.

COMPRO SIFONES DE SODA Y CAJONES, ocasión, Arcos 2416, Belgrano.

ESTAMPILLAS, lotes y colecciones, compro, Corrientes 173. v13

HIERRO FUNDIDO, elegido, bronce, cobre, cinc y plomo, compramos, Reconquista 365, esc. 3, de 9 a 11.

PLUMA de garza blanca compramos; Esmeralda 132. v13

TAMBORES HIERRO DE 5 A 600 Litros, compro, Moreno 3053.

VENTA DE MUEBLES EN GENERAL

A $ 100 DORMIT., $ 50 roperos, $ 15 camas, $ 35 lavat., Rivadavia 2109. v16

A ESQUERRA los muebles en 10 y 14 mensualidades, sin int., Cangallo 1143. v16

A LOS NOVIOS entregamos muebles a 10, 12 y 14 mens., Cangallo 1143. v16

A $5 dormit., com. Renacimiento 130, rop. 38, apar. 45, cama 15, Rivera 242. v16

A CANGALLO 1143, DEBE ACUDIR toda persona económica para adquirir muebles a largos plazos. v16

A DOMICILIO OBTENDRA EN 24 HORAS, muebles en 10 y 14 mens., a plazos; Cangallo 1143. v16

A LOS NOVIOS: Antes de comprar sus muebles consulten n. precios, Suipacha 268; facilidades de pago. v13

A EMPLEADOS NACIONALES, de alto comercio, municipales, muebles en 10 a 14 mens., Cangallo 1143. v16

A LA MUEBLERIA "GOLDENBERG", liquida dormit. matrim. 170; id 3 cps. 250; comedores 150; Corrientes 1286. v12

A LA MUEBLERIA "Goldenberg". Liquido dormitorios, comedores, grandes facilidades. Corrientes 1286. v12

A PARTICULAR, vendo urgente, juego dormit. roble, 3 cpos., comedor nogal y roble tallado, poco uso y varios objetos. Paramaribo 1259.

A CREDITO MUEBLES, SE ACUERDAN tanto para la capital como para interior. Catálogo y embalaje gratis, Mueblería América, Bdo. de Irigoyen 644.

A CREDITO, SIN FIADOR, para empleados de Banco, FF. CC. y al personal doc. del H. C. N. de E., radicados en la capital, territorios y provincias. Pidan catálogo Mueblería Colón, Cangallo 1036.

BIBLIOTECAS, escrit., muebles para oficinas, verdad, ocas. Victoria 981. v16

BUEN DORMITORIO 3 cuerpos, roble macizo, 320 $, Moreno 3160. v16

BILLARES N. A. "BRUNSWICK". Bandas Monarch (únicos legítimos en plaza), referencias los principales clubs, salones Select, Billar Club, Richmond Bar y Los 36 Billares. Paños Simonis legítimos. Bolas marfil y demás accesorios a precios sin comp. Cía. Brunswick, Libertad 176-90.

BUEN COMEDOR, 3 DORMITORIOS, piano, camas bronce, camas hierro, sala, colchones, carpetas de felpa, ropero, mesas máquinas de coser Singer, vestíbulo, heladera, cuadros, reloj, ventilador, aparador cal., espejo dorado, alfombras, vendo suelto, particular, Salta 564. v16

CAJAS DE HIERRO, LIQ. desde 95 $, grandes ocasiones, Victoria 981. v16

CAMAS ESMALT. $ 17, lana esp. 0.60 k., cotín fino $ 1.90 met., Defensa 722. v13

COMEDORES completos, en roble o caob. marquetería, bronces, Moreno 3160. v16

COMEDOR hermoso y 2 dormitorios, se venden por ausentarse, C. Pellegrini 636.

CAJAS DE HIERRO VENDO DESDE 50 pesos c. una, San Juan 1678. v15

COMEDOR y dormitorio flamantes vende guardamuebles, Moreno 2665.

CAJAS HIERRO, TESORO INTERNO, vendo ocasión, Av. de Mayo 1038. v13

CAMAS esmaltada y soldadura autógena, precio de fábrica, Corrientes 3157. v14

CEDRO P. LIQUIDO, sillas de comedor, juegos de cuero muy barato, Jufré 28, a 3 c. Corrientes 4600.

CAJA DE HIERRO, MUY POCO USO, se vende, tratar por la mañana, calle México 533.

COMEDOR 100 y 150 $, dormitorio 100 y 120 $, guardarropas 50 $, mesas, sillas sala 50 $, var. stos. San Juan 3264. v13

CAMAS HIERRO 16 $, lana 70, 1.10 el kilo, colchones lana pura 12, 14, 17 $, cotín 1.80 el metro, E. Ríos 1282. v1?

COMEDOR 100 y 140 $, dormit. 100 y 110 $ guardarropa 45 $ mesas, sillas, sala y varios, vdo. urg., Santa Fe 3067. v16

CAMAS ESMALT., 1 pl. 20 $; 2 pl. 42, de bronce, 85, 2 pl. 135, lana 1.30 k.; colch. a domic., gran surtido en cunas, catres, colg., hotel, cat. precios solíciten a fábrica, Corrientes 1145, U. T. 3866 Lib.

DORMITORIO caoba vendo de ocasión, Tucumán 1020. v14

DORMITORIO chico tea, sillas Viena y camita roble, vendo, Córdoba 2209.

DORMITORIO Y COMEDOR MUY BARATO, urgente, Rincón 536. v13

DORMITORIO completo roble N. A., vendo barato, fábrica, Gelly 193. v14

DORMITORIO filet. consolar completo, guardarropa, bibliot., Moreno 3160. v16

DORMITORIO finísimo, caoba, anch. 3 mts., desarmado, … Moreno 3160 v16

DORMIT., comed. compl., sillas roble vdo. urg., junto o sep. Sta. Fe 4892. v15

DORMIT., comed. compl., sillas roble vdo. urg., juntos o sep. Sta. Fe 3736. v16

DORMITORIOS 7 pzas., $ 225; comedores 10 pzas., $ 225; guardarropas $ 70; Suipacha 268. v13

ESCRITORIOS ministro dos, norteamericanos, vendo; Lima 1029

ESCRITORIOS, BIBLIOTECAS, ARCHIVOS, juegos cuero, vendo, Avenida de Mayo 1038. v13

ESCRITORIO roble de poco uso, con sillón rotatorio, cuero, se vende barato, San Juan 108.

FLAMANTE dorm. y comedor marquetería y bronce vdo. urg., Cochabamba 3240 v14

JUEGOS DE SALA, CONSOLAS, MESITAS doradas, de ocas., Victoria 981. v16

JUEGO dormitorio, 5 piezas, vendo 600 $. Comedor, 15 piezas, $ 700, todo caoba y marquetería, bronces, casi sin usar. Veros Libertad 144.

MESITAS, columnas y ot. … muebles, se venden en Paseo Colón 550.

MUEBLES A PRECIO DE FABRICA, La Unión Fabricantes, Suipacha 334. v31

MUEBL. nuevos y de ocas., en juego y suelt. vdo., San Juan 2894. v16

MUEBLES en 10 mensualidades, sin recargo de precios, Suipacha 268. v13

MUEBLES estilo antiguo, dormitorios, comedores, escritorios, grifos, bibliotecas, Moreno 3228. v14

MUEBLES USADOS, verdadera ocasión. Dormitor., comedores, juegos de sala, escritorios, vestíbulo, surtido de muebles sueltos. Victoria 981. v16

MUEBLES y tapicería a plazos, igual que al contado, novios y familias, visiten la Italo Argentina, solidez, lujo, elegancia y economía, gran variedad, 1613 Bmé. Mitre 1621. Miniaci Hnos. v16

MUEBLES DE OFICINA finísimos, poco uso, escrit., máquina Underwood, prensa, archivos, sofás, etc., vendo. Verdadera ocasión, Florida 251, escr. 8.

MUEBLES a plazos! En condiciones liberales, el más grande surtido halla Vd. en la mueblería El Hogar, Sarmiento 1041. No confundir! v21

MUEBLES... DIRECTAMENTE DE LA fábrica al comprador. Visite hoy mismo nuestra exposición de venta, Sarmiento 1468, ahorrarán dinero y tiempo, siendo los precios sumamente reduc. fab. Jujuy 80-88. v15

MUEBLES A CREDITO, BARATTI Y Cía.—Corrientes 1145. Nuestros precios son todos marcados claramente, son los más bajos de Buenos Aires, son los mismos que al contado, con un recargo racional y lógico del 6 al 8 o/o, según plazo convenido. Ventas en 5, 6, 8, 9 y 10 cuotas. —Casa fundada en 1853. v16

MUEBLERIA "EL SOL" LUIS TORETTI. Pidan presupuesto, 1118 Corrientes 1118. La más surtida y que vende más barato.
Dormitorios p. matrimonio, de $ 185 a 2.500
Comedores, campo o ciudad de " 190 " 2.500
Juegos de sala, compl., de " 175 " 1.050
Juegos de vestíbulo, compl., de " 32 " 350
Escritorios de roble, de " 125 " 250
Catálogo, embalaje gratis para el campo. v15

MUEBLES, CASA MOREAU, MUEBLES 668—Cangallo—668
Iniciamos nuestra GRAN LIQUIDACION CON REBAJAS EXTRAORDINARIAS:
Dormitorio moderno p. matrimonio $ 270
Comedor c. roble, moderno " 180
Comedor roble, con vitrina " 320
Juego de sala moderno, desde " 140
GRATIS catálogo para el interior con los últimos modelos.—A. de Rosa y Cía. v13

MUEBLES... MUEBLES... MUEBLES... Sarmiento 746. Terza Hnos.—La casa que hoy más conviene para comprar es la fábrica que ganará tiempo y dinero. Para convencerse de la verdad, visite usted hoy mismo nuestra exposición de venta. Dormitorios y comedores de roble y caoba, dos cuerpos, a $ 140, 180, 200, 300, 400, 500 y 600 pesos. Los del interior consulten catálogo núm. 10. No olviden, Sarmiento núm. 746. — Terza Hnos. v14

MUEBLERIA Y TAPICERIA "PARIS" 2176 Rivadavia 2176. Smut y Berguer. Grandes rebajas de precios, por exceso de mercaderías, con el 30 o/o más barato que en otras casas. Dormitorios, $ 140, 180, 210, 270, 330 hasta 2.800. Comedores, 130, 240, 280, 370, hasta 2.300. Cama de bronce, $ 73. Camas de hierro, $ 26. Venga y se conv. Rivadavia 2176. Nota: emb. cond. y gr. catálogo 1921. gr. v16

MUEBLES CON FACILIDADES de pago sin recargo de precio, lo mismo que al contado. Precios marcados con números a la vista. Operaciones por cualquier cantidad a plazo fijo o en cuotas mensuales, con o sin entrega inmediata, con garantía o sola firma, resueltas en el acto y con toda reserva.
Especialidad en muebles finos y de estilo sobre dibujo, sin perjuicio de ofrecer el más amplio surtido de muebles a precios que no admiten competencia, garantida su sólida construcción y cambiamos en cualquier tiempo las lunas si se manchan.
Exposición inglesa fundada en 1857. Instalada en su local propio; R. Díaz y Cía., 1157 SARMIENTO 1157, entre Cerrito y Libertad, U. T. 153, Libertad v31

MUEBLES: LA PROVEEDORA DE LAS 14 Provincias, Rivadavia 2746. Lejos pero barato. Por cambio de firma y dar a conocer la calidad y precio de nuestros muebles y tapicería y la importancia de esta fábrica, hemos resuelto vender al particular al mismo precio que a los muebleros de la ciudad y campaña. Dormitorios finos, macizos, con apliques de bronce, 145, 170, 200, 250, 300 hasta 2000 $; comedores estilos nuevos, franceses, con marquetería y bronce, 9 piezas, 185, 230, 290, 320, 330 hasta 1900 $; sala, tapizados en ricos géneros de seda, $ 125, 200, 250, 300, hasta 2200 $; camas de madera, bronce, hierro, desde 20 $; todo lo que se necesita para amueblar una casa, estancia, hotel, oficinas o implantar mueblerías lo encontrará en nuestra exposición, la mejor surtida, con la seguridad de comprar por 2 lo que en otra parte vale 4. A todo comprador obsequio de una rica colcha de tul. Embalaje, conducción, el gran catálogo gratis. No confundir. Rivadavia 2746. v16

VENTA DE MUEBLES EN GENERAL

MUEBLES A CREDITO, SIN FIADOR, a los señores oficiales del ejército y marina. Al interior se remite catálogo.—Mueblería Colón, Cangallo 1036.

PIANO, espejo, juego vestíbulo, vendo particular, Suipacha 18.

PIANO nogal, casi nuevo, otro Erard, liquido barato, Rivadavia 6735.

PIANO Sprunck, ricas voces, vendo 300 pesos, Venezuela 634.

PIANOS, liquidación, 230, 300, 350, 400 $ arriba, garant., Venezuela 634.

PIANO Ronisch, gran formato, vendo urgente; Cochabamba 3116.

PIANO ALEMAN caoba, nuevo vende familia, Méndez de Andés 1773 (Flores).

PIANO alemán, bronce, otro alemán, estudio, Corrientes 3707. v14

PIANO gran formato, de concierto, gran ocasión, vdo. 650 $, Cangallo 1336.

PIANOS cruzados hce., 400 a 1.200 $, 1/4 cola alemán, Corrientes 2978. v16

PIANO RICO, GRAN FORMATO, se vende urgente, 550 $, Alsina 1860.

PIANO alemán, casi nuevo, costó 1.200 $, vendo 850, Humberto I 1724.

PIANO de cola, ricas voces, perfecto estado, gar., vdo., 775 $, Victoria 3793.

PIANOS, pianolas, alemanes, de ocasión, Talcahuano 459. v13

PIANOS Cussó, Krausse, Boisselot, Brever, desde $ 350; Venezuela 731.

PIANO de media cola, marca Pleyel, vendo muy barato, Paraná 567.

PIANO grande, cruzado bronce, 800 $, … vdo. Falcón 2731 (pl. Flores)

PIANOS ESTUDIO, plazo, sin fiador, vendo, Alberdi 2388 (Flores), Ganduglia.

PIANO ALEMAN EN BUEN ESTADO, vendo barato, Melo 2584.

PIANO rico vende familia, sale el sábado Europa, Salguero 690.

PIANO ALEMAN CONCIERTO vendo por ausentarme, urgente, Chile 2037. v13

PIANOS liquido 10, por desalojo, por lo que den, Bolívar 1423.

PIANO alemán Siegfrid, arpas, violines, violoncellos y guitarra, Sta. Fe 2221

PIANO REGIO, gran formato, 950 $, vendo, Andes 174. v13

PIANOS SE ALQUILAN; CALLE CANGALLO 1155. v12

PIANO notable, alemán, 3 pedales, vdo. barato … Chacabuco 1037. v12

PIANO Blüthner, Pleyel, Boiss., Ortiz Cussó, Rönisch, vdo. Matheu 1670. v15

PIANOS de emb. jud., hoy sig. la reb. …, gar. 15 años de 250, 350, 470, 550, 600 a 750 $ Chacabuco 707. v16

PIANOS Bechstein, Playel, Beethoven, Steinbach, garant. 15 años, de $ 180, 270, 450, 600, 700 a 1.250. E. Ríos 627. v16

PIANO y guitarra, enseño tocar piezas o estudios, a señoritas solamente; profesoras Srtas. Antonini, Callao 186. v13

POR AUSENTARSE, alq. casa de 7 piezas y dep., se vende el moblaje, en perfecto estado, Matheu 169. v13

PIANOS franceses y alemanes de ocasión, p. estudio y concierto, vende "La Liquidadora de Pianos", Talcahuano 434. v18

POR CAMBIO local vendo vitrinas, probadores, armarios, máq. coser, Florida 413.

PIANO CONCIERTO, espléndido, gran formato, vendo de ocasión, otro lindo cruzado bronce en 750 $. Bmé. Mitre 3357.

PIANOLAS RICCA Y SONS $ 1.250, de la aduana directamente al comprador. Precios increíbles por una semana. Planas; Callao 345. v16

SILLAS IMPORTADAS, alemanas, para bars … Rivadavia 553 … v11

SALAS, VESTIBULOS, COMEDORES, dormitorios, vendo, ocas., Av. de Mayo 1034 v13

SE VENDE un juego comedor … Acassuso 9…

SE VENDEN 2 juegos dormitorio y juego comedor y vestíbulo, particularmente, … Lavalle 2306. v13

SILLAS, Más de 100 modelos puede ver en pocos minutos, desde $ 70 a 500 la doc. Sin intermediarios, precio fijo, enviamos al interior catálogos.—Cía. General de Sillas, Maipú 44.

SE VENDE juego dormitorio, 1 plaza y artefactos de baño con armazón, todo en perfecto estado, calle Sadi Carnot núm. 76.

VENDO … sala y comedor, verlos … v11

VENDO SOFA MODERNO, nuevito, $ 30, …

VENDO ROPERO Y OTROS útiles, familia, T. Álvarez, Charcas 3972

VENDO por rajarse de casamiento un dormitorio, H. Irigoyen 1439, 7o. p. v14

VENDO unos muebles por ausentarse, Santa Fe 2411. v13

VDO. por sus regio comedor, dor…, cama, colchón, urg. Lima 183. v18

VENDO urgente rico juego dormitorio … y comedor roble, Defensa 7… v13

VENDO por ausentarme, regio comedor, dorm., arañas vest., Pueyrredón 1725. v17

VENDO por ausentarme, regio comedor, dorm., colchón, arañas, Jujuy 242. v17

VENDO DORMITORIO Luis XV … matr. compl., … 1462 v12

VENDO BARATISIMO comedores, dormitorios, nuevos, modernos, roperos, apar. mesas, sillas, escrit., E. Ríos 824. v16

VENDO 2 DORMITORIOS, JGO. SALA, id. cuero, Melo …, entre Laprida y Agüero.

VENDO URGENTE ESCRITORIO, biblioteca, sillas, …, escribir, Sarmiento 1…, de 9 a 11.

VENDO rico moblaje, por tener que ausentarme, tratar y verlo de 15 a 17, inútil otra hora; Belgrano 2046, 1o., B.

VENDO varios dormitorios, regio comedor, sala, espejo, aparador, vest., camas bronce, arañas, baño, escrit., var. stos., junt. o sep., barat. San Juan 3760. v12

AVISOS PARA SEÑORAS Y SEÑORITAS

ACOLCHADOS se forran de todas clases, Rivadavia 1952. U. T. 6835, Lib. v26

A $ 5 LECCION de repujado, sombreros y flores; Solís 447. Prof.

ATIENDO y enseño manicura, masajes faciales, capilares, dipl., Callao 906. v14

APRENDA corte y confección en 15 lecc., solamente, se otorgan diplomas. "Corte Gráfico", R. L. Falcón 2292, Flores. v13

A RETRATARSE C. PELLEGRINI 282. Regalamos peinado y un retrato grande en docena de retratos finos. v12

ATENCION— Don Juan Iturribeitigorrigoicoerrotaberticoechea, Sarmiento 1089 ha rebajado todos los precios para señoras, colegiales y hombres, zapatos goma p. colegial, 2,05; zapato goma p. lluvia, 1,95; botitas paño, forradas, 4.60, zapatos paño señora 2.95; plantillas de lana 0.20. v15

BORDADOS enseña casa Bouché, $ 10 mensuales; Entre Ríos 487. v12

BORDADORA, 17-w-15, Singer, se ofrece, dirigirse, Corrientes 4012.

BORDADOS especiales en lana, seda, cadeneta y musgo. Trabajo rápido, Corrientes 869, depto 12. v13

BORDADORA da lecciones de bordado en tul, seda y encajes de todas clases. Rocamora 4114, esq. Almagro.

COSTURERA se ofrece para familia, repaso y nuevo, mes o día, S. Peña 297.

CITRINO recibe géneros para confeccionar trajes, vestidos y batones por mayor, precios convenientes, Belgrano 2135.

EX CORTADOR de Harrods, tailleur y tapados 30 y 40, Q. Bocayuva 527. v15

EX MASAJISTA de Mousson. Tratamientos completos para el cutis, manicura, doy lecciones, Suipacha 47.

GRAN LIQUIDACION de pieles por desalojo del local, Suipacha 378. v13

GUANTES DE GOMA PARA USO DOMESTICO, desde 1.90 $ el par, casa "El Diluvio", Lavalle 963. v13

GUANTE DE BELLEZA para el rostro, saca y evita las arrugas, $ 5. Mentonier para sacar la papada $ 2. Casa "El Diluvio", Lavalle 963. v16

GRAN OCASION, TAPADO DE ASTRAKAN, con cuello y puños de ellinsky, se vende por mitad de su valor, calle Chile número 2017. v14

HERMOSO saco de petit gris se vende por mitad de su valor. Única ocasión; Chile 1017. v14

MANICURA, pedicura, masajes faciales, de Cerrito 23, se mudó Andes 148. v16

MODISTA, Paraná 152, moldes, vestidos, arreglos, tap., pieles, prec. módico. v30

MOLDES y confecciones, "Corte Gráfico", R. L. Falcón 2202 (Flores). v13

MASAJES generales, manicura a domicilio, Chile 924. 1r. piso, derecha. v13

MODISTA ofrécese para casa familia, Río Bamba 459. v12

MODISTA, costurera, ofrécese, casa de familia, Bmé. Mitre 1323.

MODISTA se ofrece por mes, para casa de fla., o por día. Cervino 1028. v13

MANIC., pedic., masajes faciales y corporales; Uruguay 196, de 14 a 18. v15

MODISTA comp., hace, reforma vestidos, precios módicos Paraná …, d. 4 v13

MOTOR DE 75 HP., C. ALTERNADA, vdo., Boedo 632.

MODISTA ofrécese para familia o taller, sabe cortar bien, Córdoba 1415.

MODISTA competente, sastre, fantasía, se ofrece por día o por mes, Cervino núm. 3863, U. T. 167, Palermo.

MODISTA francesa, se ofrece por día, para casa de familia, Talcahuano 446, M. A.

MANICURA, pedicura y masajista diplomada, tratamiento de la caspa, lección fácil, doy diploma, 25 de Mayo 532. v14

MODISTA, ex 1a. de Harrods, fantasía y capas, 18 $, sastre y tapados 25 $, hay cortador. San José 970. v14

MODISTA se ofrece para casa de familia respetable, corte y confección, B., Venezuela 1471. v13

PIELES SE LIQUIDAN A CUALQUIER prec., Viamonte 2200. v13

PEDICURA $ 3, únicamente a sras. y stas.; a domicilio. U. T. 4571, Juncal

PELETERIA INTERNACIONAL, Corrientes 1040. Gran liquidación de pieles, a menos precio que en remate, por liquidación de las existencias. v13

AVISOS PARA SEÑORAS Y SEÑORITAS

POSTIZOS finos, modernos, hechura desde $ 5, casa Magarola, Suipacha 524 v15

PIELES liquidamos con 50 o/o de rebaja. Se tiñen, curten y arreglan. Plumas de avestruz, paraíso, numidi, minoche, flores de seda, abanicos, cabezas, bandos. Cía. de Plumas, 132 Esmeralda. v16

SRTA. se ofrece, coser y planchar; tratar Humahuaca 4071. v14

SASTRE de señoras diplomado, "tailleur" clásico, precio mód., Corrientes 2507. v15

SASTRE ex cortador de Marone. Tailleur $ 35, fantasías, reformas y moldes, S. Juan 776. U. T. 2859, B. Orden. v16

SEÑORITA modista muy hábil, se ofrece, externa o compañía de señoras, con bs. referencias, Av. Montes de Oca 830. v12

SASTRE de señora, hace tailleur en rica sarga azul, casimir inglés, todo forrado en seda, $ 95, hechuras 40 $, C. Pellegrini 555, U. T. 1519, Rivad. v15

SOMBREROS de señora, por cesación de negocio se liquida una partida, juntos o de a uno, en seda o terciopelo, Corrientes 1129. v14

VESTIDOS, capas, tapados lutos valiosos 20 $, Corrientes 351, dpto. 42, modista

VENDO TODA CLASE pieles finas, largos plazos, carta F., Riglos 859. v14

ZURCIDORA tejedora trabajo fino … apellidado, Tucumán 2248. v15

ZURCIDORA tejedora, invisibles en toda clase de ropa; Libertad 181. v16

ZURCIDORA, tejo inv., ropas alf., Viamonte 719, U. 2811, Avenida. v13

ZURCIDORA y tejedora, única diplomada de verdad, Maipú 534. T. 6373, Av. v14

ZURCIDORA tejedora diplomada, zurcidos invisibles, Carlos Pellegrini 430. v16

ZURCIDORA Y TEJEDORA, la 1a. que ha hecho los zurcidos invisibles, premiada en España y en la República; Cerrito número 1076. v16

AVISOS PARA HOMBRES Y NIÑOS

A $ 20 DOY vuelta sobretodos, trajes 25 $, Balcarce 360, U. T. 6608 Av. v29

A $ 15 DOY vuelta traje y sobr. y refor. hechura $ 25, Colotta, S. Juan 783. v15

A $ 10 DOY vuelta sobretodos y perramus, trajes 15 $, Cochabamba 1165. v18

A $ 30 DOY vuelta trajes, sobretodos y reformo hechuras, trabajo especial, voy a domic., Manos, S. Juan 1513. v13

A $ 20 $ DOY vuelta sobr. y ref. trajes $ 15 y 20, señora $ 25, hech. 35 $, trab. fino, Perú 688. U. T. 1150, Riv. v17

BOLSILLOS Y OJALES QUEDAN INVISIBLES, zurcidora y tejedora diplomada, … 531, U. T. 6373, Av. v12

CAMISAS p. hombres hago medidas y compost. especial, Alsina 1514. v25

CAMISAS, no las tire, se dejan nuevas, … especiales, Perú 876. v15

DOY VUELTA, limpio, reformo trajes, sobretodos, trabajo fino, Maipú 527. v12

DOY VUELTA trajes y sobretodos, trabajo fino, sastrería, Talcahuano … v11

EX CORTADOR de Georges, hechura 35 $, doy vuelta trajes 15 $, sobr. 10 $, … S. Juan 775, U. T. 2359, B. … v16

FRANCO, a 20 $ doy vuelta sobretodos, trajes 25 $, quedan nuevos, voy a domicilio, Balcarce 360, U. T. 6668 Av. v14

MAS BARATO que nadie, trajes y sobretodos de medida y conf., desde 2 $ semanales, cartas Rivadavia 7067.

TRAJES sobretodos a medida, doy vuelta quedan nuevos; arreglo, comp. tinte, … propia, zurcidora y tejedora, sastrería, Cangallo 746, U. T. 2803, Av. v5

FONOGRAFOS, MAQUINAS DE COSER, FOTOGRAFICAS Y ESCRIBIR

A $ 25 y 50 vdo. máquinas Singer y New Home, otra escr., Cangallo 1581. v16

A $ 45 y 50 MAQ. de coser Singer, New Home y otra bob. esc. Bolívar 707.

A PRUEBA vdo. máquina Singer bobina, … 30 $, Belgrano 2125

A PRECIO DE ocasión, máqs. nuevas y usadas para bordar, vdo., Santiago de …

CINTAS máq. escribir, vendo $ 1 … Libertad 1120.

DOS BUENAS máquinas de coser Singer, … casa particular, Salta 561. v16

DOS … máquinas Singer, …, Belgrano 4065

FONOGRAFO espléndido, con 60 piezas, … $, Esmeralda 869.

FONOGRAFO GDE. NUEVO, … $ 38, …

FOTOGRAFICA VOIGTLANDER … 200 pesos, a cambiar por 13x18 … una … Corrientes 3672.

GRAMOFONOS sin bocina, desde $ 30, discos óperas, 0.75, Salta 658

IMPORTAMOS DIRECTAMENTE máquinas de escribir nuevas, ocasión, todos sistemas y modelos que ofrecemos a … precios … nuestra casa es la más importante … San Martín 313, U. T. 4237, Av v13

LIQUIDO 10 máq. bobina central, nuevas a 89 $, San Juan 3451. v13

MAQUINA escribir, mimeógrafo "Roneo" …, vdo., Cangallo 746, 1 p.

MAQUINA FESTON, Singer, No. 109, … se vde., … Callao 1981

MAQUINA Singer, escritorio bobina, otra lanzadera vdo. $ 35, Belgrano 2883 v13

MAQ. escribir $ 3, ortog., arr., preparación comp., $ 5. Garay 667. S. Juan 2237. v18

MAQUINA DE VAINILLAR 72 W. 12 sin estrenar con motor y mesa lista para trabajar, vendo $ 550, Medrano 87.

MAQUINAS DE ESCRIBIR, NUEVAS Y de ocasión, no debe Vd. comprar sin antes visitar la "Casa Iturrat", ser. Máq. de Escr. Lavalle 1182, U. T. 2813, Lib., taller de composturas. 1agosto

MAQUINAS DE ESCRIBIR JAPY, recién recibidas, últ. perfeccionam. de la mecánica moderna, vendo $ 280. Obsequio a cada comprador 100 hojas carb. y 12 gomas. Máquinas nuevas y de ocasión. Venta papel, cintas, etc. Taller mecánico. Compro, permuto y adelanto dinero. Libertad 1126, U. T. 4048, Juncal. v12

OCASION: MAQUINAS DE ESCRIBIR, usadas, a precios de …, Underwood, Royal, Remington y otras, hacemos composturas muy barato, mesas, cintas, accesorios. Emp. Am…, Maipú 272.

SE VENDE UNA máquina Underwood, barata, por …, Charcas 3169.

SE VENDE gran fanola con 100 discos, en buen estado, Independencia 1317.

UNDERWOOD IMPORTADAS, LIQUIDO barato, Cangallo 5…, … 26.

VENDO máq. Singer, escrit., 7 caj., otra Mundlos bobina, Rivadavia 8623. v14

VENDO máqs. bob. central, nuevas, más barato que usadas. Entre Ríos 993. v14

VENDO CAMARA COMPLETA, muebles y útiles de fotografía, buena ocasión para fotógrafo, Alvarez 1546.

VENDO MAQUINA ALEMANA, bordar en cadeneta, musgo y cordón; Corrientes 869, depto 12. v13

VENTAS VARIAS

ACUARELA, cuadros al óleo y grabados, vdo. prec. mód., Rivadavia 2109, 2o. v12

ALFOMBRAS nuevas vendo tres, a 45 $ cada una, Esmeralda 561.

APAREJO eléctrico de 500 kg. vendo barato, …

APAREJO, balanza Toledo, báscula, fideería, mostrador, estantería, Chile 2008.

ARBOLES DE OCASION, PARA MONTE, vendo, Viamonte 1876. v13

ALFOMBRAS eléctricas, alemanas, lujosas, vendo en 14 $, Rivadavia 767. v13

ALAMO y sauce en trozos, grueso todo, vendo, …, Victoria 1924.

A ELECTRICISTAS ofrece siempre ocasiones "La Universal", Chacabuco 32.

ARTEFACTOS ELECTRICOS, varios modelos, vendo, Av. de Mayo 1035. v13

ALPARGATAS enterjadas, vdo. a comerciant. y cortef., C. Flora 1084, Avellan.

APARATO soldadura autógena y soplete, vendo barato, Girbone 689, Piñeyro Avellaneda. v13

ALFOMBRAS, ofrecemos a precios más baratos que en liquidaciones, saldos y remates, casa especial, Rivadavia 1915 v13

ALAMBRE tejido de 1.50 a 0.40, 0.48 y 0.55 mt., postes 3x3, $ 1.40, tirantes 3x4, a 0.75, listones 1x6, a 0.39, Loma 1161. v13

A PARTICULAR vendo silla p. enfermo llanta goma, escritorio biblioteca N. A., dormitorio y vestíbulo roble. Corrientes 2278. v12

ARMAZONES, mostradores, paneras, zócalos, …, cancel, balanzas, máquina café, vitrina, …, cortinas …, tabaques, báscula, balanzas …, sillas y cualquier mueble … vende ocasión, casa …, Corrientes 1427. v16

BANCO … VENDO CON 2 SIllas, Bmé. Mitre 2285.

BUTACAS americanas, barato, buen uso, vendo 400. Corrientes 2967.

BASCULA … años, garantida, vendo, ocasión, …

BASCULA … a probar con la mayor …, Montes de Oca 29.

BANADORES … de varias clases, poco …, Victoria 981. v16

BOLSITAS de papel y envases, vendo y fabrico, Bmé. Mitre 2270.

BOLSAS para nafta, 1er. uso, sin rem. 10, con … Sarmiento 412. v11

BANCOS y herramientas para carpintería y mueblería; fáb. Rivadavia 2085. v12

CINEMATOGRAFOS nuevos y repuestos, cintas, vendo, San José 344.

COCINA económica con intermediario, poco uso vendo, Santa Fe 4000.

CAJONES VACIOS VENDO, CALLE ALSINA 2240. v12

CAÑO DE CALDERA o cama, 2 pulgadas, liquido, Triunvirato 582. v14

CAÑO galvanizado nuevo 2" $ 2.20 mt., gr. ocasión vendo, Corrientes 4579. v14

CINEMATOGRAFOS, aparatos y cintas, vdo de ocas., muy barato, Rincón 192.

CAJAS registradoras National venden de ocasión Maya y Cía., Reconquista 291.

CHAPA DE BRONCE SE VENDE, ZApata 127. v14

VENTAS VARIAS

COCINA ECONOMICA se vende, de muy poco uso; Almagro 1252. v13

CAJAS REGISTRADORAS ALEMANAS, se venden de ocasión, México 1718. v13

CORREDORES peleteros, vendo zorro fi… confecc. a 9 $ c/u., Zañarrayán 673.

CHAPAS lisas nuevas galvanizadas y negras, todos números y medidas, flejes, rollos, liq. muy barato, Q. Bocayuva 970. v20

CARPAS CONFECCIONADAS DE TODAS formas y tamaños, casa Longobardi Bolívar 280. v31

CHAPA de bronce laminado, 2, 3 y 4 milímetros, de 0.50 por 0.60, liquido muy barato, Corrientes 1579. v14

CAÑOS galvan., libre de avería, precios m/n., 3/8 a $ 0.45 el met.; 1/2 a 0.60; 3/4 a 0.90; 1" a 1.10; 1 1/4 a 1.55; 1 1/2 a 2 y 2" a $ 2.65; Sarmiento 4101. v16

CAMINOS ANCHO 60 cmts., a $ 2, alfombritas para cama, desde 6 $, felpudos $ 1.50, gran surtido en alfombras de todas clase y medidas, Rivadavia 1915 v13

DENTISTAS, estudiantes, tornos dentales y hornos eléct. de ocas., Maipú 288. v13

FUNDAS para juegos de sala y pianos, se va a domic., con muestra, Uruguay 122, U. T. 2256, Lib.; Despax de Ruz. v13

GAMUZAS, ESPONJAS Y LIQUIDO PAra metales liquido, Rivadavia 2289.

GRANZA DE HORNO PARA C. ARMAdo vendo, Rivadavia 862, esc. 5.

HULE CUERO, liquidamos a $ 3.50 metro, tapicería, Rivadavia 1915. v13

HOJALATA I. C., INGLESA 500 cajones, a $ 20 y 22, liq. … 53.

HOJAS Y NAVAJAS Solingen, se venden baratísimo, ocasión para revender, M. M., Avenida de Mayo 695.

IMPERMEABLE nuevo para automovilista de carrera vendo en buenas condiciones, van Hulsteyn, S. del Estero 131. v13

LIQUIDO CACEROLAS aluminio y pavas enlozadas; Córdoba 1631. v13

LONAS y carpas impermeables de ocasión, vendo, Perú 382. v13

LETREROS "E. G. A." lum., c. vidrios grabados, mod. nuevos, Pavón 2058. v14

LONAS blancas, rayadas e impermeables precios especiales para tolderos y revended. Casa Longobardi, Bolívar 280. v31

OCASION, saldo bisutería, art. fantasía, vdo. C. Pellegrini 62, T. 3319, Riv. esc. 15

MAQUINAS calcular Buwo… casi nvas. vdo. mit. prec., Libertad 1120. v12

MAQUINA cinematográfica transformada y dínamo vdo. ocas., Rivadavia 2572. v12

PAJARERA BARATA VENDO, Ameghino 859 (Avellaneda).

PIEL de tigre y zorro azulado, recién es… taqueada, se vende; Victoria 466.

REGISTRADORA NATIONAL FLAMANte, vendo, Ecuador 871

SE VENDEN TARROS para leche, buen uso, Anchorena 387.

SE VENDE UNA COCINA económica, usada, de 1.20x70 y varias nuevas, chica, Lavalle 3654. v14

SE VENDE UN LOTE DE MERCADERIA, cuellos, camisas, corbatas, etc. Cochabamba 2594. v12

SE VENDE 2 bancos y 4 tablas de herrería con varios caballetes, ollas y otros objetos, de 10 adelante, Arévalo 1061. v13

TELEFONIA, instalaciones, material eléctrico, vendo, Rivadavia 767. v14

TAMBORCITOS de 20 LITROS VENDO 509, Aschero, Tacuarí 177. v13

TANQUES p. agua, petróleo, aceite, todas formas y capac., liq., Q. Bocayuva 970. v15

TRAJES, CAPOTES Y PONCHOS ENCErados, ventas por mayor y menor, casa Longobardi, Bolívar 280. v21

PIANO PARA REGALO … Schmidt, casi nuevo, … barato, con todos sus accesorios y fresa. Verlo Lima 511.

VENDO flamante colección completa revista Atlántida, 60 $ … Febrero 1981.

VENDO papeles para … muy baratos, recién llegados, … 283 v16

VENDO ESTUFA ELECTRICA 2 VELAS, Av. de Mayo 1064, …

VENDO duvet … $ 16 y 19 el kilo, Venezuela 2163. v12

VIOLINES ANTIGUOS E IMITACION vendo algunos en buenas condiciones, van Hulsteyn, Sgo. del Estero 131. v13

VINO Málaga seco a 18 … importado, … damajuanas 10 … 12, … 757, Libertad

VENDO EN ADUANA ARANDELAS con cáscara, excelente precio muy barata, por cantidad. Diríjase por carta G. Pagano, Estados Unidos 3…

PERSONAS BUSCADAS

DESEO SABER EL PARADERO de … Lorenza Fernández (asturiana) de Nieves, por asuntos de familia. Se gratif. … quien dé noticias de su tío Ceferino Fernández, Villa Caraza, F. C. M., Burzaco. v13

ESTEBAN GALLAISTEGUI, DESEA SAber el paradero de su tío José María Gallaistegui, por fallecimiento de su señora madre, diríjase a General La Madrid, F. C. Sud. v14

LUIGI Pietranera desea conocer el domicilio de Concepción Paoletti, por asuntos de familia. Posta Restante …

SE DESEA SABER el paradero de José Gal, que le busca su padre, Calle Pujol No. 1251. v13

SE DESEA saber el paradero del Sr. Cristóbal González, dirigirse calle Garay 1350, Francisco Escudero.

SE DESEA SABER EL DOMICILIO DE … Martínez, la busca su familia. Hipólito Pringles 1352. v14

SE NECESITA saber de Sebastiana … por asuntos que le interesan; diríjase Vírgenes 795, capital.

EXTRAVIOS Y HALLAZGOS

ENCONTRE CACHORRO POLICIA, Entre Ríos 2191.

EL 9 SE HAN PERDIDO, EN EL TRAyecto de Chile y Salta a México 1182, 10 boletas del B. M. de P., se ruega encarecidamente su devolución México 1182.

GRATIFICARE A QUIEN ENTREGUE cartera cuero marrón con dorado, extraviada en auto de Colón a Retiro o en el andén … comunicar a teléfono 335 San Isidro.

PERRO Airdale, nombre León, se perdió, se gratif. devolución, Gascón 321.

PERRITA CHICA, EXTRAVIADA, MALtés, lanuda blanca, en la calle Victoria núm. 791, será gratificada con 200 $ quien la devuelva en la misma, llamada Dede. v13

PRENDEDOR conteniendo retrato de familia se ha perdido en el trayecto Uruguay de Juncal a Paraguay, será bien gratificada su devolución en Uruguay 1238.

PERRO raza Colly, color marrón claro, con manchas blancas y negras, atiende al nombre de "Blak", extraviado en Olivos, se gratificará bien a quien dé razón en Olivos quinta El Castillo, o en Buenos Aires, Victoria 1162.

MAQUINARIAS Y ARTICULOS RURALES

A PRECIO DE REMATE VDO. MOTORes eléctricos, varias marcas, chico y grande, Chile 1986. v16

ANTES COMPRAR MOTORES, DINAMOS, esencias, controles, véanos, puede engañarlos lo que usted busca, Lavalle … v13

BALANZAS mecánicas, a fuerza motriz, se venden, Constitución 2717. v15

CALDERA para jabón, mil kilos y cambias, vendo, Independencia 1483.

DESINTEGRADORES, motor a nafta port. 8-10 HP., vdo. Constitución 2335.

LOCOMOVILES 25, 35, 45, tractores 55, juegos trilladora Baxter 4 y 6 portátil, $ 1.000 vdo., escrit. Pavón 1675. Garrone. v13

LONAS IMPERMEABLES DE CAÑAMO, lonas de algodón en piezas y confeccionadas, precios de mayoristas, casa Longobardi, Bolívar 280. v31

MAQUINA de tejer medias, compro, ind. pr. a J. Ramón, Capdevila 2833. v13

MOTOR DIESEL 30, 50 y 100 cab., compro, urgente, Reconquista 331, esc. 116.

MOTORES Siemens, nuevos, de 1 1/2 HP., …, vendo, México 1848.

MAQUINAS de escribir venden de ocasión Maya y Cía., Reconquista 291.

MINERVA COMPRO, POR CARTA L. A., Barcelay 3159.

MAQUINAS cortar y cilindros planchar suela se venden, Constitución 2717. v14

MOTORES alt. de 3 y 1/2 H. P., vendo; Moreno 1731.

MOTOR PARA LANCHA 25 HP. VENdo, Boedo 632.

MOTOR OTTO DE 6 HP. A NAFTA, vdo. Estados Unidos 3959.

MOTOR MARINO 50-60 H.P., 4 cilindros, 200 rev., vendo, San José 1530. v13

MOTORES y dínamos, nuevos y ocasión, p. precios, Corrientes 4630, T. 5552, Mt. v14

MOTOR MARINO 4 CIL., 35 H.P., NUEvo, completo, se vende barato; …, C. C. A.1 v14

MAQUINAS de carpintería en general, repuestos, carro para sierra de 9 mts., vendo, Salta 2.00 v13

MOTOR 8 HP. 440 acoplado a dínamo para … y resistencias, 1 extrac… por vendo, Sáenz Peña 283, Dto. 4.

MOTORES eléctricos, vapor, nafta, maquinarias, mercaderías, etc., compra y vende Andrés Dangiade; Herrera 414. v12

MOTOR WESTINGHOUSE 3 1/4 HP. cont. 440, con su correspondiente resistencia, con bomba, abre y cierre automático y 3 tanques de hierro, vendo, verlo de 14 a 16, Carlos Calvo 2603.

MOTOR GAS POBRE WESTINGHOUSE 100 HP. buen uso, recién ajustado, con dínamo acoplado 65 k. c, 220 con armador pago, listo para entregar $ 30.000 con facilidades pago, tratar Pedro García, Tacuarí 97. v16

POSTES $ 2, estacones reforzados $ 1, liquido, Q. Bocayuva 970. v15

PESTAÑADORA, 30 pulgadas y balancín, vendo, ocasión; Gaona 740.

SALAMANDRA VENDO, RODRIGUEZ Peña 2067. v13

SE VENDE LA EXISTENCIA de la curtiembre M. Podraza 1573, caldera y motor Wildera 60 HP., maquinaria, etc. v13

TORNO ALEMAN de 1,50, casi nuevo, vendo 1.200 $, Belgrano 660.

MAQUINARIAS Y ARTICULOS RURALES

TORNO, cepillo m. agujerear y de roscar, vendo ocasión: B. Mitre 4311. v12

TORNO, limadora, serrucho, vdo. Constitución 2335.

TORNO alemán 25 centímetros altura por 2 1/2 mts., vendo, Herrera 180. v13

VENDO URGENTE máquina para picar persianas. Venezuela 2125. v14

VDO. fábr. de tejidos de punto, tricot., en marcha, Mesnier, S. Peña 160. v13

VENDO máquina tejer medias, nueva, muy barato, Argerich 867.

VENDO caldera vertical y tubular y una máquina agujerear de precisión y fuerza, de ocasión, una chimenea 0.40x7 mts., y 1 molino para hacer polvo, Rosario 228. v12

MATERIALES DE CONSTRUCCION

A 7 $ COLUM., puert., ventan., y maderas barato. Tortajada, Pueyrredón 623. v13

ARMAZONES hierro, p. vidrios, vestíb., tabiques hierro, liq. Rivadavia 5845. v18

AZULEJOS extranjeros y obj. div., vdo., Donado 2369, U. T. 394, Urquiza.

A. ZAGALSKY y Cía., $ 0.90 met., 3x6, tea $ 1.40, 3x3, $ 0.45. Catamarca 251

A. ZAGALSKY y Cía., 1.50 $ met. cuad. cielorraso 1/2x6, Catamarca 251.

A. ZAGALSKY y Cía., $ 2.80 met. cuad. piso 1x3 y 1x6, Catamarca 251.

A. ZAGALSKY y Cía., $ 0.15 cts. met. 1x3 piso 0.20; Catamarca 251.

A. ZAGALSKY y Cía., $ 0.20 pie 1x12 cepilladas 1a., barato. Catamarca 251

A. ZAGALSKY y Cía., $ 1.40 met. cuad. forros casillas, Catamarca 251.

A. ZAGALSKY y Cía., $ 1.59 postes queb. cuadrados $ 2 c/u. Catamarca 251.

A. ZAGALSKY y Cía., $ 7.50 columnas galería 4 mts. Catamarca 251.

A. ZAGALSKY y Cía. $ 15.90 cemento artificial 150 ks. Catamarca 251.

A. ZAGALSKY y Cía., $ 1.10 tablones albañil, 2x12, $ 1.40, Catamarca 251.

A. ZAGALSKY y Cía., $ 0.16 pie cuad. Paraná 1x12, 50.000. Catamarca 251.

A. Bdo. DE IRIGOYEN 1544, COMPRE puertas, vent., rejas, balc., colum., mad., chap., portland y mat. de todas clases.

A. ZAGALSKY y Cía., $ 3.30 chapas gruesas de 6 pies, 7 a $ 4.20, 8 a $ 4.80, 9 a $ 5.40, 10 a 5.95, Catamarca 251

A $ 0.25 METRO lineal, mach. Paraná 1x3, nuevo, 1/2x6 a $ 0.27, con descuento de 5 o/o, Tortosa Hnos., Charcas 2941 v12

A CATAMARCA Y MORENO, nuestros precios son los más baratos en maderas y materiales de construcción.

ATENCION, casillas nuevas económicas, construimos; Pérez Leveratto Hnos., Moreno 2884, U. T. 6189, Mitre.

A 1. TEA 3x6, 1.40 y 0.90; 3x3, 0.70 y 0.45; 2x3, 30; cielorraso 1a. a 24, piso 22, tabla y cinc p. casilla bar., P. Govena 17. v11

A $ 1.50 METRO LINEAL tea 3x6 nuevo, 3x3 $ 0.75, 1x3 $ 0.25, con 5 o/o de descuento, Tortosa Hnos., Charcas 2941. v12

A TORTOSA Hnos., PIDA PRECIOS TIrantes de hierro, doble T., calle Charcas número 2941. v12

A $ 0.34 METRO lineal machimbre tea 1 por 3, nuevo, 1/2x6 $ 0.36, con 5 o/o de descuento, Tortosa Hnos., Charcas 2941 v12

A TORTOSA Hnos. PIDA CATALOGO de puertas y ventanas de cedro más conveniente que de pino, Charcas 2941. v12

A $ 3.40 CHAPAS canaleta de 6', nuevas, 8' a $ 4.60, 9' a $ 5.20 y de 10' a $ 5.90, con 5 o/o de descuento; Tortosa Hnos., Charcas 2941. v12

A LAS PUERTAS DE PATIO, COCINA, baño, servicios, ventanas, machimbre, 1x3 tea, 34, 1/2x6, 36 el metro, 3x6, tea, 1.00; chapas 0.60 el pie; Rivadavia 6410.

A PAVON 1450 para precios bajos y surtido materiales construcción, nuevos y usados, deben concurrir, chapas canaleta, tirantería todas clases y medidas, machimbrad., tablón, puert., ventanas, column., rejas, baldos., mos., palmeras, cimbr. v12

BARATO; puertas, ventanas machimbre, chapas, etc. Independencia 2770. v12

CHAPAS canaleta $ 45 100 kilos, "Globo" muy barato, Catamarca 261.

CHAPAS canaleta de ocasión, liq. importantes lotes, B. Irigoyen 1544.

CASILLAS listas para armar, ver muestras, Bdo. de Irigoyen 1544.

COLUMNAS de fundición para galerías, de distintos dibujos vendemos, precios convenientes, Cochabamba 3077. v24

CAL de Córdoba a 52 $ los 1.000 kilos; calle Paysandú y Godoy Cruz, U. T. 2419, Mitre y 2132, Palermo.

CABRIADAS HIERRO, mts. 5.65, $ 70, 12 mts., 15 $ 240, 17.30, $ 260, 24 $ 400, 26 $ 500, Boedo 149, de 8 a 11. v12

CONSTRUCTORES y corralones: tirantes de todos perfiles y hierros en general, vendemos a precios reducidos, entrega inmediata, Cochabamba 3077. v24

CHAPAS usadas 0.20 k., nuevas 10 p. 5.20, todas medidas, machimbre 1a. tea 1x3, Paraná 1x6 m. l. 0.40, cabriadas hierro, escalera, Q. Bocayuva 970. v12

CHAPA canal. usada, reforz., liqu. un buen lote para cerco y forro, a 14 $ 100; casilla nueva, como para un hombre solo, muy barato, en 270 $, y se construyen al gusto del comprador; 1 galponcito con 14 chapas, en 40 $, y otra material, por lo que den. Urgente; Triunvirato 860, y Anchorena 464, U. T. 8511, Mitre.

DEMOLICION VENDO 5 VENTANAS con rejas hierro y persianas; Bolívar y Estados Unidos.

EN MORENO 2884, encontrará barato en nueva y usada puertas, ventanas, balcones, rejas, tirantería cortada a medida, machimbres forro y piso, chapas canaleta, Globo y otras marcas, desde 45 $.

GALPONES, ingleses, ranchos, ver o pedir catálogo, B. Irigoyen 1544.

LIQUIDO puertas, ventanas, materiales construcción, Donato Alvarez 2035. v13

LADRILLOS DE MEDIA CAL Y CAL, vendo, Rivadavia 863, esc. 5.

LIQUIDO puertas, vent., balcones, chapas mach., etc., Triunvirato 570. v12

MACHIMBRADO TEA a $ 0.30, cielorraso $ 0.35, 3x6 $ 1.40, Catamarca 251.

MOSAICOS VEREDA, granítico, calcáreo calidad insuperable, precios sin competencia, Perú 350 v16

MOSAICOS estacionados calcáreos y graníticos disponibles, garanto calidad, brillo y duración, ciudad o campo, pedidos a Castagnino, fábrica Av. La Plata 439. v12

MADERAS 500.000 pies "Paraná" secada a vapor, 1x4, 1x6, 1x8, 1x9, 1x10, 1x12, 1 1/2" y 2", actualmente en descarga pino tea 1x3, 2x3, 2x4, 2x6, 2x12, 3x3, 3x4, 3x6, 3x9, roble americano, 1", 1 1/2" y 2", Catamarca 251. Zagalsky y C.

PUERTAS, POSTIGOS, VENDO; Florida 653.

PUERTA CALLE, cancel, patio, vestíbulo, rejas, vendo, Rivadavia 5845. v16

PERSIANAS, celosías y columnas metálicas, balcones, barandas, etc. vendemos a pr. sin comp., Cochabamba 3077. v24

PUERTAS DE PATIO CON CELOSIAS reja hierro, vendo; demolición, Bolívar y Estados Unidos.

PUERTA CALLE CEDRO, adornada con reja hierro, vendo; demolición, Bolívar y Estados Unidos.

ROBLE N. A., 0.55, de 1a. 0.60; clase especial, 0.65, Yatay 556. v16

RIELES F. C., vía Decauville, zorras, hierro red. 1/2", chapas negras 1/8" y 5/8", tornillos para madera y mater. en general p. construc. en existencia; Moreno 860. v14

SE VENDE REJA, VENTANA y persiana, Chacabuco 1194.

TIRANTES T 26, $ 6.50 mt., columnas hierro alumbrado, liq., Rivadavia 5846. v16

TIRANTES de todos perfiles y hierros en general, vendemos a precios reducidos, entrega inmediata, Cochabamba 3077. v24

TIRANTES 2x4 $ 0.30, 3x3 $ 0.45, 3x4 $ 0.65, 3x6 $ 0.90, tea 2x3 $ 0.50, 3x3 $ 0.70, 3x6 $ 1.40, Catamarca 251. Zagalsky C.

TABLONES de albañil en buen estado, tea, todas medidas m. dura, largo hasta 8 metros puertas, ventanas vendo de ocasión; Rosario 228. v13

VENDO: puerta, celosía, ventana, tirante mad. dura, teja. Triunvirato 999 v12

VENTANAS con celosías cedro, 8 vendo, demolición Bolívar y Estados Unidos.

VENDO portones, vestíbulos, vidrio inglés, vent., puer., Anchorena 1300. v13

VESTIBULOS herrería y vitraux, d'Art, 500 $. Olleros 4142. v12

VITRAUX D'ART "M. PLA y Valor", Olleros 4142, U. T. 1505, Belgrano. v12

VESTIBULOS hierro con ventanas y puertas vendo 2, Bolívar y E. Unidos.

ZAGALSKY y Cía. siempre tienen stock maderas pino tea, Paraná secado a vapor, zócalo contramarcos, machimbrado, cielorraso, chapas canaleta, cemento aprobado, etc. Catamarca 251.

AVISOS VARIOS

DIVORCIO ABSOLUTO, NUEVO ENLACE en el Uruguay, Clérici, Callao 44. v21

DESEO SABER DE UN REPRESENTANte de papeles pintados y estampas, diríjase por teléfono 2311 Belgrano, o por carta calle Freyre 1409.

GIMNASIA y box, lecciones a domicilio o en casa (hay curso especial para niños); por carta a Box, Est. Unidos 1090. v15

OJO, PELUQUEROS. No hay otro como … que afile navajas, corte especial p. trabajar bien en el acto, Cerrito 170; taller, Fco. Lacroze 2731. v12

RIFA AUTOMOVIL RENAULT, rifábase última jugada lotería nacional, corriente mes, quedó sin efecto, debiéndose devolver los números antes de dicha jugada, calle Terrada 4860, de 10 a 18. v13

TELEFONO UNION necesito, ofertas por cartas Cuba 2977, Belgrano.

AUTOMOVILES ACCESORIOS Y AFINES

AUTOS se reciben en depósito a 15 pesos por mes, J. Ruiz Bustamante 2377. v13

AUTO Panhard, limousine, vdo., en perf. cond., Ar. Corrientes 1824, 13 a 17. v12

AUTO Dion Bouton trab. se vende tratar y verlo de 10 a 12, Rivadavia 1745. v12

AUTO VOITURETTE "Drietrich" grande se vende, Sarmiento 3301.

AUTO DOBLE FAETON, COMPRO, calle Bulnes 298.

AUTO PARTICULAR, MARCA BUENA, 16 HP, limousine desmontable, vendo urgente, Almagro 1662.

AUTOMOVILES, ACCESORIOS Y AFINES

AUTO Isotta Fraschini, limousin, se vende, tratar Corrientes 4054. v12

AUTO LEON BOLLEE, VENDO TIRAdo; Córdoba 1337.

AUTOMOVIL Hudson, tipo sport, casi nuevo, vdo. C. Calvo 1456, de 9 a 12. v14

AUTO F. N., c. taxi, 1/2 lim., desm., r. ajustado, vdo. 2.500 $, Charcas 3593. v13

AUTOMOVIL FORD, landaulet, flamante, se vende; Callao 2073. v13

AUTOMOVILISTA, Inaug. del garage G. San Martín, Pozos 839 al 57. v14

ANTES DE COMPRAR AUTO, visite mi bien surtida exposición; Callao 11.

AUTOS en depósito, recibo a bajo precio; Bartolomé Mitre 4311. v13

AUTOMOVILES nuevos y usados, varias marcas y modelos, vendo; Victoria 2164. v12

AUTOMOVILES, Antes de comprar visite la gran exposición Avda. de Mayo 1400. v12

AUTO Hotchis limousine, 7 asientos, motor 4 cil., en perfecto estado, vendo ocasión; Victoria 2164. v12

AUTO PANHARD, limousine, véndese, muy barato, por ausentarse el dueño, Callao 11.

AUTO SPRINGUEL, landaulet, a $ 1.000, Unic a $ 1.400., en perfecto estado, vendo, Callao 11.

A COMPRAR puntas de eje y válvulas para automóvil, de todas clases, Juan B. Alberdi 1188. v12

A LOS dueños Ford: en 2 horas encerramos su coche con doble vidrio, tenemos todavía juegos en existenc. Junín 543. v13

AUTOMOVILES recibimos en depósito, tenemos exposición en venta particular y efectuamos remates los jueves a las 21, en nuestro local Córdoba 2944. v13

AUTO OVERLAND casi nuevo, en perfecto estado y recién pintado, se vende 3.100 pesos. Tratar 25 de Mayo 11, escritorio número 6.

A LAS 16, remataré hoy, sin base, faros, faroles, cámaras, cubiertas, magnetos, carburadores, bombas, etc. Pittaluga, Callao 11.

BUJIAS francesas para auto, vendo 300 a 0.70, nuevas, Callao 11.

CAMIONES "FIAT", OCASION, VENDO; Alm. Brown 739. v14

CHASSIS tipo camión chico, furgón, chata, etc., vdo. Constitución 2336.

CAMIONES "Republic" de 1 a 5 ton. vendemos; Avda. de Mayo 1400. v12

CHEVROLET y Peugeot, en buenas condiciones, vdo. $ 2.500 c/u, Medrano 1154

CARROCERIA Ford para carga, vdo. en 100 $, a retirar hoy, Pasco 679. v13

CHAUFFEURS: vidrios col., grabados, p. faroles $ 1 c/u., Pavón 2058. v14

CARROCERIA landaulet, en condición de nueva, vendo, Aráoz 162. v13

CONSTRUCCIONES: VENTA Y REFACciones de carrocerías, precios reducidos, ganará en tratarnos, Pueyrredón 2356.

CAMION, CHATA PARA REPARTO, EN perfecto estado, vendo; verla y tratar de 9 a 12. Paysandú 1045. v12

CHEVROLET SEDAN, ULTIMO MODElo, tipo grande, se vende; tratar Cuba 2225, Belgrano. v13

CADENA PARA AUTO "BRAMPTON", paso 35x10, vendo cantidad, barato, A. L. Río Janeiro 778. v13

CON FACILIDAD de pago vendo varios automóviles de distintas marcas a precios de ocasión; Córdoba 2944. v13

CHASIS MORS PARA CAMION, 2 VOIturette y motores para Lancia, regia carrocería limousine, se vende regalado, Giles 433. v13

CADILLAC lujoso de poco uso y motor perfecto, se vende $ 5.000 al contado y 3.000 seis meses plazo, garantía comercial; La Comercial, Av. de Mayo 1034. v16

DION BUTON CON TAXI vendo, landaulet doble vidrio, Medrano 1164.

DODGE particular, perfecto estado, vendo, Alsina 1039.

DIFERENCIAL para auto Renault u otro, vendo ocasión; Aráoz 162. v13

DIETRICH con taxi, en buen estado, barato, se vende, al contado o plazos; con garantía, garage Carlos Calvo 1456, de mañana. v14

EL GRAN remate de 30 automóviles que debía efectuarse el 14 de julio, a las 21, en nuestro local-exposición Córdoba 2944, ha sido postergado para el jueves 21 del corriente, a la misma hora. v13

FORD SEDAN, a toda prueba, vendo 1.800 $, Sadi Carnot 71.

FUNDAS, capotas y cortinas p. Ford, garant., buenas, bar., Montevideo 480. v16

FORD, convertimos su faetón en un Sedan, en el día, Rivadavia 1551.

FORD furgón, carrocería cerrada, nuevo y lujoso, vdo. ocasión, Pasco 679. v13

FORD SEDAN, PARTICULAR, VENDO urgente 2.000 $, Almagro 1662.

FORD, faetón, dirección izq., compro; indique precio, Belgrano 1129.

FORD SEDAN y carrocería, Ford d. f., vendo; Bustamante 2777. v12

FORD TAXI VENDO DE OCASION, muchas mejoras 1.500 $, Orán 365.

FORD taxi, doble faetón, cerrado con Petrollni; verlo Moreno 825, de 11 a 15.

FORD, landaulet, con taxi, vendo, Alsina 2134.

FURGON FORD ALQUILO, POR HORA o por día. Rivadavia 2289.

FORD limousine vendo o alquilo, por no poderlo atender; Cabrera 5320.

FAMILIA vende regio auto Hispano, limousine, y Fiat faetón, con arranque; Perú 1571, de 12 a 16. v12

FORD LANDAULET y otra carrocería, doble faetón, ocasión verdadera, pesos 1.500, a toda prueba, Pasco 679. v13

FORD se venden magnetos alemanes con su instalación completa para coches Ford, fácil colocación; Alsina 2250. v29

F. N. DOBLE FAETON, Y VOITURETte tipo campo, vendo barato, Corrientes 4238.

FORD, DOBLE FAETON PARTICULAR, recién pintado y ajustado, vendo, Urquiza 1231. v14

HUDSON doble faetón, en perfecto estado, vendo ocasión; Victoria 2161. v12

HOY A LAS 16, remataré un importante lote de accesorios y repuestos para autos. Pittaluga, Callao 11.

LANDAULET FIAT, Brevet, especial para taxi o part., ocas. Rivadavia 1551.

LIMOUSINE particular, marca francesa, 4 cilindros, vendo y doy facilidades de pago; tratar Córdoba 2944. v13

LANCIA ULTIMO MODELO, faetón, arranque eléctrico, nuevo, vendo urg., verlo de 10 a 15; Rivadavia 6893.

MAGNETOS BOSCH y otras marcas alemanas, vendo; Alsina 2250. v29

POR MI INTERMEDIO VENDERA Su auto hoy mismo, Callao 11 U. T. 5208 Lib.

PARA LIQUIDAR cualquier existencia del ramo autos y afines, consúlteme, Pittaluga, Callao 11, U. T. 5208 Lib.

RENAULT 2 cilindros, con taxímetro, vendo, Larrea 140.

RENAULT, se vende, 11-15 HP., carrocería De Dion; Arenales 2628. v12

RENAULT 2 c., landaulet y chassis, como nvos., 700 y 1.000 $, Las Heras 3453.

RENAULT 18-24, landaulet particular, vendo; Suipacha 1049.

RENAULT 4 c., medio limousine, 20 litros 170 k., a toda prueba, vendo regalado en $ 2.100, urgente, Bacacay 4165.

SE VENDE un furgón automóvil, para reparto, Salguero 1441.

SEDAN FORD, ruedas alambre y notables mejoras, véndese ocasión. Rincón 422.

SE VENDE una hermosa carrocería de cuatro cristales; French 2853. v14

SE VENDE BOMBA MOYO, paar inflar neumáticos, Salguero 1441.

SE VENDE UN TAXIMETRO por 130 pesos, para coche o automóvil, Sarmiento 1964. Sr. Mario. v12

SE FRAGUA cualquier pieza para automóvil y matriz cortante para hojalateros, Juan B. Alberdi 1188. v13

SE VENDE voiturette Ford, tipo sport, recién ajustada; verla Junín 530; tratar Junín 683, de 13 a 19. v13

SE VENDEN 2 AUTOS DELAHAYE Y un Panhar Levassor, a toda prueba, Moreno 3365. v13

SE DESEA COMPRAR CHASSIS FORD sin motor. Por carta solamente indicando precio y estado L. R. V., Federico Lacroze 3098. v13

TELA impermeable inglesa para capota, a $ 8.50 el metro; Av. de Mayo 1403. v12

TAXIMETROS nuevos sistema Bruhn, espec. p. autos, vdo., Canning 2420 v15

TAXIMETROS garantidos, coloco muy barato, tall. de coloc., Medrano 1353.

TRES BENZ, especiales, un Peugeot y voiturette, vendo, Yatay 660. v12

VENDO carrocería landaulet, $ 260 y otra voiturette $ 150. Moldes 2556.

VENDO $ 300, CARROCERIA landaulet, doble vidrio, con torpedo, Urquiza 1281. v14

VENDO auto americano nuevo a toda prueba, Corrientes 841, Olivos F.C.C.A. v13

VENDO RENAULT LANDAULET, 4 cilindros, 10-14 HP., con taxi, 25 de Mayo 340. v14

VENDO PANHARD ULT. MODELO, 10-14 H.P. a toda prueba, hoy, barato, verlo hasta las 12; Deán Funes 455.

CHAUFFEURS PEDIDOS Y OFRECIDOS

ACADEMIA Ford y europeo, garanto libreta, precio mód., Junín 334. v21

ACADEMIA de chauffeurs, atendida por sus mismos dueños, gar., Brasil 940.

ACAD. SAMPAIO chauffeurs, garant. libreta Ford y europ. exiteto para técnica, diur. nocturna, Garay 3059. v2

ACADEMIA "La Central", de J. Balzan, con taller mecánico, única que forma chauffeurs y no manejantes, México 820. v15

ACAD. SAMPAIO, chauffeurs, garant. libreta Ford y europ. exiteto para técnica, diur., nocturna, Garay 3059. v12

ACADEMIA alemana de chauffeurs, en 10 años 4.500 libretas obtenidas, cursos completos, garanto la libreta. Enrique Bierschenk, ingeniero; Bulnes 2055.

CHAUFFEURS PEDIDOS Y OFRECIDOS

ACADEMIA ITALIANA de chauffeurs atendida por su dueño, técnico mecánico, A. Parisio, enseñanza con Ford y marcas europeas, aprendizaje completo 60 $, no cobro adel., gar. examen. Almagro 1662 v15

CHAUFFEUR se precisa para taxi Ford, Cochabamba 3261, dep. 5.

CHAUFFEUR 10 años práctica recom., se ofrece, part. o com., Tucumán 747. v12

CHAUFFEUR argentino se ofrece; Agüero 1826, depto. 5. v13

CHAUFFEUR, buenos certif. de familias, se ofrece, Río Bamba 370. v16

CHAUFFEUR se ofrece, particular o reparto, Giribone 266. v13

CHAUFFEURS se ofrecen 2, juntos o separados, taxi part. o reparto, cualquier marca; Lavalle 3950. v14

CHAUFFEUR se ofrece para particular, chata o reparto, recomendado; Ayacucho 950. v13

CHAUFFEUR mecánico, se ofrece, 10 años de práctica en varias marcas, camiones, etc., Terrero 1006. v13

CHAUFFEUR argentino, con buenas referencias se ofrece para particular, taxímetro o casa de comercio, también iría al campo. Chile número 1828. v13

CHAUFFEUR recomendado, cédula identidad, con certificados se ofrece. Ford o europeo particular, reparto o taxi, sin pretensiones. Coronel Díaz 1470.

CHAUFFEUR se ofrece para motores de 30 a 35 H.P. y aceleración rápida, nociones técnica mecánica. Carta Leandro N. Alem 1062. v14

JOVENCITO práctico en limpieza, manejo y cuidar automóvil, ofrécese, por carta Gómez, Venezuela 1848.

QUIERE USTED SER UN BUEN CHAUFfeur? Acuda a la acreditada academia, Tacuarí 1732.

SE OFRECE chauffeur, joven argentino muy práctico, en auto Ford, calle Catamarca 895. v12

VENTAS DE PAJAROS, PERROS Y AVES DE CORRAL

PERRO DE CAZA, se vende, Beruti 3551.

PERRO CACHORRO DE CAZA, se vende, Aguirre 223.

PERRA de policía, cachorra, vendo, Paraguay 2475.

PERRO POLICIA, cachorro de 9 meses, se vende en $ 35; Esmeralda 218.

PERRITOS FOX-TERRIER y maltesa importados; se vden. Sarmiento 1346. v14

ANIMALES Y RODADOS

ATENCION: BREACK, sulky, charret, chatita, vendo barato; Charcas 2539. v12

AYACUCHO 774, americanas, breack, chatita, charret, sulky, guarn., liq. v15

AZCUENAGA 726, 400 carruajes, guarniciones todas clases, cualq. precio. v21

AMERICANA flamante, guarnición y caballo, vendo, Lerma 446. v13

AMERICANAS, breacks, charrets, sulkys con y sin capota, vdo., E. Ríos 1015.

AMERICANA 6 as., breack, sulky y charret amansadora, ocas., V. Gómez 2949. v13

BICICLETA piñón libre deseo vender: Ituzaingó 884.

BICICLETA piñón libre y freno, por solo 55 $, vendo, Pichincha 996.

BICICLETAS usadas, garantidas, vendo muy barato, Piedras 451.

BICICLETA especial con frenos y …, barros, vdo., ocasión, Independencia 1848.

BICICLETA paseo, 2 frenos, nuevita, una media carrera, vdo. Independencia 1880

BURRA LECHERA, vendo o arriendo, Av. Gral. B. de Irigoyen 1651.

BICICLETA m. carrera, especial, otra $ 45, liquido, Santa Fe 2744.

BICICLETA USADA VENDO, PICHINcha 526. v13

BICICLETA completa, de ocasión, vendo; Belgrano 2121, encargada.

BREACK VENDO BARATO; CORRIENtes 1934.

BICICLETA DE SEÑORA, SIN USO, se vende, Viamonte 220. v13

BICICLETA casi nueva, piñón libre, vendo de ocasión, Venezuela 3361

CHATAS armadas, vendo o cambio por ladrillos, inf. U. T. 1126, Belgrano. v13

CHATITA VENDO BARATISIMA PARA reparto, Rondeau 2554.

CHARRET mediano, nuevo, de reparto, vendo barato, Azcuénaga 719.

CABALLO TIRO LIVIANO, gran alzada, vendo barato, Tacuarí 1348.

COCHE dos ruedas, con capota y llanta de goma, guarnición y yegua muy linda y trotadora se vende, Córdoba 427. v15

COCHECITO INGLES extranjero, llantas goma, vendo, con dos petizos, casi nuevo, México 1634.

FABRICA QUE LIQUIDA, furgón americanas, dogcart, charret, México 3080. v13

GATOS Angora, grises y marrón, se venden, Yerbal 8. v12

MOTOCICLETA H. D. con sidecar mod. 20 eléctr., vendo ocasión; Venezuela 1679.

MOTO INDIAN con sid., últ. m., Henderson, vendo; C. Cucha 2791 T. 691 F.

MOTOCICLETA INDIAN CON SIDECAR vendo, Cabildo 2417.

MOTO HARLEY DAVIDSON CON sidecar, estado nueva, se vende, Paso 381, verla de 9 a 11 y 14 a 16.

MOTOCICLETA "INDIAN" mod. 1919, con sidecar en perfecto estado, vendo barata, verla y tratar Victoria 1043. v14

SULKYS con y sin capota, baratos, vendo, Callao 255. v17

SE VENDE JARDINERA ARMADA, Sadi Carnot 750. v14

SE VENDEN 25 CHANCHOS EN BUEnas carnes, en Hurlingham, F. C. P. Villa del Club, Manuel Carmona. v14

TRICICLO SE VENDE, TRATAR, INDEpendencia 1400.

TROPA CARROS compro, o empresa de mudanzas, ofr. M. H., Bolívar 1433.

TRICICLO de reparto, poco uso, vendo; Morelos 495.

ALQUILER de CASAS y DEPARTAMENTOS

ALQUILASE casa y galpón, Billinghurst 2476-80, tratar Las Heras 2390. v12

ALQUILASE espléndido depart. de 7 hab. para familia, San Juan 2343. v12

ALQUILO CASA altos, sala, 5 hab. y dep., de 12 a 16; Doblas 488. v12

ALQUILASE casa en Barracas, San Antonio 732, $ 180, llaves Río Cuarto 2206

ALQUILASE O SE VENDE CASA Gavilán 786, de 14 a 16.

ALQUILASE DEPTO. A LA CALLE, 4 piezas, cocina y baño, Aguirre 229, 80 $.

AV. DE MAYO 1353, tercer piso, alquílase. Tratar en la misma de 13 a 17

ALQUILO CASA DE ALTOS, MODERna, calle Alvarez 2385. v13

ALQ. casa amplia, moderna, cómoda, 2 pat., 9 p., Entre Ríos 2174. v14

ALQ. regia casa 7 hab., tratar de 9 a 11 y de 14 a 17, Avellaneda 2932; 280 $. v13

ALQSE. HERMOSA CASA, J. E. URIBUru 1059, verla de 14 a 16. v13

ALQ. DEPARTAMENTO, $ 180, de 10 a 12 y 14 a 16, Sarandí 656.

ALQ. 300 $ deptam. amueb. para familia, toda comodidad, Sarmiento 1417.

A PERSONAS may. alq. casa-departam., 4 p. y dep., 150 $; Monroe 2626.

ALQ. casa 3 piezas, sala, comodidades, 140 $, M. Ocantos 112, Avellaneda. v13

ALQUILO CASA MODERNA, confortable, 7 hab. y depend., Pueyrredón 1476, $ 330 v14

ALQUILASE BUENA CASA, planta baja, 300 $, Anchorena 1123, llav. 1118. v15

ALQ. 330 $ LINDISIMA CASA alta, entrada independiente, 9 piezas, hall, alre. luz, Humberto I 1678.

ALQUILASE JUJUY 1673, BUENA CASA alta, 6 piezas y comodidades completas, tratar de 9 a 11. v18

AMPLIA CASA SE ALQUILA PARA familia, escritorio y depósito, verla de 10 a 11, México 544. v14

ALQUILASE casa, Callao 613, 2o. piso, esquina, en $ 350, verla todo el día, tratar Alsina 1382. v12

ALQUILO CASITA DE ALTOS, Australia 1506, 2 balcones, 5 hab., sol, frente a plaza Herrera, tratar Santa Fe 4778.

ALQUILO CASA 5 habit., cloacas, luz eléct., 130 $, pasaje Sin Nombre 5469 (Va. Urquiza), e. Andoneagui y Altolaguirre.

ADMINISTRACION DE PROPIEDADES e hipotecas del Banco Francés del Río de la Plata, Reconquista 157.
SE ALQUILAN:
Callao 628, regia casa como para sanatorio, 21 hab., 2 baños inst., 5 piezas serv., jardín, despensa, lavadero y dep.; verla, todo el día.
Azcuénaga 1587/9 petit hotel, con subsuelo y garage, 1er. piso: sala, hall, comedor, antecomedor, despensa, 2o. piso; 4 hab., 3 piezas servicio, c. b. y dep. Verla de 14 a 17.
Santa Fe 1868, sobre el Grand Splendid, regio 3o. piso, sala, antesala, escritorio, comedor, 4 dormit., vestíbulo cerrado, 2 c. baños instalados, 2 piezas servicio, calefacción; verlo todo el día.
Malabia 2255 (altos y bajos), hall, 5 h., pieza serv., dep., 2 c/baño, jardín; 9 a 12.
Pedro Goyena 1864, casa baja, sala, vest., comedor, 3 hab., 1 serv., baño y dep. Verla de 9 a 12.
Azcuénaga 1596, casa alta, sala, 4 hab., c. b. y dep. Verla de 14 a 17.
Godoy Cruz 1770, casa baja, 3 hab., vest., baño y dep. Verla todo el día.
Santa Fe 5015, chalet estilo antiguo, con arboleda, compuesto de 10 hab. y servicio, c. baño y gran extensión de terreno, especial para colegio, pensionado o recreo; verlo todo el día.
Esperanza 2455, casa quinta rodeada de jardines, vestíbulo, comedor, 4 hab., c. b. y dep. Verla todo el día.
C. Pellegrini 714, amplio local con sótano, 3 hab. y dep. Verlo todo el día.
Necochea 1480, local para negocio.
Santa Fe 1860, amplio local s. el Grand Splendid, 22.50 mts. de frente por 6 metros al fondo.
Reconquista 155, habitaciones para oficinas.
Arriéndanse grandes galpones y terrenos sobre la ribera Sur del Riachuelo, frente al puerto trasbordador Presidente Sáenz Peña.

ALQUILER de CASAS y DEPARTAMENTOS

ALQUILASE en casa bagos, 3 de Febrero 2151, media cuadra de las barrancas, tratar en la misma.

ALQUILO departamento nuevo, dos piezas muy grandes, sótano, baño, cocina, patio, luz, aire, Perú 1750.

ALQUILASE casita moderna, calle Mansilla 3506, alquiler $ 180, tratar Av. de Mayo 776, J. Maurice.

ALQUILASE CASITA CON 2.000 Vs. TIERRA, Zamudio 4675; tratar, Capdevila 2552, V. Urquiza, de 8 a 12.

ALQUILASE casa, Olmos 23, 7 habitaciones y demás comodidades, visítese; tratar Rivadavia 994. v13

ALQUILASE CASA MODERNA, sala, hall, comedor, 4 dormitorios, despensa y demás depend., con garage si se desease; verla de 9 a 11 y de 14 a 16; Díaz Vélez 4263.

ALQUILASE GRAN CASA CON 22 HABITACIONES, 3 cuartos de baño, cocina, etc., calle Victoria 1730, tratar Córdoba 1620, de las 14 a las 16 horas.

ALQ. CASA MODERNA, COMPUESTA de sala, comedor, 3 dormitorios, pieza en altos, despensa, vestíbulo, cocina econ., sótano, cuarto de baño comp. y w. c., Mendoza 4620, llaves Lugones 2040, V. Urquiza. v14

ALQUILANSE dos lindísimas casas nuevas, recién empapeladas, Alvarez 2476, casi esq. S. Fe, 6 piezas grandes, 2 chicas, vest., baño inst., patio, etc., $ 325. Colombres 191, a 2 cuadras del subt., 4 piezas grandes, 2 chicas, vest., baño inst., patio, etc., $ 250; verlas de las 14 a las 17; tratar casa Moreau, mueblería, Cangallo 668.

BUSCA CASA? En el acto tendrá cuanto hay desocupado en cualquier radio, visitando "Your Home", Victoria 575.

BUSCA CASA? En el acto tendrá todo cuanto hay desocupado en cualquier radio, visitando Your House, Corrientes 552.

BRAVO BARROS y Cía. — ADMINISTRACIÓN de propiedades, 351 San Martín 361.

Petit hotel Arenales 932. Hall, sala, comedor, escritorio, antecomedor, office. Primer piso: vestíbulo, 4 dormitorios, cuarto de baño instalado. Segundo piso: 2 dormitorios y cuarto de baño instalado. Subsuelo: cocina con económica, 2 piezas de servicio, carbonera, despensa, antecocina y caldera para calefacción. Alquiler $ 1.000 mensuales. Horas de visita de 9 a 11 y de 14 a 16.

Casa Juncal 1052. Hall, sala, escritorio, comedor, cocina, despensa y office. Altos: cinco dormitorios, 2 cuartos de baño instalados y dependencias. Horas de visita de las 14 a las 16. Alquiler 750 $ mensuales.

Gran casa-quinta en Villa Devoto; Asunción 3634, con frente también a las calles Morán y Orán. 7000 varas con gran parque, a 5 cuadras de la estación. Chalet de dos plantas, 10 habitaciones y dependencias, cuarto de baño instalado, cochera, caballeriza y garage, casa para jardinero y chauffeur, con dependencias. Alquiler 400 $ mensuales. v14

CASA de familia moderna, 7 piezas, alquilo, Miró 878, Caballito.

CASA baja alquilo, bien decorada, 5 piezas, baño instalado, Solís 450.

CASITA ALQUILO 4 P. B., ABIERTA 11-12, Sarmiento 4682.

CASA ALQ., 4 piezas, cocina, baño, etc., altos, 220 $ José M. Moreno 688.

CASA ALQUILASE, 5 piezas, baño, cocina, bajos, 120 $, José M. Moreno 690.

CASA SE ALQUILA, 6 piezas, México 1119.

CASA ALQUILO, MODERNA, DE 10 PIEZAS, Reconquista 666. v16

CASA EN LOMAS, 4 p., c. baño, jardín, tratar aquí, Larrea 294.

CASA SE ALQUILA 3 H., GAVILAN número 3616, $ 60. v13

CASA en Banfield, Azara entre La Pinta y Larroque, 3 piezas, baño, alquiler 100 $, tratar Pedriel 380.

CASA CHICHE, 4 habitaciones y dependencias, Juan B. Alberdi 6870, tratar Astoul Bonorino y Cía.

CASA altos, terraza, 5 piezas, 2 servicio, baño caliente, electr., azotea, cloacas, Argerich 524, Flores, de 14 a 17.

CASA COMODA SE ALQUILA EN BELGRANO, a 1/2 cuadra de Cabildo, Sucre 2529, tratar y llaves, Gral. Paz 1064. v13

CASA AMPLIA, SE ALQUILA, SOLIS 1154, llaves Humberto I 1688, tratar Florida 310.

CASA ALQ. EN BANFIELD, Cochabamba esq. Palacios, 6 c. de estación, tres pzs., luz, tratar Pavón 210, cap., $ 80. v12

CASITA para novios se alquila de 2 salas, 2 piezas chicas, con todas comodidades, Frías 587, verla de 9 a 12 y de 14 a 17 horas.

CASA CENTRAL, Bmé. Mitre 2167 primer piso, se alquila, 9 habitaciones principales y 3 de servicio, etc., verla de 9 a 12 y 14 a 16 o al lado No. 2153, 2o. p. v12

CASA BAJA SE ALQUILA, SALA, TRES piezas, cocina, cuarto de baño, calle Belgrano 3515. Verla y tratar en la misma, de 9 a 12.

DEPTOS. y casas alq., 3, 4, 5 y 7 hab., 110, 140, 220 y 360, Av. Piedras 608.

DEP. ALQ., 3 piezas, b., c., $ 180; calle Charcas 1653.

DEPART. BIEN AMUEB., 2 pzs., comed. a matr. o mayores, $ 110, Conde 906 v13

DEP. SALA, 2 PIEZAS, COMOD., ALQ. 120 $, Camarones y Seguí 1971. v13

DEPTOS. ALTOS Y BAJOS, 4 GRANDES hab. y dep., alquilo, Tucumán 3181. v12

DEPARTAMENTO moderno, de 3 piezas, patio, dependencias, $ 70, Jujuy 1748.

DEPARTAMENTO 4 hab., baño, etc., alquílase, Belgrano 2327, precio 190 $.

DEPTO. alq., 3 piezas grandes, 140 $, Chacabuco 1372.

DEPTO. a la calle se alquila, Maza 58; tratar Avenida de Mayo 622, 3o., 10.18

DEPARTAMENTO 3 piezas alquilo, 150 $, Moreno 1342.

DEPARTAMENTO MODERNO, CUATRO pieza alquilo, Rivera y Canning.

DEPARTAMENTO alquílase, sala, 2 piezas y comodidades, Famatina 2325.

DEPART. ind., 3 hab., b. amuebl., baño, verlo de 14 a 18, Paraná 643, 2o. p. v13

DEPTO. nuevo alq., 4 piezas, baño, coc., patio, $ 150, M. de Oca 260.

DEPARTAMENTO elegante amueblado, Ayacucho 2189, 7o. A., verlo p. l. tarde.

DEPARTAMENTO alquílase, 2 piezas y 1 chica, aire y luz, 120 $, Laprida 1336 v12

DEPTO. BAJO, 3 h. y piecita, coc., b. inst., alq., Santa Fe 2741 $ 170. v12

DEPTOS. nuevos, cómodos y muy ventilados, 3 y 4 hab., alq., Gazcón 1150.

DEPARTAMENTO grande, con mucha luz, sol y aire, alquílase en 120 $, Sarmiento 4260. Tratar Corrientes 1980.

DEPARTAMENTO nuevo, con mucha luz, sol y aire, alquílase en $ 105; Corrientes 4354, Tratar Corrientes 1980.

DPTO. de 3 piezas, etc., tipo casita, alq. en 130 $; Independencia 1868, tratar Calle 2931. v13

DEPTO. 2 piezas, 70 pesos, alquilo, Pasaje Guandacol 4060, altura Treinta y Tres 950.

DEPARTAMENTO DE CUATRO PIEZAS, cocina y baño se alquila, Paraguay 1551 primer piso, verlo a cualquier hora y tratar Florida 32, escritorio 44, se exige fiador.

EN BELGRANO, casa alquilo, Mendoza 1714, todas comodidades. v13

EN MODERNA CASA CEDO DOS ESPLÉNDIDAS salas, con o sin muebles, baño caliente, todo confort, 65 $, Larrea 748. v12

EN FLORIDA, URQUIZA 2246, ALQUÍLASE dep. de 2 piezas, vestíbulo y luz eléctrica, 55 $.

EN BARRIO NORTE ALQ. regia casa moderna, todas comodidades, pensión o amueblada, consta 12 salas a la calle. Escribir, Poste Restante A. L. v12

EN BELGRANO, departamento, luz eléct., cloacas y más comodidades, alquilo 100 $ pers. mayores o matrimonio solo, Freyre No. 2589, U. T. 1123, Belgrano.

LINDA CASA de familia se alquila, sala, com., tres dorm., c. de baño, dos p. de servicio, dos cocinas, terraza con p. de lavar y gallinero, gas y electricidad, Rioja 1712, precio $ 250.

PRECIOSA CASA COMODA SE ALQUILA, calle Hortiguera 629, Caballito. v13

REGIO PISO DE LUJO Y TODO CONFORT alquilo, en barrio aristocrático, Juncal 1958, con aire, luz y sol, espléndido alquiler módico, allí darán razón.

SE ALQUILA CASITA de una sala, $ 50, Avenida Campana 1804, Flores.

SE ALQUILA un dpto., con todas comodidades. Calle Lavalle 2038. v13

SE ALQUILA un piso; Lavalle 1378, hay ascensor.

SE ALQUILA una casita de 2 piezas y un cuarto; Quirno 572. v13

SE ALQUILA CASA CALLE CARABOBO 194, altos, cinco piezas y comodidades, verla de 13 a 16.

SE ALQUILA ESPLENDIDA CASA CON 2 piezas, comedor, piecita y cocina; Carcajas 3152, tratar Helguera 977.

SE ALQUILA con contrato casa inquilinato, 15 piezas, central, al Sur, tratar San Salvador 3464.

SE ALQUILA CASA QUINTA en Coghlan, Estomba 2595, 8 habitaciones, depend., garage, etc., tratar Monroe 3886.

SE ALQUILAN TRES CASAS de dos piezas y demás comodidades, 50 $ c/u. Arrecifes 4457.

SE ALQUILA casa muy cómoda, Caseros 2083, altos, verla y tratar en la misma, de 9 a 11 y de 13 a 17.

SE ALQUILA, San Martín, Liniers 181, espléndida casa, seis habitaciones principales y dependencias, fondo, luz eléctrica, aguas corrientes, 170 $, Charcas 1477.

SE ALQUILA EN LANUS casa 3 piezas, grandes; material, cocina, cuarto baño, gallinero, mucho fondo, jardín y árboles frutales, agua corriente, 55 $, Ayacucho 60, llaves al lado, tratar, Luzuriaga 180.

SE ALQUILA o se venda regio departamento lujosamente amueblado y con todo confort, consistiendo de vestíbulo, sala, escritorio, comedor, 2 dormitorios, baño, cuarto y bañito para servicio, despensa, cocina a gas y económica, ubicado en edificio moderno y muy central. Comunicarse Tel. 7193, Libertad.

TRASPIERO CASA, vendo mobiliario nuevo, Azcuénaga 1045. v14

TRASPASO LLAVES CASA, HUMBERTO I 1523.

HOTELES, CASAS DE PENSION Y PENSION EN FAMILIA

ALSINA HOTEL Y HOSPEDAJE, CAMAS desde 1 $, pzas. desde 8, Alsina 1139. v16

A PIEDRAS 122, PENSION REGINA Hotel, familias y pasajeros. v13

A PRECIOS reducidos pensión, pieza, pasaj. 3 $, familia; Defensa 553. v13

A $ 45 PENSION, pieza a 2 $ 160, piecita 80 $, San José 356.

A RIVADAVIA 1062, hotel, piezas de 2 a 4 $ con pens. a dos 140 $, uno 70 $.

DARIA pensión a 2 caballeros, casa f. decente; Alsina 657, piso 1o.

EN FAMILIA argentina daría pensión a caball., cocina 1.er ord., Larrea 748. v13

EN FAMILIA PENSION A CABALLEROS, Maipú 687. v13

EN CASA DE FLIA. DOY PENSION: Saavedra 64.

HOTEL pensión, comodidades, p. flias. y pasajeros. Rivadavia 3069. v15

IDEAL PENSION, BUEN TRATO, 70 $, teléfono, Tacuarí 386. v13

LAMAS pensión $ 45, con cama 75 y 95 dos 150 y 180, baños, Suipacha 383.

PENSION seria, sala grande y piezas, flia. o comp., Sgo. del Estero 351. v12

PENSION y sala, flia., a compañeros o matr., a $ 60, 70 y 90; Tucumán 413.

PENSION Y MEDIA pen. en flia. a pers. seria, Matheu 1157. v12

PENSION familia, pieza mat. o cab., Rivadavia 1425, 2o. piso, ascensor.

PENSION y pieza amueb. en fam. a cab. o matr., 60 $, Chile 414.

RECIBENSE PENSIONISTAS, BARTOLOMÉ Mitre 771, dep. 6.

SE DA BUENA PENSION en familia $ 60, Corrientes 441, 1er. piso. v11

SE DA PENSION con o sin pieza, casa corta familia, Laprida 1427.

SE DESEA DAR PENSION a 2 caballeros serios, casa familia, Maipú 723. v13

TACUARI HOTEL. Especial para familias y pasajeros, precios módicos, Tacuarí 16-126. v13

ALQUILER de LOCALES y ESCRITORIOS

ALQUILASE ESCRITORIO CON LUZ $ 55, Alsina 477. v13

ALQUILO 3 SALAS independ. para escritorios al frente; Corrientes 441. v12

ALQUILANSE DOS GALPONES, TRATAR Coronel Díaz 1447.

ALQUILO negocio 3 piezas, vendo instalación, Carlos Pellegrini 868.

ALQUILANSE 2 o 3 piezas, taller o depósito, Independencia 957.

ALQUILO SALAS, sastre, tabel, joyeros o grabados, escritorios, Maipú 587. v13

ALQUILO local y gran sótano, B. Mitre 3600, de 13 a 19.

ALQUILO 1 SALA PARA NEGOCIO Y 2 piezas, Nuñez 3271.

ALQUILASE PIEZA A LA CALLE, con subt. o escritorio, Maipú 288. v13

ALQUILASE ZAGUAN, CALLE MAIPU 494. v13

ALQ. mitad escritorio, teléfono, máquina y comodidades, S. Martín 142, esc. 24.

ALQUILO sala vestíbulo con teléf. para consultorio, Rioja 555, fr. Belgrano 3053.

ALQ. gran local, sótano para fábrica o industria, Río Janeiro 1700 e. Pringles.

ALQUILASE SALA PARA NEGOCIO O escritorio, R. Peña 175.

ALQ. salita y escrit. amueb. a la calle, C. Pellegrini 311. v14

ALQUILA EN SOTANO GRANDE CON luz eléctrica, 40 $, Vieytes 576.

ALQUILASE ESCRITORIO amueblado, $ 60. Corrientes 1043. v13

ALQUILO AMPLIO LOCAL, sótano, oficinas y depósito, barato; Perú 718.

ALQ. 3 grandes salones a la calle, para escritorio o repr., Lavalle 381.

ALQUILO para negocio, 3 salas corridas en 2o. piso, 200 $, Victoria 777.

ALQUILASE EN VILLA URQUIZA CASA y galpón grande, para industria, tratar Chacabuco 25.

ALQUILASE negocio, Sarmiento 546, con contrato, vendiendo instalación, tratar en la misma.

ALQUILO UN GARAGE, 2 autos o para negocio junto con una pieza para matrimonio solo, $ 140, Ecuador 861. v14

ALQUILASE, CALLE GENERAL HORNOS 78, esquina Caseros, gran barraca o parte de la misma, tratar Alsina 1382. v16

ALQUILO GRANDES ESCRITORIOS con balcones a la calle, muy baratos, Entre Ríos 126. v13

ALQUILAMOS 20 mil varas cuadradas terreno, en lote o fracción, Mármol y México, tratar México 4354. v20

AV. MONTES DE OCA 1294, AMPLIO local se alquila, abierto de 9 a 11 y de 13 a 16. Tratar calle Corrientes 768, de 14 a 17. v13

ALQ. AMPLIO Y LUJOSO SALON PARA mueblería, con gran sótano, depósito y taller, 2 pisos, para fábrica, tratar Corrientes 2600, de 14 a 16. v13

ALQUILASE barato amplia propiedad moderna, inmejorable para industria o depósito, altos, luz, comodidades, verla Cervino 4431, detrás Exposición Rural.

A DENTISTA, médico o abogado, alquilo espléndidas salas en esquina, para consultorio o escritorio, comodidades; Viamonte 1706. v13

ASERRADERO CON GRAN TERRENO a media cuadra del Riachuelo, se alquila, con motor, caldera, transmisiones subterráneas, machimbradora, una sierra de carro dos cilindros y sencilla, guinches para la descarga, todo en perfecto estado y listo para funcionar. Grandes galpones y playas con entrada y salida de carros por Magallanes y Rocha 447, t. Magallanes 1064.

CASA 15 PIEZAS para industria o depósito, alquílase toda o en parte, Humberto I 644.

CEDO casa local a 1/2 pasos de Rivadavia, cont. 3 1/2 años, buena llave, Rivadavia 3596, de 14 a 15.

ESCRIT. muebl. amer. 2 teléf., c. hierro, m. escr., 48, 70 y 85 $, Pellegrini 622. v15

ESCRITORIO BAJO SE ALQUILA, SARMIENTO 1420. v12

FLORIDA 230, p. baja, alquilamos escritorios apropiados para oficinas, estudios escribanías, etc. Tratar en los mismos.

FLORIDA 633, altos, se alquilan 8 gran des piezas corridas para escritorio o negocio. v13

GALPON con dos piezas para taller o depósito, alquilo, Rincón 433. v12

GALPON con horno, para panadero, alquilo, Ombú 366. v12

GALPON SE ALQUILA, ALSINA 2190.

GRAN LOCAL se alquila, comodidad para familia, Garay 1552; pesos 280. v12

GALPON 9x12 se alq. para industria o dep., $ 80, Azcuénaga 1877. v13

GALPON alq. en 30 $, Lavalle 1423; tr. Uruguay 315, de 17 a 19. v1

GALPONCITO seco, independiente, en casa de familia, G. Vieja 4250.

GALPON CON ENTRADA p. auto, piso portland, alquílase, G. Vieja 4593.

GALPON Y DOS PIEZAS, SE ALQUILAN, Sarmiento 1452.

GALPON AMPLIO DE MATERIAL se alquila, Díaz Vélez 4376.

GALPON 6x5 ALQUILO para depósito piso impermeable, Belgrano 2069. v13

GALPON GRANDE ALQUILO, JUFRE núm. 38, a 3 c. Corrientes 4500.

GALPON con comodidades alquilo, Loria 2097.

GALPON ALQUILO, DE 20x8.60 M., PARA depósito o industria, con o sin máquinas para carpintería, Rondeau 2564.

LOCAL 200 m. c. para industria, 1er. piso, alquilo, Guido 2316. v12

LOCAL SE ALQUILA; PATRICIOS 999. v13

LOCAL, subsuelo, 200 m. c., negocio industria, alquilo J. Newbery 3516.

LOCAL grande, interior o al frente alq., Corrientes 1035.

LOCAL GRANDE, MODERNO, ALQUILO barato, Paseo Colón 1233.

LOCAL moderno, sót., piez., comod., alq., barato, tr. contr. Est. Unidos 2008.

LOCAL con VIDRIERA Y SALA CONTIGUA se alquila, Córdoba 3262.

LOCAL para depósito o industria, alquilo barato; Defensa 650.

LOCAL espacioso, con habit. y comod., se alquila, San Juan 43. v14

LOCAL de 7x7, alquilo para negocio, taller o depósito, Costa Rica 4617. v12

LOCAL PARA NEGOCIO O DEPOSITO, se alquila, Solís 2136. v15

LOCAL alquilo, como para casa mayorista, Córdoba esquina Esmeralda. v15

LAVALLE entre Paraná y Montevideo, se alq. locales. Tratar Maipú 73, 14/16. v12

LOCAL SE ALQUILA, CALLE Corrientes 1307. v13

LOCAL toda comodidad transfiero comprando inst. alq. 150, S. Peña 145. v12

LOCAL Y PIEZAS SE ALQUILAN; California 675, 160 pesos. v12

LOCAL para depósito, Brasil 171 al 179, se alquila, verlo de 14 a 16. v13

LOCAL AMPLIO, PARA INDUSTRIA O depósito, se alquila, Progreso 3250, tratar 24 de Noviembre 2169. v14

LOCAL con 2 sótanos, 2 vidrieras, 3 piezas, con baño, aparente para repr. o industriales, Sgo. del Estero 1024.

LOCAL CENTRAL, Cangallo 1175, recién construido, con sótano, se alquila, con contrato. Tratar Salta 1491, de 14 a 16.

LOCAL SUBSUELO, alquilo para depósito o industria, 270 mts. cuad., dos ventanas a la calle, luz del día, ventilación, Perú 1750.

SE ALQUILA SALA Y ANTESALA PARA negocio, Cevallos 1023.

SE ALQUILA UN GALPON; FRENCH 3063. v13

SE ALQUILA SALON DE LUSTRAR, Corrientes 1059.

SE ALQ. PARA ESCRITORIOS a 3 c. de los tribunales, Sarmiento 1156.

SE ALQ. ESPACIOSO LOCAL para depósito o industria, San Salvador 4453. v13

SE ALQUILA ALBERTI 40 LOCAL AMplio para negocio con 3 piezas, cocina y dos servicios, tratar en la misma. v14

ALQUILER de LOCALES y ESCRITORIOS

SE CEDE hermoso local, comodidad flia., comprando instal., Suipacha 788. v13

SE ALQUILA TODO O medio local para artículos de señoras, Victoria 820.

SALA, antesala, vestib., alq., consultorio o escritorio, Uruguay 1119. v13

SE ALQUILA UN LOCAL, CATAMARCA 2396. v14

SE ALQUILAN 2 galpones y piezas; Mahatma 964, de 8 a 11 y 15 a 17. v13

SE TRANSFIERE un gran local con 11 piezas, C. Pellegrini entre Lavalle y Tucumán, tratar Lavalle 1058.

SE ALQUILA GRAN GALPON Y COMODIDAD para familia; Santa María 432, tratar Patricios 1712.

SE ALQUILA gran local para negocio con comodidad para familia; Caseros 801, esquina Piedras. v13

SE ALQUILA gran salón alto a la calle, para sociedad, club, etc. Llaves en la misma. Informes, Caja Bar Billar Club Carlos Pellegrini 53. v13

SE ALQUILA un terreno de 26x70 varas, lugar inmejorable para teatro o biógrafo: Corrientes 3968 al 80, esq. Medrano; tratar Corrientes 3032. v14

TRANSFIERO LOCAL CON INSTALACIÓN para sombrerería o sastrería, contrato, Federico Lacroze 3858.

TRES O 4 ESCRITORIOS SE ALQUILAN, en primer piso Sarmiento 320, hay calefacción. v14

CASAS, LOCALES Y PIEZAS BUSCADAS

BUSCO pieza p. hombre solo, con o sin muebles, b. Norte, [illegible] carta Bulnes 2055, N. N. v12

BUSCO DEPARTAMENTO o 4 habitaciones, radio Córdoba, B. Mitre, Pueyrredón, Bustamante, J. [illegible] Luis 3165.

BUSCO ALQUILAR [illegible] terreno central, con o sin galpón [illegible] carros, ofertas escritas, J. [illegible] Sarmiento 310. v14

BUSCO CASITA para [illegible] agosto, 3 o 4 piezas y ped. [illegible] villa [illegible] capital (alq. $ 60) [illegible] por carta a R. Sánchez, Córdoba [illegible]. v13

CASITA CHICA, SALA Y DOS PIEZAS para matr., deseo alquilar barrio Constitución, dirigirse M. J. M. [illegible] Otero 774.

DEPARTAMENTO [illegible] DESEO ALquilar, Marsal, Salta 59.

DESEO alquilar [illegible] capital o cerca [illegible].

DOS PIEZAS BUSCO PARA MATRIMONIO solo, cerca del [illegible] Lacroze, con o sin pensión, Díaz Vélez [illegible]. v13

DESEO habitación para [illegible] baño, o departamento [illegible] piezas, con baño instal. [illegible] carta a Ocampo Valentín Gómez [illegible]. v12

DOS SEÑORES FORMALES buscan pieza sin muebles, con [illegible], radio central, paso bajo o con [illegible], ofertas con precio a P. Duval, Lima [illegible]. v13

DEPOSITO CON SOTANO CERCA DEL mercado Ciudad de Buenos Aires se necesita, por carta indicando precio y medidas, escritorio 107, Bartolomé Mitre número 1265. v18

FLIA. inglesa, 4 pers. [illegible], desean casita o depto. 3 [illegible], garage. Com. E. A., Corrientes [illegible].

FLORES, MATRIMONIO [illegible], distinguido, busca [illegible] piezas con pensión y comodidades [illegible] muebles, [illegible] carta a V. S. [illegible].

MATRIMONIO con niño desea alq. pieza con pens., dir. Viamonte [illegible], dto. 1.

MATR. C. [illegible] busca [illegible] amueb., en cambio de [illegible] de la señora y pequeño alquiler, calle San [illegible] número 2520.

MATRIMONIO sin hijos desea encontrar pieza, comedor o sala [illegible] independiente en casa de [illegible] mayores como único inquilino. Radio d. San Juan a Martín García y Santiago del Estero a paseo Colón. Dirigirse por carta a H. G., Nazca 542. v15

NECESITO UNA O DOS HABITACIONES sin muebles y con pensión para el 26 del corriente, Maipú [illegible], E. E.

NECESITO 2 HAB. [illegible] INDEP., UNico inquilino, [illegible] para mayores, sol, luz [illegible] radio Almagro o Caballito Sud, [illegible] Ofertas N. W., Independencia 937. v12

NECESITAMOS LOCALES PARA NUEVAS sucursales, en las inmediaciones de:

Montes de Oca del número	1400 al	1600
C. Pellegrini del número	700 "	1500
Gaona del número	800 "	1300
J. M. Moreno		500
Belgrano		3600
Corrientes del número	2000 "	2100
Córdoba del número	2000 "	2100
Pueyrredón del número	1400 "	1700
Oro del número	2800 "	3200
Santa Fe del número	4200 "	4500
Vieytes del número	900 "	1300
Caseros del número	2300 "	2400
Formosa del número	100 "	400
Solís		100
Canning del número	2000 "	2200
Callao del número	1400 "	1800
Rivadavia del número	4300 "	4500
Bulnes del número	2500 "	2700
Bmé. Mitre del número	4100 "	4200
Alsina del número	2500 "	2900
Rivadavia del número	6200 "	6400
Donato Alvarez del número	600 "	800

Ofertas a "La Superiora", Av. de Mayo número 1373. v19

PIEZA sin muebles, pensión, por día, en casa de familia, deseo alquilar, por carta G. P., Acevedo 2062. v13

PRECISO CHALET MODERNO, de 4 o 5 dormitorios, con jardín y garage, en barr. de Belgrano, Palermo o Olivos, informes y precio por carta, 3 de Febrero 1248.

ALQUILER DE PIEZAS SIN MUEBLES CON Y SIN PENSION

ALQUILASE habitación a caballero, único inquilino, Hdo. Irigoyen 1289. v13

ALQUILO dos piezas a hombres solos, 2 cuadras Constitución; S. Estero 1743.

ALQUILO pieza a hombres solos o mayores, sin cocina; Moreno 1369, d. 11.

ALQUILASE piecita a mayores, Emilio M[illegible] 42.

ALQ. LINDA habit. a mayores, casa [illegible] ref., Maza 931. v13

A HOMBRES solos alquilo pieza, Independencia 620, dpto. 3.

ALQUILO linda pieza y pensión, con baño, [illegible] B. Mitre 1505, 1er. p. d. v13

ALQUILASE sala y pieza con luz a personas [illegible], Caballito 622.

ALQUILO sala, comedor y 3 dormitorios, Rioja 925. v13

ALQUILO PIEZA a hombre solo, $ 30, [illegible] papel, Victoria 4161.

ALQUILANSE piezas con o sin pensión, [illegible] caball. Ecuador 1372, dpto. 3.

ALQ. [illegible] COMEDOR y 2 piezas [illegible] Bmé. Mitre 1268.

ALQUILO 2 piecitas a matrimonio solo, [illegible] 2333. v13

ALQUILO PIEZA A HOMBRE FORMAL, Urquiza 178. v14

ALQ. 2 piezas matrimonio sólo, casa de flia. [illegible] inq. Pavón 35, Avellan. v13

ALQ. [illegible], pensión 1.a, a comp., $ 65, hoy pensión, teléfono; Rivadavia 2594.

ALQ. SALA O PIEZA EN CORTA FAMILIA, módico, Moreno 2293.

A [illegible] SALA PIEZA, PERSONAS mayores, Paraguay 7070.

ALQ. [illegible] piezas, comodidades, [illegible] B. Mitre 3835.

ALQUILO pieza a personas mayores, calle Catamarca 1520.

ALQUILASE salita con balcón a hombre [illegible] Juan Jaurés 424. v14

ALQUILANSE piezas y salas sin muebles, Maipú 494. v14

ALQ. COMEDOR y piezas, juntas o sepa., para flia. o escritorio; Libertad 18.

ALQ. [illegible] PARTIC., dos con ind. [illegible] matr. s. Bolívar [illegible].

ALQUILANSE dos piezas juntas a personas mayores, Chile 374.

ALQUILASE PIEZA hombres solos, Moreno 558. Dirigirse depto. 12. v13

ALQUILO COMEDOR, luz y comodidades, personas mayores, Entre Ríos 1857.

ALQ. PIEZA PARA HOMBRE SOLO, [illegible] 1150, dto. F.

ALQUILO PIEZA PARA HOMBRE SOLO, [illegible] Pasco 1336, dop. 8. v13

ALQUILO 2 PIEZAS; calle Junta 2417. v14

ALQUILO 2 piezas juntas, con cocina, [illegible] 1282. v14

ALQUILO pieza para obrero en 14 $, México 865.

ALQUILASE COMEDOR con luz y comodidades, 70 $; Corrientes 2034.

ALQUILASE pieza a hombres solos, casa [illegible] Bolívar 811. v13

ALQUILO piezas para hombres solo, comedor a mayores; Paraná 845.

ALQUILO dos piezas juntas, Paraguay número 4357.

ALQ. PIEZA A CAB. serio, luz elect., S. referencias, Liniers 576.

A [illegible] LINDA pieza a matrimonio solo, [illegible], Rivadavia 2069.

ALQUILO 2 ó 3 LINDAS PIEZAS, DEAN Funes 591, 1er. piso. v13

ALQUILASE hermosa pieza a persona respetable, Gallo 1293. v14

ALQUILO HERMOSA PIEZA con balcón [illegible] solos; Chacabuco 337.

ALQUILO PIECITA, HOMBRE SOLO, [illegible] Carlos 1109.

ALQUILASE pieza a personas mayores, [illegible] cocina; Castro 667.

ALQ. sala y antesala a personas mayores, único inquil., Pavón 3222. v13

ALQUILO PIEZA con pensión, baño y teléfono, Corrientes 1947. v11

ALQUILASE gran com. a matrimonio resp. o señora sola, Sadi Carnot 1131 v14

ALQUILO PIEZA sin muebles a señor solo, único inquilino, Montevideo 218. v13

ALQ. COMEDOR a matrimonio solo o personas mayores, Chacabuco 1044.

ALQUILASE linda pieza con ventana a pers. may., Espinosa 423, Caballito.

ALQUILASE piecita para hombre solo; San Juan 3735, dpto. 2o., verla 13 a 17.

ALQUILO COMEDOR Y PIEZA, juntas, sin chicos, único inquil., Liniers 1039.

ALQUILO DOS PIEZAS a matrimonio solo, único inquilino o dos personas mayores, serias, dirigirse C. Calvo 3800. v13

ALQUILER DE PIEZAS SIN MUEBLES CON Y SIN PENSION

ALQUILO UNA PIEZA, A PERSONAS mayores, Corrientes 1258, depto. 35.

ALQ. 3 PIEZAS y comedor en casa flia., hay tel., Vte. López 1661. v14

ALQ. PIEZA A SRES. SOLOS, RONDEAU mora 4253. v14

ALQUILO SALITA PARA HOMBRES solos, Solís 333. v13

ALQUILO 2 piezas, único inquilino, muchas comodidades, Belgrano 1322. v13

ALQUILO LINDA PIEZA BARATA, calle Zamudio 1237.

ALQUILO SALA A CABALLERO, calle Venezuela 1319.

ALQUILO COMEDOR, VICTORIA 2578, 2o. p., D.

ALQ. PIEZA chica a persona sola, Maipú 781, dpto. 1.

ALQUILANSE en flia. 2 piezas único inquilino; Río Cuarto 2748, Barracas. v13

ALQ. PIEZA GRANDE, CASA FLIA., Talcahuano 365 piso 2o.

ALQUILO pieza grande a [illegible] solos, Callao 906. v11

ALQUILO 2 PIEZAS MATRIMONIO solo; San Juan 1652.

ALQUILASE SALITA PERSONA SOLA, casa seria, S. del Estero 866.

ALQUILO BUENA PIEZA, comodidades matr. o may., Humberto I 842, dep. 8.

ALQUILO comedor a personas mayores, casa de altos, Sarmiento [illegible]. v13

ALQUILO pieza para hombres, Cangallo 1252, 2o. piso, [illegible]. v13

ALQUILANSE dos piezas mayores, luz, cocina indep., Cabrera 1141. v13

ALQUILO espléndida habitación con estufa y bastante aire, [illegible] 825.

ALQUILO SALA ESPAC. [illegible] ESCRITORIO, No. 30, Lacroze, Caballito.

ALQUILANSE PIEZAS Y SALAS GRANDES a la calle, México [illegible]. v13

ALQUILO SALA PARA FAMILIA y negocio, calle Güemes [illegible].

ALQUILASE pieza a personas solas o matrimonio $ [illegible] 1119.

ALQUILO PIEZA PARA MATRIMONIO solo, Maipú 368.

AVDA. MAYO 1077, [illegible] piezas salas, piezas [illegible].

ALQ. HERMOSA PIEZA [illegible] hombres casa particular, E. R[illegible].

ALQUILO piecita con [illegible] persona decente, Tacuarí 1176.

ALQUILASE PIECITA [illegible] Corrientes 1258, depto. 19.

A MATRIMONIO SOLO, [illegible] comedor, 2 dormitorios, ún. inq. [illegible] P. 3083.

ALQUILO pieza grand. [illegible] personas mayores, Brasil 3[illegible].

ALQUILO piecita sin [illegible] persona sola, calle Paraná 372.

ALQ. REGIA sala para [illegible] mayores, México 148, 2o. p. [illegible] 10. v16

ALQUILANSE 2 PIEZAS a personas mayores, Caracas [illegible]. v13

ALQUILO 1 o 2 salas [illegible] pieza, casa familia seria, G. V[illegible].

ALQ. A CABALLERO [illegible] sala amplia sola, Alsina [illegible]. v13

ALQUILANSE sala y pieza [illegible] pensión, Esmeralda 329, piso [illegible].

ALQUILO SALITA [illegible] SUAREZ No. 1526. v14

ALQUILO 2 piezas a personas mayores, único inquilino, [illegible]. v13

ALQUILO PIEZA [illegible] hombres solos o personas mayores [illegible].

ALQUILO LINDA SALA a persona sola, ún. inq., refer., Larrea 26.

ALQUILASE PIEZA, A PERSONAS MAYORES, S. Lorenzo 35[illegible].

ALQUILANSE SALA Y ANTESALA [illegible], Constitución 2542.

ALQUILASE SALA A MATRIMONIO solo, Lambaré 930.

ALQUILASE SALA Y COMODIDADES [illegible] Funes 1531. v1

ALQ. PIEZAS CON PENSION [illegible] hombres solos, mód. [illegible] 341. v12

ALQ. 2 salas juntas con luz, [illegible] personas may. Independencia [illegible] 21. v12

ALQ. Linda sala indep., único [illegible], baño, Chile 921 [illegible]. v12

ALQUILO pieza a hombre solo [illegible] escritorio, con teléf., 40 $, [illegible] 526. v13

ALQ. sala antesala y pieza [illegible] personas may., con o s. pens., D. Funes 1056. v12

ALQUILO SALA GRANDE A MAYORES [illegible] seria; Sarandí [illegible]. v12

ALQUILO LINDA PIEZA sin muebles, a hombre solo, Paraguay [illegible] altos. v12

ALQUILO LINDA PIEZA para hombres con pensión, [illegible].

ALQUILASE baño [illegible] 1519. v1

ALQUILO COMEDOR Y PIEZA A MAtrimonio, casa de flia., Chile 186. v1

ALQUILO 2 PIEZAS a personas mayores, [illegible] solo, Jujuy [illegible]. v1

SE ALQUILA SALA GRANDE ALTOS, [illegible], Bulnes 546. v12

A MATRIM. DISTIN. alq. antesala y piez. corridas Av. [illegible]. v13

ALQUILO PIEZA con pensión, bien amueblada, Suipacha 463. v12

ALQUILASE SALA Y PIEZA CON PENSIÓN, Valentín Gómez 2972. v12

ALQUILASE una pieza, persona mayores, único [illegible] Guayaquil 512. v13

ALQUILASE lujoso comedor y pieza, con baño independiente a matrimonio solo, Rivadavia 351. v12

ALQUILO dos piezas a matrimonio [illegible] referencias [illegible], Sarmiento 911, 1p. [illegible] interior. v13

ALQUILANSE [illegible] comedor y pieza a mayores [illegible] Avellaneda [illegible]. v12

ALQUILO SALA Y ANTESALA, [illegible] a 3 cuadras del tren y [illegible] Sarmiento [illegible] 2301.

ALQUILO HERMOSA PIEZA EN CASA [illegible], persona sola, [illegible] Noguera 37. v13

ALQUILO [illegible] sala y antesala [illegible] matr. [illegible].

ALQUILO [illegible] CON SOL Y BAÑO [illegible] Srtas. solas, [illegible] 458.

ALQUILO [illegible] comodidades [illegible] hijos o personas [illegible] Callao 108.

ALQUILO [illegible] PERSONAS MAYORES [illegible].

ALQUILO [illegible] COMODIDADES [illegible] único inquilino, S. Fe [illegible] de 13 a 15.

ALQUILANSE [illegible] comedor a personas mayores o matrimonio solo, [illegible] 2753. v1

ALQ. [illegible] de baño y [illegible] personas mayores, [illegible] 1552.

A MATRIMONIO sin hijos o personas [illegible], con luz, en [illegible] Avellaneda [illegible].

ALQUILO [illegible] PIEZAS, juntas o separadas, o matrimonio solo, [illegible] Caballito. v14

ALQUILASE [illegible] SALA Y DORMITORIO [illegible] pensión, Talcahuano [illegible]. v14

ALQ. SALA [illegible] pieza hermosa, informes, teléf., [illegible].

ALQ. [illegible] sala y salita, juntas o separadas, a gente decente, pens., ent. [illegible] dec. B. Mitre [illegible].

ALQUILASE [illegible] a la calle, con balcón [illegible] persona sola, [illegible].

ALQ. PIEZA GRANDE y [illegible] separadas, a matrimonio [illegible], Rioja 1056.

ALQUILO [illegible] independiente [illegible] personas mayores, Corrientes 3[illegible] piso 3o. v11

ALQUILO [illegible] para 1 o 2 hombres [illegible] que trabaje afuera, Avellaneda [illegible].

ALQ. PIEZA [illegible] s. matr. sin hijos, $ [illegible] Juan B. Alberdi 867, 2 [illegible].

A MEDICO [illegible] alquilan piezas [illegible] y vestíbulo y sala de espera amuebl. [illegible] Ent. part. y teléf. [illegible] muy juntas. v13

ALQUILANSE [illegible] y piezas, juntas o separadas [illegible] distinguidos, [illegible] Bernardo Irigoyen [illegible] al son. Tratar Irigoyen [illegible] 4 a 16.

ALQUILO dos [illegible] dormitorios y piecita [illegible] honorable, Gutiérrez 3[illegible] Santa Fe, 63 y [illegible]. v13

ALQUILASE A MATRIMONIO sin [illegible] único inquilino, una [illegible] comodidad, [illegible]. v12

BELGRANO [illegible] Cabildo, com. y p. [illegible] Guanacache 2229.

BELGRANO 4 cuadras estación y tranvía [illegible] luz eléctrica, [illegible] 3 de Febrero 2914.

CERRITO [illegible], derecha, alquila sala [illegible] casa familia. v1

COMEDOR [illegible] a mayores [illegible] Chacabuco 1679. v1

COMEDOR grand. alq. matr. solo, comedor [illegible] B. Peña 724. v14

COMEDOR y 2 piezas alq. a pers. mayores, único [illegible] Cabrera 3340. v1

COMPAÑERO [illegible] PIEZA SE NECESITA [illegible].

COMEDOR para matrimonio o personas mayores alqu. Anchorena 1475.

COMEDOR GRANDE ALQUILO A MAtrimonio [illegible] 574.

DOS PIEZAS alquilo, con cocina, Morón número 5[illegible].

COMEDOR y 3 dormitorios independientes, todas [illegible] instalados, alquilo a familia decente, Anchorena 189. v13

DOS PIEZAS [illegible], con c. de baño, a [illegible] 1760. v12

DOS PIEZAS ALQUILANSE A FAMILIA sola, calle Junta 2675.

EN LANUS SE ALQUILA LINDA ANTESALA, calle Las Piedras número [illegible]. v12

EN PALERMO, Bompland 2191, a dos cuadras de Santa Fe, se alquila una pieza con balcón a la calle a personas mayores, único inquilino. v15

ALQUILER DE PIEZAS SIN MUEBLES CON Y SIN PENSION

EN FLIA. respet. alq. 1 o 2 piezas a la calle con pensión, Pueyrredón 1215.

EN CASA DE DEPARTAMENTO SE ALquila piecita, para persona mayor, Moreno 2287, depto. C.

EN FLORES, VARELA 281. Familia distinguida alquila dos o tres piezas con pensión a matrimonio o personas mayores; aire, luz y demás comodidades. Informaciones recíprocas.

FLORES, FAM. hon. alq. sala con pensión a dos, Donato Alvarez 192.

FLIA. HONORABLE, da hab. y pensión a matr. igual ref., Billinghurst 1642 v13

FLORES, flia. dist. alquila pieza, 1 c. subt., Falcón 2945. v13

FAMILIA ALQ. dos habitaciones, con o sin pensión, único inquilino, Bmé. Mitre 2121.

HABIT. A SR. FORMAL ALQ., TEL. 3005 B. O., Progreso 1139. v13

HERMOSA PIEZA SE ALQUILA, PARA pers. mayores, Alsina 2144, depto. 13.

HERMOSA SALA para caballeros o matrimonio solo, Entre Ríos [illegible].

HABITACION SE ALQUILA A PERS. mayores, comodidad, C. Calvo 1261.

HERMOSA SALA CON BALCONES, piezas para matrimonio y para hombres solos, se alquilan, [illegible] pensión, Cerrito número 251. v14

LINDA pieza, alquilo, Carlos Pellegrini 282, 2o.

MATRIMONIO respetable [illegible] en flia. 1 o 2 pensión, sola, Cárdenas 129 (Floresta).

PIECITA SE ALQUILA, MONTEVIDEO núm. 174.

PIEZA y demás comodidades se alquila a matrimonio solo, Victoria 556.

PIEZA a matrimonio [illegible], alquílase; C. Calvo 2985.

PIEZA [illegible] ALQ. 18 $ COCINA SOLA, gran fondo, Rincón [illegible].

PIEZAS espaciosas, en flia. casa moderna, alq., Alsina 2816, verlas de 9 a 17.

PIEZA para 1 o 2 hombres solos, se alquila, J. E. Uriburu [illegible] dto. 11 (Andes)

PIEZA GRANDE alq. a hombres solos, Ayacucho 337.

PIEZA ALQ. [illegible] M. A. [illegible] con pensa, único, Lima 116. v12

PIEZA INDEP. alq. a persona sola, dec., D. Vélez [illegible]. v13

PIECITA PARA HOMBRES SOLOS, SE alquila, Venezuela [illegible].

PIEZA ALQUILASE A HOMBRES SOLOS, Estados Unidos [illegible].

PIECITA alquilo a hombre solo, Morón 2219.

PIECITA A PERSONA [illegible], ALQUILASE, Cabrera 2[illegible].

PIEZA a hombre solo se alquila, casa familia, Anchorena [illegible], de 9 a 13. v12

PIEZA alquilo, personas mayores, único inquilino, Independencia 1694.

PIEZA se alquila a 1 o 2 caballeros solos, en casa de flia., [illegible] 76. v12

PIEZA A HOMBRES SOLOS, se alquila, Solís número [illegible]. v12

PIEZA CÓMODA [illegible] se alq. a mayores, México [illegible], ascensor. v12

PIEZA ALQUILO A PERSONAS MAYORES, Olaya [illegible] Gaona y Chubut, Gaboto depto. [illegible]. v13

PARA médico o [illegible] sala espaciosa y sala de [illegible], Corrientes 1211, [illegible].

PARA [illegible] LINDA ANTESALA en [illegible] casa sin altos, muy decente y tranquila, [illegible] 276. v13

SE ALQUILA una pieza para hombres solos, Jujuy 467. v13

SE ALQ. [illegible] CON LUZ [illegible] v12

SE ALQ. [illegible] SALA [illegible] matrimonio solo, [illegible]. v13

SE ALQUILA [illegible] a personas mayores, Junín 1[illegible].

SE ALQUILA UNA SALA GRANDE, SAN Juan 1867.

SE ALQUILA SALA Y ANTESALA, JUNtos, Deán Funes [illegible].

SE ALQUILA PIECITA A HOMBRES solos, [illegible] 110. v13

SE ALQUILA una pieza a hombre solo, Frenchh [illegible].

SE ALQUILA un comedor para corta familia, Bustamante [illegible]. v13

SE ALQUILA SALA HOMBRE SOLO, Carlos Calvo [illegible].

SE ALQ. 2 HABITACIONES, CON pensión, pers. may., Sarmiento 1474, dp. 6.

SE ALQUILAN [illegible] a matrimonio, por Constitución [illegible] Carnot [illegible].

SE ALQUILAN DOS PIEZAS INDEPENDIENTES, [illegible] 1770.

SE ALQ. antesala para hombres solos en casa de flia. [illegible] Luján 3[illegible].

SALITA se alquila, balcón, luz a personas solas, Independencia 2125.

SE ALQUILAN [illegible] PIEZAS [illegible], [illegible] 94.

SE ALQUILA PIECITA A SEÑORA sola, San José 521.

SE ALQUILA PIEZA A MAYORES SI [illegible] solos, [illegible] Larrea 13[illegible]. v13

SALA ALQ. CON ENTRADA INDEPENDIENTE, Andes 128.

SE ALQUILA PIEZA, CATAMARCA 603, departamento. v12

SE ALQ. UN COMEDOR PARA MATRIM., Matheu 1[illegible]. v12

SE ALQUILA PIEZA CHICA PARA hombre solo, Quintino Bocayuva [illegible]. v13

SE ALQUILAN DOS HERMOSAS SALAS, calle Thames 1908. v12

SE ALQUILA SALA y antesala a personas mayores, Tucumán 1601. v12

SE ALQUILA PIEZA A PERSONAS mayores, Sarmiento 2118. v12

SE ALQUILASE, CALLE PRINGLES [illegible]. v12

SE ALQUILA UNA PIEZA Y GALPON, Pedernera 959, Flores.

SE ALQUILA SALITA a la calle, a persona mayor, R. Peña 126 [illegible].

SE ALQUILA PIEZA A PERSONA sola, Gascón 148, altura D. Vélez 4100. v13

SE ALQUILA UN COMEDOR, calle [illegible] 1602.

SE ALQUILA UNA SALA CON COCINA, Tacuarí [illegible] 794.

SE ALQUILA UNA SALA PARA HOMbres, Juncal 1566. v13

SE ALQUILA UNA LINDA PIEZA a persona mayor, Libertad 1190.

SE ALQUILA una pieza para hombres, Garay 342.

SE ALQ. DOS piezas, a matrimonio [illegible] [illegible] Medrano San Carlos [illegible] 143.

SE ALQUILA comedor y pieza, cocina y baño independiente, Rosetti 833.

SE ALQUILA PIEZA para pers. mayores, pendiente, Guido 1539.

SE ALQUILA, PRINGLES 3[illegible]. v11

SE ALQUILA UNA GRAN PIEZA PARA [illegible], Güemes 3590. v11

SE ALQ. SALITA INDEP., hombre solo, Belgrano 1385.

SE ALQUILA PIEZA PARA HOMBRE [illegible], Montevideo 1466.

SALA o pieza se alquila a personas mayores, Moreno 3[illegible].

SALITA se alquila, persona formal, Maipú 1637, depto. 1. v11

SE ALQUILA en casa de flia. [illegible] comodidades, Estados Unidos 184. v11

SE ALQUILA PIEZA A CABALLEROS solos, Alsina 1270.

SE ALQUILAN 2 piezas a matrimonio solo, Sáenz Peña 977. v13

SE ALQUILA pieza a personas mayores, Moreno 1621.

SE ALQUILA una pieza a caballero o señorita, Independencia 1442.

SE ALQUILA SALA Y ESCRITORIO, Rivadavia 1227.

SE ALQUILA UNA PIEZA, SALA Y comedor, por separado, Larrea 42.

SE ALQUILA PIEZA PARA HOMBRE solo, San Juan 3236.

SE ALQUILA PIEZA BARATA A HOMbres, México 954. v11

SE ALQUILA pieza a 1 o 2 caballeros con o sin pensión, Lavalle 413.

SE ALQUILA PIEZA PARA MATRIMONIO, México 1368.

SE ALQUILA PIEZA CHICA, CANALE 4297, esq. Olivera.

SE ALQUILAN 2 HABITACIONES sueltas a matr. solo, con ref., Medrano [illegible].

SE ALQUILA PIEZA A PERSONAS MAYORES, San Martín 1072.

SE ALQUILA pieza a hombres solos, luz y demás comodidades, Craig [illegible].

SE ALQUILA UNA PIEZA, GUANACACHE 2936, esq. Cramer.

SE ALQUILAN SALA Y DOS PIEZAS, San Juan 3268.

SALA SE ALQUILA INDEPENDIENTE, [illegible] Irigoyen 375.

SE ALQUILA SALITA CON LUZ A PERsona sola, Gral. Paz 3136.

SALA D. pieza $ 25, B. Sconfienza [illegible] C. O., Dock Sud. v13

SE ALQUILA PIECITA PARA SEÑORITA o señor empleado, hay ascensor, M[illegible] 1326, 5o. piso, dept. 30. v14

SALITA a la calle y pieza interior, se alquila en casa de familia, único inquilino, Vidt 1789, 1 cuadra de S. Fe. v14

SE ALQUILA EN CASA CHICHE 2 salas, amuebladas, juntas, a personas mayores, Solís 946. v11

SE ALQUILA PIEZA REGIA, PARA MAtrimonio o hombre solo, 25 de Mayo 532, 1.er piso.

SE ALQ. COMEDOR y pieza, [illegible] casa comodid., tranq., Granaderos [illegible] Flores, 2 c. de Rivadavia.

SE ALQUILAN dos lindas piezas, patio, cocina independiente, Corrientes No. [illegible], departamento 10. v13

SE ALQUILAN 2 PIECITAS, CON PUERta independiente y cocina, único inq. para mayores o matr., Arengreen 9[illegible].

SE ALQUILAN DOS PIEZAS SEPARADAS a personas mayores en departamento [illegible] Esmeralda 865, dep. 7.

SALA Y ANTESALA grande, juntas o separadas, a personas mayores, distinguidas, en casa de corta familia, como [illegible], Defensa 979, 2o. piso, izq. v13

SE ALQUILA COMEDOR Y PIEZA JUNto a personas mayores, con todas comodidades, Venezuela 2333.

SE ALQUILA COMEDOR, PIEZA GRANde, 2 chicas personas mayores, referencias, Luis María Campos 306. v13

SE ALQUILA UNA PIEZA EN CASA DE familia, tiene luz eléctrica y cloacas, calle Boedo 164.

SE [illegible] LINDAS PIEZAS Y COCINA juntas a un matrimonio serio, sin hijos, San José 1458. v12

SE ALQUILA una pieza a matrimonio solo o personas mayores en casa de familia, French 2242.

SE ALQUILAN DOS PIEZAS, CON COmodidades a personas mayores u hombres solos, 70 $, a media cuadra subterráneo, Moreno Acosta 86. v13

SE ALQUILAN DOS LINDAS PIEZAS juntas en casa de matrimonio solo, [illegible] Nueva York 2825, (El Talar) tranvías 85, 86 y Lacroze. v13

TRES HERMOSAS PIEZAS, w. c. y cocina [illegible] a personas serias $ 250, verlas [illegible] Cerrito 375.

UNA [illegible] AMPLIA con comodidad [illegible] a matrimonio solo, único inquilino, [illegible] Peña 617.

HABITACIONES AMUEBLADAS CON O SIN PENSION

ALQUILASE pieza con balcón, amueb. [illegible] 1189, 2o. p. D. v12

A [illegible] DOS caballeros alquilo pieza [illegible] baño, [illegible] Córdoba 2945.

A [illegible] FLORES, pieza amueb., y pensión [illegible] $ 80, J. B. Alberdi 3118.

A [illegible] SALA amueblada, baño caliente, [illegible] familia, Defensa 287.

ALQ. pieza amueb. cab. pens. fam., refer. [illegible] de 40 $, Sarmiento 944. v15

ALQ. PIEZA CON O SIN MUEBLES, [illegible] casa flia., Rivadavia 3819. v14

ALQ. [illegible] sala amueb. con pensión, a personas serias, Moreno 913.

ALQ. PIEZA amueb. con pensión a una [illegible] 80 $, Río Bamba 364.

ALQ. [illegible] amueb. con pens. a matr. formal, 160 $, flia. dist. Lima 816.

ALQ. PIECITA AMUEB., SE DA [illegible] B. Mitre 868.

A [illegible] PIEZA, PENSION FAMI[illegible] [illegible] 4o. piso.

ALQ. [illegible] con pensión, a caballero, San Martín 724, 1er. piso.

ALQ. [illegible] AMUEBLADA a hombre solo, [illegible], Uruguay 74.

ALQ. [illegible] piezas amuebl., pens., baño [illegible], Paraná 372. v15

ALQ. PIEZA AMUEBL., HOMBRE solo, Sarmiento 1417, dp. B., 40 $.

ALQUILO PIEZA SALA, amuebl., pen[illegible], familia; Defensa 553. v13

ALQ. SALA bien amuebl., indep., a pers. [illegible] inquilino, Solís 1387.

ALQ. linda piez. amuebl., con baño, a [illegible] solo, Uruguay 1233.

A CABALLERO o matr. alq. sala regia amueb. con pensión, México 990, 3er. piso

ALQUILASE PIEZA AMUEBLADA PAra caballero, teléfono, Chile 712.

ALQUILASE habitación, con o sin muebles, [illegible] pens., E. Ríos 1334. v14

ALQUILO habitación amueblada, independ. [illegible] confort, Córdoba 2417.

ALQUILASE linda pieza a la calle, con muebles, Uruguay 291, 2o. piso. v14

ALQ. PIEZA amuebl. indep. a matr. o [illegible], hay cocina, Alsina 3066.

ALQ. [illegible] muebles a matr. o caball., con o sin pensión, Venezuela 1182. v13

ALQUILO pieza amueblada con pensión, Avenida de Mayo 679, 3o.

ALQ. sala o pza. amueb. c. o s. pensión, [illegible] caballeros, mód., Río Bamba 364

ALQUILO salita a la calle, con muebles, a matrim. honorable; B. Mitre 1924.

ALQUILO ESPLENDIDA pieza amueblada para [illegible] con pensión, Libertad 448 v13

ALQ. pieza amueblada a hombre solo, Rivadavia 1557, dep. 3.

ALQ. pieza reg. amuebl. a mat. o señor, Talcahuano 329, dep. C., 2o. p.

ALQUILO pieza amueblada a hombre solo, Avenida de Mayo 1034, 2o., 149.

ALQUILASE pieza amueblada con pensión, a caballeros, Sarmiento 1051.

ALQ. PIEZA amueblada, pensión, baño, [illegible] Pedernera 626, Flores. v13

ALQUILO PIEZA amueblada, con o sin pensión, casa flia. serio, Rivadavia 1127

ALQUILO pieza amueblada, con o sin pensión [illegible] serio, Rivadavia 1727.

ALQ. HAB. REGIA AMUEBL., 70 pesos, Paraná 458, 2o. D.

ALQUILO pieza amueblada a señor solo, único inquilino; Chacabuco 852.

ALQ. pieza amueblada c. o s. pensión, baño [illegible] caballero, Laprida 1173. v13

ALQUILO SALA AMUEBLADA, CANGALLO [illegible] piso 1o. v13

ALQ. PIEZA amueb. matr. o cab., apl. [illegible], pens. Av. Mayo 1413, 4o.

ALQ. PIEZA a la calle, amueblada, a 1 o 2 señores, Rivadavia 3506.

ALQUILASE pieza bien amueblada, teléf. [illegible] comodidades, San Martín 8[illegible]. v14

ALQ. Sala o piezas amueb. a matrimonio o caballero, Sarmiento 236, 2o. p. v13

ALQ. PIEZA AMUEB. a la calle, c. o sin pensión, Maipú [illegible] 2o. v13

ALQUILASE SALA AMUEBLADA CON [illegible] pensión, Lima 1149.

ALQUILO EN 30 $, piecita con cama, persona [illegible], B. Mitre 1235.

ALQ. SALA bien amueblada a matr. se [illegible], Rivadavia 1439 v13

ALQUILO sala y salita con muebles a [illegible], Lima 671. v13

ALQ. PIEZA AMUEB., INDEP., único [illegible] Sarmiento 1255, depto. [illegible]. v14

ALQUILASE SALA CON O SIN MUEBLES, único, Paraguay 511.

ALQ. A CAB. SALITA o pza. amuebl. c. o s. pens., teléf., dis., Brasil 1319. v11

ALQUILO espléndida sala amueblada a [illegible] baño, tel., Moreno 1116, 4o.

ALQUILASE LINDA PIEZA AMUEBLAda, Lavalle 870, 4o. piso. v13

ALQ. PIEZA amueb. [illegible] en casa de familia, Chacabuco [illegible] 2o. piso.

A CABALLERO alq. [illegible] muebl. único inq. Medrano [illegible].

ALQUILO pieza con pensión [illegible] matrimonio, Rivadavia 2566.

ALQUILO PIEZA AMUEB. [illegible] CON O SIN pensión, Suipacha 16[illegible].

ALQUILO PIEZA AMUEB. [illegible] A CAballero, Av. Mayo 6[illegible] ha. v13

ALQUILASE LINDA SALA [illegible] MUEbles, Santa Fe 209. v13

ALQ. SALA y pieza con [illegible] muebles, juntas o sep., San José 741. v13

ALQUILO PIEZA AMUEB. [illegible], Lavalle 1139.

ALQUILO LINDA PIEZA AMUEBLADA, Rivadavia 2748.

ANTESALA bien amueblada se alquila a persona sola, Venezuela 1[illegible]. v13

ALQUILO PIEZA AMUEBLADA casa de familia, Victoria 1163.

ALQUILASE PIEZA AMUEBLADA [illegible], Cangallo 352.

ALQUILO PIEZA CON MUEBLES, CANgallo núm. 14[illegible]. v1

ALQ. REGIA PIEZA amueblada [illegible] independiente, Saavedra 64.

ALQ. PIEZAS c. muebles, con pensión, baño caliente, teléf., Corrientes 1[illegible]5.

ALQ. lujosa sala y piez. amueb. [illegible] a mat. o pers. dec., ref., Cangallo [illegible]. v12

A $ 60 PIEZA AMUEBLADA [illegible] PENsión, Ecuador 434, esq. [illegible]. v13

ALQ. P. bien amueb., para [illegible] cab. B. Mitre 1543, depto. [illegible].

A 42 $, Pellegrini 622, pieza [illegible] caball. solo, seriedad [illegible]. v11

ALQUILO PIEZA AMUEBL. [illegible] solo, casa seria, Azcuénaga [illegible].

ALQUILO LINDA PIEZA AMUEBLADA a hombre solo, Sarmiento [illegible].

ALQ. PIEZA AMUEBLADA con [illegible] pensión, confort, C. Pellegrini [illegible]. v12

ALQ. SALA Y ANTESALA AMUEBLADA, buena pensión, Esmeralda [illegible]. v12

ALQ. SALA O PIEZA amueb. [illegible] pensión para fam. Tucumán [illegible]. v12

ALQ. PIEZA, bien amuebl., a [illegible] único inq., Rincón 75.

ALQUILANSE pieza y sala [illegible] con o sin pensión, Junín 1[illegible]. v12

ALQ. SALAS bien amueb. [illegible] cada dec. [illegible] Carlos Pellegrini [illegible].

ALQ. piezas bien amuebl. [illegible] casa decente, C. Pellegrini [illegible].

ALQUILASE sala amueb. 2 [illegible] sin pens., Sgo. del Estero [illegible].

ALQ. lujosa sala amueb. [illegible] Corrientes 1262, [illegible].

A CABALLERO pieza amueb. [illegible] pens. flia. Corrientes 145[illegible].

ALQUILASE PIEZA AMUEBLADA [illegible] 13.

ALQ. SALAS amueb. [illegible] con pens. [illegible] A[illegible].

ALQ. pieza amueb. en casa [illegible] único inquilino, [illegible].

A [illegible] habitación, [illegible] Azcuénaga [illegible].

ALQUILO PIEZA amueblada con pensión, Venezuela 68[illegible].

ALQUILASE salita amueblada a hombre solo, Libertad 281. v13

ALQUILO PIEZA AMUEBLADA A CAballero, Arcos 1[illegible]6. v13

ALQUILO pieza amueblada, con pensión a homb., casa familia, Cangallo 24[illegible].

ALQ. pza. amuebl. a matrim. o cab. [illegible] Pag. dirigirse Callao 345. v14

ALQUILO piezas amuebladas con o sin pensión, San Juan 1584.

ALQ. a caballero linda sala y pieza bien amueblada, Paraná 460. v12

ALQ. PIEZA bien amuebl. [illegible] casa familia, [illegible].

ALQ. pieza bien [illegible] Lavalle [illegible] ascensor. v11

ALQ. PIEZA amueb. [illegible] pens. [illegible] 55 [illegible].

ALQUILASE [illegible] independiente [illegible] Paraná [illegible] 647.

HABITACIONES AMUEBLADAS CON O SIN PENSION

ALQUILO PIEZA amueblada a caballero, en casa de flia., 50 $, Sarmiento 1128

ALQUILO habitaciones amuebladas, con pensión, tel., baño; Lavalle 988.

ALQ. linda p. amueb. a p. para caballero, Solís 129, esq. Plaza Congreso. v14

ALQ. LINDA SALA independiente bien amueb., tranq. V. Gómez 3056. v15

ALQ. BUENA PIEZA amueblada, con excelente pensión, Cerrito 695. v13

ALQ. PIEZA amuebl., 35 $, caballero solo, casa familia, Corrientes 1387, 2o.

ALQ. sala bien amuebl., buena pensión, en familia, Moreno 711.

ALQ. LINDA PIEZA con muebles, matrimonio o caballeros, Chacabuco 726. v14

ALQUILASE PIEZA AMUEBLADA, 50 $, [illegible] Maipú 759.

ALQUILO pieza amueblada, casa tranquila, Andes 2[illegible].

ALQUILANSE [illegible] SALAS AMUEBLAdas, México 677.

A [illegible] PIEZA amueb. [illegible] pens. a matr., [illegible] Corrientes 983.

ALQ. SALA o pieza [illegible] muebles, a matrimonio, Cangallo [illegible] 1o.

A [illegible] PIEZA AMUEBL. [illegible] CONTIGUO, [illegible] serio, Viamonte 1502. v13

A MAYO 1168, 1o. PIEZA AM., PA caballero, referencias.

ALQUILO sala amuebl., [illegible] independiente, [illegible] 1530. v13

ALQUILASE pieza amueblada a caballero, con [illegible] pensión, ref., Viamonte 1342.

ALQ. SALITA Y PIEZA, bien amuebl., familia [illegible], Victoria 635.

ALQ. PIEZA amueb., con opción a comida, casa familia, Salguero 1921.

ALQ. Palermo, 1 ó 2 hab. amueb., pens., a inq., casa flia., Charcas 2210. v13

ALQUILASE PIEZA, amueb., pens., dos [illegible], flia., Pueyrredón 913. v12

ALQ. sala bien amueb. indep. a matr. o [illegible] Del Carmen 71, y Viamonte. v13

ALQUILASE LINDA PIEZA AMUEBLAda con pensión para matrim. [illegible] Montevideo 2[illegible]1. v14

A FAMILIA O SEÑORES SOLOS UNA O dos piezas, al frente, amuebladas, con pensión, Sarmiento 338. v13

ALQ. P. AMUEBLADA, pens. a matr. o 2 compañeros, 75 $ c/u, casa familia, Sarmiento 1282, altos.

ALQUILO SALA amueblada, para matrimonio o caballero, General [illegible], hay teléfono.

ALQUILO DOS PIEZAS AMUEBLADAS, juntas o separadas, balcón [illegible], Guido 1620, esquina Juncal.

ALQ. PIEZAS Y SALAS amueb. [illegible], con o sin pensión, a gente seria, hay [illegible] precios, Callao 249.

ALQUILANSE salas y pieza [illegible] o sin muebles, precio módico, muy decentes, Talcahuano 439, 4o. del. v16

ALQUILANSE dos salas amueb. [illegible] y toman referencias, C. [illegible] 307.

ALQ. PIEZA Y PIECITA AMUEBLADA en familia, confort, teléf., habla inglés, Rivera 83.

A PERSONA DECENTE ALQ. SALITA pieza con o sin muebles o escritorio, hay [illegible] Sarmiento 971, piso 2o., depto. D. v13

ALQUILO UNA PIEZA GRANDE amueb. a matrimonio o personas mayores, con o sin pensión, Libertad 347.

ALQ. 2 PIEZAS, con o sin mueb., a caballero o matrim., hay teléf., casa flia., Callao [illegible], derecha. v14

ALQ. PIEZA independ., amuebl., cama [illegible] otras tiene compañero, Cangallo 1552, 1o. derecha. v13

ALQUILANSE hermosas salas muy bien amuebladas e independientes, a señor [illegible] Esmeralda 517, 2o. piso, der. v13

ALQ. A CABALLEROS LINDA PIEZA bien amueb., buena pensión, casa familia, San Juan 168. v13

ALQ. A CABALLERO, dormitorio amueblado, conf., mód., teléfono, Cangallo 1409, 4o. izq.

ALQ. ESPLENDIDA y amplia habitación amuebl. a 1 o 2 caballeros, casi de [illegible], plaza Congreso, Montevideo [illegible].

ALQUILANSE SALA Y PIEZA LUJOSAMENTE amuebladas, con o sin pensión, en familia, Corrientes 1264, 2.o piso.

ALQUILASE LUJOSA PIEZA amueblada con pensión, casa seria, teléfono y baño caliente; Belgrano 1692. v13

ALQUILASE EN CASA DE FLIA. UNA pieza amueblada y baño inst., a 1 cda. del subterráneo, Yatay 359.

A PERSONA seria, alquilaría pieza amueblada muy ventilada único inquilino, Paraná 335, Dpto. bajo. v12

ALQ. PZA. AMUEBL. CON todas comodidades a pers. solas o matrim. únicos, Corrientes 1975, depto. No. 5. v13

ANTESALA AMUEBLADA ALQUILASE con o sin pensión, se prefiere señor solo, Cangallo 2425.

ALQUILO SALITA AMUEBLADA, A LA calle, a mayores solamente, en familia, Victoria 1277, 3o izquierda.

ALQUILO PIEZA LUJOSAMENTE amueblada, a señor distinguido, único inquilino, casa baja, hay teléfono, Rodríguez Peña núm. 672. v13

ALQ. 2 PIEZAS AMUEB. O SIN MUEBLES, juntas o separadas, a caballero o matrimonio solo, sin cocina, casita moderna y baño caliente, Cangallo 2601. v13

ALQUILASE sala amueblada o sin muebles, balcón a la calle, a 1 o 2 hombres, matrimonio sin hijos, Belgrano número 1572, 1.er p. 6.

BELGRANO, [illegible] 2666, alquilo pieza con muebles a 1 o 2 señores. v13

BUENA PIEZA amuebl. con pensión, baño, teléfono, alq. Alsina 883.

BELGRANO, Cramer 2692, flia. alq. sala y antesala, muebles y pensión.

BELGRANO, piecita amueblada 30 $, alq. Conde 2024, dto. 2, bajos.

BELGRANO, alq. 2 piezas, juntas o sep., con o sin muebles, Cuba 2327.

BELGRANO: SE ALQUILA P. C. O SIN muebl., Cramer 1950. v13

BELGRANO, flia. españ. alq. hab. amueb. y pensión, a matrim. o caball., 80 a 100 $, Superí 1468. v13

BELGRANO, sala bien amueblada, con pensión, se alquila casa extranjera, hay jardín, Monroe 2280.

ESPLEND. sala y pieza amuebl. se alq. con pens. flia., Suipacha 1124. v15

ESPAC. SALA amueb., caballero solo, Paraná 317, 2o. piso, letra C. v13

FAMILIA HONORABLE alquila habitación amuebl. con pensión, Canning 2617.

FLIA. alq. sala amuebl., Victoria 1171 piso 2o., derecha.

FLIA. ALQ. antesala amueb. para señorita o señor solo, Paraná 309. v13

HERMOSA pieza amueblada, 1 ó 2 señores, casa flia., R. Peña 124, 2o. p.

HABITACION AMUEBLADA ALQUILO a caballero, Cangallo 1[illegible]8.

HABITACIONES AMUEBLADAS confortablemente, alquilanse con o sin excel. pens. francesa, Rivadavia 1331, 1.er piso.

HERMOSA habitación con muebles, aire, sol, una o dos pers. [illegible] honorables, alquilo, Belgrano 3076, 1 pto. 12. v14

HERMOSA PIEZA AMUEB. BALCON A la calle, entrada baño independiente, alquilo con pensión a matrimonio, Av. de Mayo 1012, 4o. piso, derecha.

LINDA PIEZA amueblada, con luz eléctr., se alq. en flia. tranq., precio 50 $, Adolfo Hemner, Paraguay 2128, dpto. [illegible]. v14

OFREZCO pieza amueblada, Calle Perú número 862, departamento 4. v13

PIEZA amueblada se alquila a dos caballeros del Retiro, Sarmiento [illegible] 8. v12

PIEZA amu. alq. con o sin pensión, cab. o matrim., C. Pellegrini 115. v14

PIEZA AMUEBLADA ALQUILO, CERRITO 143.

PIEZA para hombre, amueblada, a pe[illegible] Juncal 2387. v14

PIEZA amueblada se alquila con buena pensión francesa, Belgrano 456, 4o. p.

PIEZA indep., ami., con p., dos $ 180, Libertad 275.

PIEZA alq. amuebl. con pensión para dos p., hay tel., Tucumán 664, 4o. piso.

PIECITA y sala amueblada, con pensión, alquilo, mayores, Perú 645.

PIEZA BIEN amueblada alquilo matrim. o cab., Paraná 455, 4o. piso, H. v13

PIEZA amueblada, casa de familia, alquílase, Córdoba 1247.

PIEZA amueblada y pensión, caballeros, matrimo., Corrientes 261, 3r. piso.

PIEZA amueb. se alq. a una o dos personas mayores, Boedo 853.

PIEZA SE ALQUILA bien amueblada, Corrientes 1285, dep. 15.

PIEZAS para hombres, con o sin muebles, Venezuela 110, dep. 2, p. 3o. v12

PIEZA AMUEBLADA A MAYORES, CON cocina, Córdoba 4[illegible]. v14

PIEZA AMUEBLADA con pensión, hombre solo, único inquil., Junín 130. v14

PIEZA AMUEBL. Y PENSION, ALQ., Córdoba 1160. v13

PIEZA AMUEBL. PENSION en f. a. a jóvenes, Carlos Pellegrini 1136.

PIEZA con muebles alquilo a caballero, Venezuela 1120, 4o. derecha. v13

PIEZA INDEPENDIENTE con muebles alquilo a señor, Alsina 1715.

PIEZA amuebl. alq. a señorita o matr., único inq., Suipacha 518, dpto. 5. v13

PIEZA amueb., alq., confort, flia., Pueyrredón y Mansilla, ver Arenales 1985. v13

PIEZA y salas con o sin muebl. y pensión, Rivadavia 3230 p. 1o, dpto. 1.

PIEZA AMUEBLADA para hombres solos o matrimonio, alq., Chacabuco 90. v11

PARAGUAY 339, dep. 147, alq. salas bien amuebl. pens. f. a. de pr., caleft., t. hab. int., pr. m. a cab. o matr.

PIEZA piecita reg. amueb., pensión, b. c., tel., alq. matr. o pers. serias, Paraguay [illegible].

PIEZA amueblada [illegible] familia, baño, teléf. [illegible], Sarmiento 811, 1o., A.

SE ALQUILA pieza [illegible] matrimonio [illegible] 60. v12

SE ALQUILA PIEZA AMUEBLADA con pensión [illegible] 872.

HABITACIONES AMUEBLADAS CON O SIN PENSION

SE ALQUILA una pieza amueblada, a la calle. Ecuador 795.

SE ALQUILAN salas y piezas amuebladas, Avenida de Mayo 1034, 5o. p. v14

SALA Y ANTESALA amuebl., se alquilan a hombres solos, México 984.

SE ALQUILA PIEZA amueblada para hombre $ 30, Chile 639. v13

SALA amueblada con pensión, precio módico; Talcahuano 451, 3o. der. v12

SE ALQUILA PZA. AMUEBL. para hombre solo; Carlos Pellegrini 634, d. 7. v12

SE ALQ. pieza regiam. amuebl., con o sin pensión; Corrientes 1373, dpto. 7. v12

SE ALQUILA una sala bien amueblada, R. Peña 307, p. 4, d. 7. v12

SALAS con o sin muebles se alquilan, precio módico, Sarmiento 1593. v12

SALITA amue., a joven empleado, casita, confort, 40 $, Boedo 667.

SALA amuebl. alq. con pensión, a matr. o 2 personas, Corrientes 2312. v14

SALA BIEN AMUEB. ALQ. CABALLERO solo, Talcahuano 365, Dto. A. v13

SE ALQUILA una pieza amueblada, en familia francesa, Cerrito 140, 1er. piso

SE ALQUILA pieza amueblada, para un hombre solo, Azcuénaga 1082. v13

SE ALQUILA una sala amuebl. y comida, en casa de familia, Catamarca 895. v12

SE ALQ. gran sala y piezas con muebles y pensión Rivadavia 1319. v14

SE ALQUILA pieza amueblada, Venezuela 3283. v14

SE ALQ. sala amueb. a pers. seria, en casa de familia, Cangallo 2360. v15

SE ALQUILA ANTESALA AMUEBLADA para señorita, Garay 1349.

SALITA independiente, amueb., baño, comodidades, alquilo, Chile 2021.

SALA grande a mayores, alquilo, comodidades Chile 2621.

SALA lujosa, amuebl., alq. o vendo muebles, coc., baño, teléf., Jujuy 242.

SALA y piezas amueb. alquilo a precio módicos; Arenales 1119.

SE ALQ. PIEZA AMUEBL. CASA FAMILIA a personas decentes Charcas 921.

SALA AMUEBL., con pensión, baño, teléfono, alq., Alsina 683.

SE ALQUILA pieza grande, amueblada, para 2 caballeros, Maipú 162. v13

SE ALQUILA pieza amueblada, con cocina, casa de flia., Montevideo 140. v13

SALA Y ANTESALA amuebladas, pens. a matrim. 250 $. B. de Irigoyen 463.

SE ALQ. SALA 2 BALC. … y antesala con muebles, pensión familiar, baño caliente, Rivadavia 1532, piso 2o. v13

SALA AMUEBL. TODO CONF. SE ALQ. en casa de fam. a matrim. o pers. may., baño, tel., etc., Suipacha 782, piso 1.o v13

SALA BIEN AMUEBLADA, CON TELEFONO, matr. o persona sola, alquilo, Rivadavia 972.

SALA AMUEBL. Y PIEZAS SE ALQUILAN en casa seria para matrimonio o caballero, Lavalle 1572 v14

SE ALQUILA PIEZA AMUEBLADA CON pensión a señorita casa familia seria, Paraguay 956, dep. B. v14

SALA AMUEBLADA INDEPENDIENTE, casa familia alquilase, hombre solo o matrimonio, Corrientes 3696. v13

SE ALQUILA PIEZA amueblada, con … a la calle, para matrimonio u hombre solo, con o sin pensión, calle Lima …

UNA cuadra subterráneo, sala amueblada se alquila, Yerbal 879, Caballito.

UNICO, inquilinos, pensión y pieza, flia. vasca, Paraná … piso, izq.

INSTRUCCION PUBLICA

ACAD. "Mercurio", Rivadavia 2475 … clases día y noche, a 10 $ al mes. v30

ACAD. LUCA, Alberti 1208, tened., taquig., 10 $, piano, a máq. $. Dip. v12

A STAS. asegura ingreso parteras; prof. Anchoriz … v16

AMBOS sexos, mat., corresp. $ 3 mes; San Juan 1545, Acad. … v21

AMBOS SEXOS, máq. de escribir, ortogr., y práct. comerc. 5 $ … B. Mitre 3582.

ACADEMIA CAMPOS. Militar, Naval, Profesores, oficiales Ejército, Marina … v15

A CLASE individual, taquig., máquina, ortografía, corresp., arit., inglés, italiano, castellano, Acado Sarmiento 1030. v13

A 4 $ MAQS., TENED. ARITM., taquig., ortografía desde 10 pesos, Corrientes 1241 v12

A SEÑORITAS Preparación de "T. de libros", "Cajeras", "Vendedoras", etc. 10 pesos mes. Otorga diploma. Aca. Merc. Belgrano, 3582 B. Mitre 3582, U. Telef.

ACADEMIA MERCANTIL BELGRANO. Preparación sólida de "Contadores públicos", "T. de libros", etc. Ens. individual $ 10 mes. Otorga diploma. Infórmese 3582 B. Mitre 3582, U. Telef. 5278, Mitre.

AL INSTITUTO Arturo Cardoso. Preparamos cualquier materia a año del Nacional, Com., Liceo, Mec., Indust., etc. Naval y Milita: Los 6 grados. Exito seguro. 3582 B. Mitre 3582. U. Telef.

ACADEMIA MERCANTIL GIANNETTI, fund. 1884. Tened. de libros, sólida y completa preparación. Las clases se dictan a toda … Perú 553. v12

A ESTUDIAR POR CORRESPONDENCIA, contador, tenedor de libros, taquigrafía, caligrafía, ortografía, dibujo, mecánico, electricista, chauffeur, aritmética. Escuela Sudamericana, Lavalle 1053, Bs. As. vlag.

ACADEMIA SUPERIOR DE COMERCIO "Heller", Corrientes 1980. Preparación rápida de Contadores públicos, Tenedores de libros, Cajeros, Empleados, máquina. Cursos por correspondencia al interior. Director doctor A. Heller, autor de las obras "Método Heller". Soliciten programas, Corrientes 1980

ACADEMIA special de corte y confección Cangallo 1221, fundada en el año 1897, 124 años de creciente éxito. Sistema patentado por el S. G. de la Nación, premiado en … concursos y adoptado por escuelas … Preparación … prof. de labores. Exámenes libres. Prof. M. Rodríguez de Fuertes. v12

AL INSTITUTO Heller, Rivadavia 3412. Muy acreditado y moderno. Cursos comerciales individuales y por correspondencia, para "Contadores", "Balanceadores", "Tenedores de libros", "Cajeros", "Empleados" … diplomas. Soliciten informes al fundador y director, Isaac Heller, autor de las renombradas obras "Sistema Heller", Rivadavia 3412

BACHILLERATO, un examen térm., garantía absoluta prof., Chile 1961

BACHILLERATO en 2 años, asegurado, en 1 año … Corrientes 2488 v12

BACHILLERATO 1 AÑO, TERMINOS mayor garantía prof. Córdoba 1635. v14

BACHILLERATO FLORIDA 705, ESQUINA Viamonte diurno y nocturno. v13

BACHILLERATO PARA EMPLEADOS, libros gratis, Florida 705. v13

BACHILLERATO PARA SEÑORITAS, maestras norm., Florida 705. v13

BACHILLERATO, FLORIDA 705, AHORA inscribiéndose darán 1o. tér. do. 2o térm. marzo, 3o. y III. bach. jun. 1920. v13

COLEGIO S. Peña, sólo pupilos, trato familia. Rivadavia 7232, los 2 teléfonos.

CONTABILIDAD, CALIG., ortog., aritmética teneduría, lecciones particulares, prof. Francisco Bernardo, Suipacha 170 v30

CONTABILIDAD, CALIG., ortog., aritmética, teneduría, lecciones particulares, prof. Francisco Bernardo, Suipacha 170. v31

COLEGIO CARLOS Ma. DE ALVEAR.—Rivadavia 1557, U. T. 2165, Mitre.—Rector, P. Domínguez Rivarola. Incorporado al Nacional. Preparación sólida del bachillerato Comercial, Naval, Militar Agronomía y Veterinaria. Pupilos y externos v31

DIBUJO, pint., prof. dipl. lecciones a domic., precio reduc. Rondeau 3571 v12

DIBUJO, decoraciones, arquitectura ense. Belgrano 1780.

DIBUJO y pintura. Profesora diplomada da lecciones a domicilio a precio reducido. Rondeau 3571. v12

ESCUELA DE BAILE HOLST, de todos los bailes modernos, Cangallo 1576. v13

ESCUELA de Baile, la mejor de la capital, dirigida por renombrado prof. norteamericano, Mr. Wilson, $ 15 completo, con tango, gran éxito. Rivadavia 2556 v15

ESCUELA DE BAILES, CALLAO 186, profesoras atienden las clases día y noche; ésta tiene enseñados hasta Junio 1600 alumnos en fox-trot, boston, one-step y tango; es la que enseña mayor cantidad y garante enseñar en 6 lecciones. v17

ESCUELA DE BAILE. Antes de gastar su dinero visite esta academia, es la única que por su método práctico garantiza la enseñanza en 8 lecciones de los bailes modernos, para mayor garantía la lección gratis, 12 profesores, lección 2 $. No confundir: Victoria 908, U. T. 1914, Riv. v16

ESCUELA DE TANGO Y BAILES, Victoria 1211. Nadie es culpable de los nuevos ensanches ni de que todas las clases sociales honren esta escuela, de la más alta sociedad al más humilde obrero, amantes todos de la cultura. De que siempre resulte chica esta escuela sería "Corral" que, en un dos por tres, enseña bien a bailar y sólo porque es muy músico y profesor de baile. La escuela en verdad, sería grande y que más alumnos la honran por todos los salones. Antes de intentar aprender, pida aquí informes. Lecciones de 1 a 2 $; 30 $ basta saber bailar bien. Salones para familias con entrada independiente. Se atiende los domingos. Director: Rafael Corral, Salta y Victoria 1211, U. T. 4769, Rivadavia. v12

HIPNOTISMO. Ambos sexos, enseña gar. Funciones en teatros y salones. Precio módico. Prof. Citre, Av. Mayo 716, de 15 a 18.

INGLES, francés, etc. Profesores extranjeros, $ 10 mes, 3582 B. Mitre 3582.

IDIOMAS, mater. nac., prof. R. M. Moore, Viamonte 936, U. T. 3022, Lib.

INGLES, franc., taquigr., máq., piano, por profesora A., Victoria 773. v12

IDIOMAS y mater. Nac. y Norm., prof. Frank, a dom., precio mód., éxito seguro, U. T. 7308, Lib., Sarmiento 1464. v18

INGLES, ex profra. "Berlitz", sis. ráp., convers. comercial, exámenes a dom., clas. noct., p. mód. Av. Mayo 716. v16

MATEMATICAS, fís., quím., cienc. nat., prof. García Muñoz, Corrientes 2488. v13

MAQUINA escribir 3 $, ortografía, aritmética, preparac. comerc. 5 $, Garay 667, San Juan 2397. v19

MAQ. ESCRIBIR, S. Juan 2887, numerosas, todo sistema con tacto y mecánica $ 3; taquigrafía perf. 3 meses, ambas materias, red. cartas, ortog. gratis, atención profesores 17 y 12 años práctica. v12

MAQUINA AL TACTO, TAQUIGRAFIA Pitman perfeccionada, ortografía y red. cartas son las especialidades del acreditado Instituto Jan, Maipú 783, p. ambos sexos, reconocido único en B. Aires, por su organiz. ejemplar y superioridad de enseñ., fácil, rápida, económica. Primeras lecciones gratuitas, no abonándose hasta convencerse de grandes ventajas. Atención constante de varias profesoras especialistas p. cada materia, a todas horas, de 8 a 22; una vez diplomados los estudiantes practican gratis hasta emplearse. Son hechos y no palabras. Millares ex alumnos empleados comerc. y partam., taquigr. práctica (mayoría diplomados en 2 meses con mínimum 80 pal. minuto). Máquina, formación gradual de los dedos, método único p. gran rapidez y exactitud; 60 máq. todas marcas. Ortogr. y red. cartas, resultado inmejor. Pida folleto.

PROFESOR diplomado de matemáticas clases a dom., Billinghurst 841. v15

PROF. francesa, dipl., lecc. dom. a Sras., niños, Victoria 2543, dto. H. v14

PROFESORA europea, diplom., da lecciones solfeo y piano, San Juan 2907. v14

PROFESORA piano, solfeo, presenta a ex. a dom. $ 10 mes, Directorio 2774. v14

PROFESORA DE PIANO, medalla de oro, a domicilio 10 $ mes; Heiguera 58. v14

PROFESOR, CATEDRATICO del nacional y normal prepara a dom., presenta a examen, Tucumán 730, U. T. 6136, Av. v17

PROF. del Nacional prepara años $ 30, grados 1o. al 6o. $ 15, idiomas, garantía absoluta Moreno 1184, T. 6167, Lib. v25

POR $ 5 ENSEÑO en 3 meses a señoritas y caballeros: piano, violín, mandolín, guitarra, acordeón, bandoneón, flauta y solfeo. Instrumentos gratis. Sarmiento 1848. v15

PROFESORA superior concertista, medalla de oro, piano prepara Williams Thibaud obteniendo brillante resultados y título profesoras, empieza curso diciembre. … piezas, Bolívar 1144.

TAQUIGRAFIA Pitman en 3 meses, prof. Corrientes 2582, depto. 2. v13

TELEGRAFO Morse, teneduría, aritmética, ortografía, máq., S. Juan 2887. v12

TAQUIGRAFIA PITMAN y … Maqs. escribir al dictado y al tacto. Idiomas enseña breve "C. Letra", Cangallo 1658. v12

PROFESIONALES PEDIDOS

CELADORES internos, en cambio clases Nac. … necesito, Falcón 2731; Flores

DEPENDIENTE de farmacia recomendado se necesita, Tucumán 102.

DEPENDIENTE de farmacia práctico, se necesita, urg., Bolívar 578.

DENTISTA nacional para regentear un consultorio antiguo, se necesita, poste restante J. K.

DACTILOGRAFA seria, muy competente trabajos escritorio, perfecta ortografía, necesitamos, buen sueldo, ofertas con referencias a P. 1°. Casilla 862.

EMPLEADO para ayudante tenedor de libros se necesita, sueldo $ 130; por carta indicando nacionalidad, edad y referencias. E. H., Rivadavia 3491, 2.° piso.

HOMBRE serio, sepa enseñar, leer un poco para cuidar joven retardado, dentro o afuera ciudad no haya niños o en casa del joven pueda 8 horas de ferrocarril, tratar calle Paradero número 383, de 8 a 12 horas v13

JOVEN que sepa taquigrafía y dactilografía se necesita, ofertas casilla de correo 1267.

MANICURA se precisa. San Martín 397. Peluquería.

MAESTROS Principal colegio, 8 pup. y … exi., véndese por ausencia, 7000 $. Entrada mensual 900 $. Material y museo primer orden, va … mucho más. Maestro con voluntad, … oportunidad Carta Guido Spano, Gral. Villegas.

REGENTE de farmacia sin trabajo, con residencia en pueblo prov. Bs. As., precisa dar personalm. Giribone 23, de 12 a 16.

SE NECESITA bandoneón y guitarra para campaña, Convención 1422. v12

SEÑORITA para enseñar piano, se necesita, Sinclair 3180.

SE NECESITA persona formal, bien recomendada, con capacidad para hacerse cargo de la contabilidad de una empresa casera y atienda a que tenga experiencia y dotes para manejar personal y …, dirigirse de 10 a 12, A. Ferro e hijos, L. N. Alem núm. 1388. v13

PROFESIONALES OFRECIDOS

A 10 $ PLANOS de obras, cloacas, firmo y trámites, Victoria 680, of. 8. v12

A $ 10, PLANOS de obras y cloacas, trámites y firmas, Liniers 358.

A PRECIOS baratos, planos, presupuestos y firmas; Venezuela 835. v14

ARQUITECTO LARGA PRACTICA Referencias. Ofrece su cooperación profesional. Infor. Ogresta, Sarmiento 471. v13

CONTADOR competente, refer. inmejorables, J. A. A., Sgo. Estero 367 (Ofrec.) v14

COPIAS a máquina, traducciones, S. Jasinevsky, Cangallo 2542, dep. E. v14

CONTADOR ofrécese por horas, E. Paulo, Malabia 3214. v14

CONTABILIDADES lleva, etc., contador público muy práctico, Cabildo 2431. v20

CORRESPONSAL, vendedor, varios idiomas, mucha exp., ofrec., ref. y cert., ofert. a M. M., B. Mitre 1119.

DIBUJANTE proy., para muebles, inst., etc., se ofrece, Reconq. 260.

DACTILOGRAFA se ofrece, prefiere casa seria, Camargo 1060, … Dto., A. G. v14

DIBUJOS, PERSPECTIVAS, PLANOS y proyectos; Cangallo 1424.

DACTILOGRAFA comp. ofrec. c. certif., Haydée Eugenio, Pichincha 1140, d. 5 v14

DEPENDIENTE idóneo farmacia, joven, muy práctico y buenos certificados, se ofrece, T. Rivera, Pueyrredón 1541. v12

DEPENDIENTE idóneo de farmacia, competente cualquier trabajo de la profesión, se ofrece, Jujuy 1680, Díaz. v12

DIBUJANTE competente se ofrece para taller de bordados, Pasaje Angaco 12, S. M. A. S. v15

DEPENDIENTE 2o. de farmacia, c. b. 7 años de práctica y buenos certificados, se ofrece, dirigirse a F. H., Humberto I No. 529, departamento 30.

DEPENDIENTE idóneo en farmacia, larga práctica, certificados y recomendaciones, se ofrece. Dirigirse por Perú 548, de 8 a 13. v15

DROGUISTA con muchos años de práctica principales droguerías europeas y argentinas se ofrece para ciudad o campo, buenas recomendaciones, Agüero 512. v14

DACTILOGRAFO corresp., empleado Banco, práctica escrit., conoc. de cont. y teneduría, entendido en autos y motores, busca empleo casa imp. de autos o maquinas, edad 29 años, F. M., C. Calvo 2235 v13

ENFERMERO recibido, se ofrece, ciudad, campo o particular, buenos certificados, S. Suárez, Chile 3976.

ENTENDIDO EN LA INSTALACION Y funcionamiento de fábrica de dulces y conservas y secaderos de frutas, sistema California, con sus anexos, hojalatería mecánica y aserradero, se ofrece, dirigirse a Juan P. Halbiani, Fénix, 1260 Victoria, B. Aires. v17

FLAUTISTA competente, se ofrece, Caseros 2974, A. Etcheverry.

FARMACEUTICO práctico, con trabajo personal, ofrécese para cualquier punto de la República, Sarmiento 2542 v15

HAGO dibujos a pluma para cualquier propaganda a precios módicos y me ofrezco a empleo por horas …, Paraná 427, U. T. Libertad 4642

IDONEO DE FARMACIA SE OFRECE, cédula identidad certificado buena conducta, Belgrano 1768 dep. 4. v12

JOVEN ayudante ingeniero, se ofrece, iría a la campaña, por carta, J. L., San José 278, C.

JOVEN bachiller, alumno de 3er. año de Ingeniería, se ofrece para cualquier empleo de tarde, dirigirse a D. Q., calle San Juan 2284. v14

JOVEN ENCARGADO de los libros de stock de importante Cía. naviera, para mejorar, desearía puesto análogo, J. L. C. 286453, C. Central. v12

JOVEN de 26 años se ofrece para la capital o campo, como tenedor de libros o empleado de escritorio, sabe escribir a máquina y habla italiano y francés, práctico en trabajos de oficina, posee buenos certificados y referencias, C. Gallo, Quito Nro. 3732.

MANICURA diplomada, muy competente, se ofrece para peluquería o consultorio, C. Pellegrini 687 v13

NATURALISTA hidrópata con amplios conocimientos de plantas medicinales, prof. cultura física y ejercicios respiratorios, habiendo hecho curas extraordinarias ofrece sus servicios. Particular, carta, R. Peña 438.

PIANISTA comp. en orquesta o solo, se ofrece … C. Calvo 2230 v13

PIANISTA muy práctico, biógrafo, ofrécese, Don Cristóbal 620. v13

SEÑORITA dactilógrafa … se ofrece para casa comercial seria. C. M., Bdo. de Irigoyen 1114.

SEÑORITAS dactilógrafas se ofrecen, sin pretensiones. Dirigirse por carta, calle Chile número 2029. E. M.

SRTA. INSTRUIDA, perfecta taq., competentísima en contab., práct., busca emp., carta a Callao 697.

SEÑORITA se ofrece, corresponsal taquígrafa-dactilógrafa, por carta a pers. L. A. M., Deán Funes 583, depto. 1. v13

SE OFRECE dactilógrafa principianta diplomada, prefiriendo casa o escritorio inglés, tratar por carta o personalmente, Fraga 2606, Belgrano. v14

SEÑORITA maestra española, varios años de práctica en escuelas nacionales, desea plaza en colegio particular; también enseña labores y costura; b. r. Córdoba 3977, A. O., U. T. 5977, Juncal.

TENEDOR de libros ofrécese para comercio, escr. a máq., Sarmiento 2123 v13

TENEDOR DE LIBROS POR HORAS, larga práctica, módico y garantido, se ofrece; Beltrán 267, Flores, J. C. v13

TENEDOR de libros, serio, práctica comercial, correspondencia, horas o efectivo, se ofrece. Loxica 4190. v15

TENEDOR de libros, por horas, se ofrece; serio, refs., Rivadavia 2556, dto. 6. v15

TENEDOR de libros se ofrece por horas. A. C., Amenábar 3257. v14

TAQUIGRAFO, corresponsal, dactilógrafo práctico, ofrécese; Wassner, La Madrid 462. v14

TENEDOR de libros, joven, práctico, con certificado, dispone horas; J. E., Pichincha 1140, depto. 5. v13

TENEDOR de libros competente, con muchos años de práctica y buenos certificados, se ofrece para contabilidades por hora, M. S. M., Boedo 59. v15

TENEDOR de libros, se ofrece por horas y días, consultas jurídicas y tramitaciones bancarias gratis, balances e inventarios. R. P. M., Moldes 1466.

PARTERAS

ATIENDO partos a 18 $, pensión 2 $ por día, Srta. Fernanda; Chile 2125. v14

A PARTERA especialista en todos los casos, pensión; Piedras 647. v14

ATIENDE PARTERA partos, casos urgentes, $ 20, s. ch., Catamarca 596.

A. DE CAVALLO, partera, recibe pens., prec. mód. Pozos 236, U. T. 6469, L. v13

A. LARATRO, partera de hosp., pens. desde 3, cons. grat. E. Ríos 1153. v21

A. P. PARTERA, recibe pens. a precios mód. Corrientes 2006, s. chapas. v20

A. GOMEZ, partera. Partos y casos urg. desde 20 $, s/ch., cons. grat., E. Ríos … v21

A. CHIVALE, partera diplomada, especialista curación, pens. 10 $, cons. grat., … Alberti 1136, U. T. 6883 Mitre. v17

A. MATRAIN, partera, prof. Madrid, Bs. As. Espec. todos casos, cons. grat., en su Mat., pens. prec. mód. Piedras 535. v14

CASELLAS, partera belga, tratamientos eficaces, pensionistas, R. Peña 124. v21

F. B., PARTOS y embarazos, recibe pensionistas, 4 $ por día. Chile 2125. v16

IRENE D. DE BIACCHI, partera. Recibe pens. U. T. 2651 Pal. Charcas 3322 v13

I. BOLA, partera, cons. gratis, pens., U. T. 6413 J., Paraguay 1247, s. ch. v31

KAPRA KLACH, partos, embar. y todos casos urg., pr. $ 30, Lavalle 2570. v1

M. DE BERUTTO, partera dipl., recibe pensionistas, Cangallo 2644. v16

MAGERBA, partera, prof., ex jefe Mat. Turín, Bs. Aires; emb. y partos, pens. prec. mód., cons. gr., Callao 1307, s. ch. v1

PARTERA Mecroft, embarazos, partos, prec. pens., $ 40, Corrientes 2940. vlag.

PARTERA cirujana, pensionista, Josefa B. de Casanovas, B. Irigoyen 1105. v31

PARTERA, ex jefa H. emb., partos, pens., grat., Humberto 1o. 609 esq. Perú v12

PARTERA, Zepurnaya, partos, recibe pensionistas, pr. mód.; Pueyrredón 583. v21

PARTERA francesa, ex jefa Maternidad París, sin ch., Legras; Uruguay 1056. v12

PARTERA PORTA, partos, emb., pensión, todo caso urgente, Lima 1120.

PARTERA, ex jefe Maternidad, escuela de prof. hospital Rawson, embar. y partos, Sra. Camuelo, pensión; Sarmiento 1912. v15

SAENZ PEÑA 178. Partera recibe pens., consulta gratis, sin chapa. v21

TUCUMAN 2026, partera esp., pens., casa seria y acr., s. chapa, M. Posse. v14

OFICIOS Y EMPRESAS UTILES PARA LAS FAMILIAS

AFINO y comp. pianos constructor Rath. U. T. 121, Belg., Olazábal 2290 v14

AFINO $ 2, composturas garantidas barato U. T. 6335, Riv., Venezuela 634. v16

ALBAÑIL ref. de casas blanq., pint. en gen. barato! Rioja 734 v13

AFINO, compongo pianos, S. Mari, Cangallo 2542, dep. E. v14

ALB. comp., repar. casas barato, blanq. y pintura, Parral 1634. v16

ALBAÑIL y pintor se ofrece todo trabajo. S. R., Rivadavia 4061. v14

ADORNOS Y ALTARES artísticos y modernos para fiestas y casamientos casa Rivelli, Belgrano 1683, U. T. 5314, Lib. v14

ASOMBRE A PROPIOS Y EXTRAÑOS, haga adornar su casa por el especialista Longobardi, Bolívar 280. v31

ATENCION, ENCERO, lustro pisos, parquets, 2 manos cera, aguarrás especial, $ 2 por pieza, única cera que no marca pisadas, limpio casas, coloco alfombras, limpio a máquina, lustro muebles y pianos, precios módicos, el verdadero oficial de Maple, Pueyrredón 572, U. T. 5417, Mitre.

CIELORRASOS EN YESO y refacciones, … barato, Guanacache 20.2 v12

CONSTRUIMOS edificios, cloacas y refac. económicos J. Martí 97, U. T. 1617, Fl. v13

CONSTRUCCIONES, refacciones y pinturas de edificios facilidad de pago, Ruiz, Monasterio 271, U. T. 274, Flores. v16

ENCERO brillante, limpio casas muy barato; Bolívar 682, U. T. 3860, Av. v16

ENCERO pisos, cera especial y brillante, Lafinur 296, U. T. 804, Flores. v12

ENCERO pisos, limpio casas, abonos, Venezuela 1670, U. T. 5927 Rivad. v12

EX CAPATAZ Thompson, lustra muebles y tal. U. T. 3297 Lib., Pozos 808. v16

ENCERO pisos, limpio casas, tomo abonos, Tucumán 1710, U. T. 789 Riv. v14

ENCERO pisos trabajo garant. p. carta Miglietta Emilio Mitre 150.

ENCERO PISOS, limpio casas, U. T. 3671 Libertad, Venezuela 1606. v16

ENCERO pisos con aguarrás, 3 manos cera a 1.50, abonos, limpio casas, Cangallo 1324, U. T. 6200, Libertad. v14

ENCERO PISOS y limpio casas a precios módicos, Rivadavia 3450, U. T. 2879 Mitre. v12

ENCERO pisos, coloco alfombras, limpio casas, abonos, Tomás Cardone, Belgrano 1708, U. T. 3476, Libertad. v14

ENCERO especial, cera brillante, no marca pisadas, limpieza de casas Córdoba 1678, U. T. 4142 Juncal, García v12

ENCERO PISOS, LIMPIO ALFOMBRAS y casas en general, tomo abonos, U. T. 5620, Juncal, Callao 904.

ENCERO pisos, parquets, tomo abonados mensuales, precios módicos, A. López, Moreno 1809 U. T. 5820, Libertad v17

ENCERO PISOS CON DURACION DE 3 meses precio módico, San José 542, U. T. 1866, Libertad v18

ENCERO pisos a 1.50, cera brillante, no marca pisadas y lustro muebles, Sarandí 374, teléfono 563, Libertad v14

ENCERO pisos desde 2 $ no marca las pisadas, trabajo garantido, tomo abonos, limpio casas a mitad de precio, U. T. 1343 Libertad, Corrientes 2126, Lois. v14

ENCERO desde $ 1 pieza, aguarrás y cera virgen, tomo abonos, limpio casas bar., lustro mueb., casa de conf., U. T. 3260, Lib., Corrientes 1345, S. Pérez. v16

ENCERO desde 1 $ pieza, 3 manos cera virgen, aguarrás, lustro muebles, limpio casas barato, garanto el trabajo, Lavalle 1643, U. T. 4168 Lib., J. Pérez. v15

ENCERO desde 1 $ piezas y parquets 3 manos de cera brillante y aguarrás, limpio casas, tomo abono. Llamen U. T. 3156 B. Orden y serán desengañados. Carlos Calvo 498.

ENCERO y lustro pisos y parquets, 2 $ por pieza, con 3 manos cera y aguarrás especial, es la única cera que no marca las pisadas, a prueba, lustro muebles y pianos, limpio casas y alfombras baratísimo, ex oficial de Maple, trabajo garantido; Santa Fe 1863, U. T. 4460, Juncal. v12

LUSTRA muebles, pianos, composturas, ex oficial de Thompson, Ayacucho 33, U. T. 5708 Libertad. v14

LUSTRO toda clase de muebles, trabajo esmerado, prontitud, ex of. de Thompson, U. T. 382, B. 41., San Juan 2230.

PINTO letras de oro, letreros luminosos barato, U. T. 2922 L. Tucumán 1775. v12

PINTURA, empapelo, blanq., alb., pr. gratis, C. Calvo 2435, D'Angelo. v13

PINTO, empap., imitaciones y albañil., bto., Montevideo 16, T. 1873 Lib. v12

PINTOR alb., repar. casas barato, Rivadavia 3551, T. 1977 Mit. v13

PINTOR alb., arreglos y repar. barato, Viamonte 719, T. 2811 Av. v13

PINTO, empapelo, blanqueo barato, Uruguay 716, U. T. 542 Juncal. v12

PINTOR, BLANQUEO a 7 $, albañil., empap. 10 $, U. T. 6527, Lib. Cangallo 2036

PINTO PUERTAS a 1 $, empapelo a 5, rápido y bien, Arana, C. Díaz 2492.

PINTURA, blanqueo y empapelado, barato; Cerrito 425, U. T. 4171, Lib. v15

PINTO, empapelo pieza 7 $, Almagro 784, López, U. T. 3402, Mitre. v14

PINTO, empapelo mitad precio, con papeles baratos recién recibidos; Ayacucho 283, U. T. 5600, Lib. v16

REFAC., pint., empap., barato, Castro Barros 22, M. T. v12

TAPICERO en general, baratísimo, U. T. 2672 Palermo, Arenales 3675. v1

TAPICERO y lustrador de muebles y cueros, trabajo baratísimo y cortinados, Leopoldo, U. T. 1530, Flores, Quirno 719. v17

TAPICERO especial en fundas, muebles, cortinados y burlete, Lima 241, U. T. 5610, Rivadavia, A. Fernández. v16

OFICIOS DIVERSOS PEDIDOS

APARADORAS máq. 1/2 oficialas preparadoras, trabajo hombre, Belgrano 6900.

ARMADOR de sandalias a máquina se precisa, Venezuela 4267.

APARADORAS de señora y niña, fino, se precisan, Venezuela 3337.

APRENDIZ que entienda algo de electricidad, Corrientes 4611.

APRENDIZ herrero preciso, Carlos Pellegrini núm. 1055.

APARADORAS en botitas de boxcalf, se necesitan, B. Mitre 1135.

ARMADORES escarpinistas, necesito, San Juan 2884.

APARADORA oficiala, para trabajo fino de señora, se precisa, Pasco 1545.

AYUDANTE sastre y aprendiz adelantado preciso, B. Mitre 1630.

APARADOR oficial maquinista se necesita, Gazcón 694.

APRENDIZ p. trabajos artísticos se necesita, con sueldo, Castro Barros 970.

ARMADORAS de camisas para taller eléctrico, se precisan, Moreno 1631.

APARADORA para bebé preciso, C. Calvo 3546.

APRENDIZ adelantado para farmacia, se necesita, recomendado, Las Heras 3602.

APARADORAS para adentro, necesito; Medrano 926. v13

APRENDIZA corsetera, se necesita, Juncal 915.

ALBAÑILES buenos, preciso, tratar Tandil 3344.

APARADORES aprendices adelantados, necesito, Inclán 3588.

AFILADOR muy competente para aserradero, de álamo y sauce se necesita; 9 de Julio 153, Avellaneda. v13

APARADORES competentes, señora fino, con fantasía, por día, necesito; Del Crucero 1138, Boca.

APRENDIZ electricista se necesita, J. Newbery 1660 (altura Avda. Vértiz 800) tranvía núm. 35.

ALPARGATEROS buenos cosedores para máq. modernas, precisamos; Independencia 2684.

ASERRADORES oficiales, cintas y circulares, precisamos, Vicente O. Fuentes, Aldaz 327, Avellaneda.

APARADOR que sepa algo de cortar y hacer remontes para almacén de suela se precisa, dirigirse por carta solamente a M. P.; Pedro Mendoza 1341.

APUNTADOR para máquina desgranadora, en campaña, se necesita, sueldo 90 $ mensuales y comida; ocurrir con certificados, Viamonte 824.

BORDADORAS a máquina Singer, con muestra necesito; Loria 614.

BOLSERAS prácticas en fondo cuadrado, bolsas café, Bolívar 360.

BORDADORAS para tul y máquina Singer, se precisan, Chile 2081.

CHICO 13-14 años, sin pretensiones, enseño cinematógrafo; Caseros 1384.

COSTURERA por día, se precisa, 2 $ y comida, Pino 2553.

CARPINTERO de ruedas, necesito; Liniera 551.

CORREDOR de postales necesito, pref. c. clientela, 14 a 15, Alsina …

CARPINTERO se necesita, 1/2 adelantado, calle Australia 955.

COMISIONISTA que va al campo, se precisa, Corrientes 315.

CARPINTERO se necesita, Florida número 668 (altos).

CORREDOR con clientela … noristas, ofrécese, V. … B. Irigoyen 1122.

COSEDORES y planchadores para sombreros hombre, preciso, San Juan 2453. v13

CUELLERAS aprendizas, necesito, calle Salta 952.

CORREDORES necesito para carbón, E. Unidos 3669, de 9 a 12. v13

CORREDOR para almacén preciso, Guatemala 5002. v13

CORTADOR calzado, práctico atender taller y medio cortador, nec., S. Fe 2249.

CHICO aprendiz grabador preciso, Maipo número 220.

COSTURERA ayudanta de sastre, práctica, sepa ojalar, nec., Honduras 4594. v13

COLOCADOR de mayólicas se precisa, Córdoba y Libertad.

COSTURERAS para pantalones con muestra, se necesitan; Rivadavia 3119.

CORREDORES para artículos de almacén, se necesitan, Chacabuco 1025.

CORREDORES carbón … buena comisión, N. Ferreira, San Martín 484.

CORREDORES competentes se precisan, dirig. agente Ford, C. Brandsen, F. C. S.

CORREDORES prácticos … y especias precisamos, Sarmiento 3205, de 14 a 17

COSTURERAS prácticas para taller necesito, Independencia …

CADETE se precisa, para sastrería y confecciones, b. refer., Caseros 3111.

COSTURERA tapicera, se necesita, mueblería Glaser, Tucumán …

CORREDORES activos y prácticos para la venta de trajes …, se necesitan, Pavón 1231. v13

CHALEQUERAS de confección fina se necesitan, presentarse con muestra, talleres de Albion House, Maipú 171. v13

CAPATAZ para fábrica … se precisa, que sea competente, Zamudio Nº 351.

CADETE PARA CASA COMERCIO necesito con buenas recomendaciones de otras casas de esta plaza donde haya trabajado y fianza escrita a satisfacción. Garantía comercial, inútil presentarse sin estos requisitos, Alsina 623.

DEPENDIENTE práctico de almacén necesito, Baracay 2401, Flores

DEPENDIENTE de almacén para todo trabajo se precisa, Cabildo 2154

DEPENDIENTE práctico para despensa se precisa, Varela 794.

DEPENDIENTE para almacén se necesita, Corrientes 2442.

DEPENDIENTE práctico para almacén, se necesita, Corrientes 30…

DEPENDIENTE almacén con recomendación, necesito, Berutti 2061.

DEPENDIENTE práctico para rotisería, preciso, Anchorena 682.

DEPENDIENTE para despensa, práctico y recomendado, se necesita; Guardia Vieja 3901.

ENFERMERA para sanatorio, se necesita, Bmé. Mitre 2334.

ENFERMERO se necesita, Bmé. Mitre número 2334

EMPLEADOS de oficina, comercio, industria, se colocan, Bolívar 578.

ELECTRICISTA que entienda …, teniendo las herr., nec. Cangallo 1853

ENCUADERNACION Salta 236, necesita cortador especial para etiquetas.

ENCERADOR por mes con comida, práctico, preciso, Corrientes 1345.

ELECTRICISTA medio oficial competente, con herram., nec. Gallo 1646, dpto. 4

ESTUCHERO SE NECESITA, CALLE Sarmiento 2449.

EMPLEADO activo para zapatería, necesito, Santa Fe 2113.

ESTUCHISTA, aprendiz, necesito, Talcahuano 1081.

ESCULTOR modelador se necesita, Federico Lacroze 2335. v14

EMPLEADO práctico en contabilidad y demás diligencias de escritorio, con garantía precisa, Santa Fe 4932.

EMPLEADO joven con buena caligrafía y conocimientos corrientes de oficina, se precisa para Cía. de Seguros. Ofertas con copias de certificados y pretensiones a C. Correo 28.

FUNDIDOR en bronce oficial necesito, Charcas 1…

FRENTISTA SE NECESITA; CALLE México 1821.

FUNDIDOR artístico en bronce, competente, se precisa; Castex 3348

FOTOGRAFO operador y retocador de negativos se necesita para la campaña, dirigirse a Pheulpin y Cía., Suipacha 278.

FUNDIDOR COMPETENTE para fundición de acero. Dirigirse expidiendo pretensiones, a Silva y Cía., Cerro Largo 1998 y 2002 (Montevideo). Inútil presentarse sin buenas referencias y certificados. v16

FOTOGRAFO competente en trabajos al aire libre que quiera acompañar un barco a Italia, con pasaje de primera y buen sueldo, se necesita, dirigirse, Sarmiento 947, escritorio 22.

HERRERO comp. preciso, Agrelo 3229, de 9 a 11 y de 14 a 18.

HERRERO se precisa, fábrica carros, J. B. Alberdi 646.

HOMBRE para distribuir cartas se necesita, Florida 668 (altos).

HOJALATERO buen oficial, se necesita, calle Moreno 3037.

HERREROS medio oficiales competentes, necesito. Daniel Cerri 1161.

JOVEN recomendado, práctico vinería, repartir con triciclo, Paraguay 2299.

JOVENES para corredores, retratos necesito, $ 3 diarios y com., México 1331. v13

JARDINERO práctico en plantaciones de parque se precisa, B. Mitre 519, esc. 32

JOVEN 17 años, nec. para despensa, algo práct., Córdoba 1615, de tarde.

JOVENCITO activo, con bicicleta y referencias necesito, Lavalle 1118, 8 a 11

JOVEN de 16 a 18 años, para mandados de casa de comercio se necesita, con buenas referencias, E. Ríos 1406.

JOVEN para acompañar auto, preciso, sueldo $ 60 y comida, por carta, T. P. S., Poste Restante.

JARDINERO y otros pequeños quehaceres, se necesita, con cama, hombre serio y recomendado, tratar Florida 32, escritorio 44.

LAVADOR de botellas, práctico, recomend., prec.; Rodríguez Peña 748, de 8.30 a 9.30

LUSTRADOR de calzado competente, se necesita, Córdoba 2605.

LUSTRABOTAS necesito dos; Pueyrredón 104.

LUSTRADOR muebles competente oficial y medio oficial preciso, Catamarca 1112.

LUSTRADOR DE MUEBLES, se necesita para marzo; Sarandí 949.

LIBREROS preciso Patología Interna de Cokel, en español, Rivadavia 7111.

LIMPIADOR de cloacas práctico, se necesita; Tacuarí 600.

LUSTRADOR de muebles, se precisa, Tucumán 1012.

LUSTRADORES competentes, se necesitan, Corrientes 2516.

LUSTRADOR en muebles preciso; Santa Fe 1162.

LAVACOPAS práctico, preciso; bar Medrano, Corrientes 3975.

LAVADOR de automóviles necesito, muy práctico y recomend., Monroe 4048.

LUSTRADOR de calzado, joven, necesito, Corrientes 2465. v13

LUSTRADOR de calzado, competente, necesito, Entre Ríos 2189. v13

LITOGRAFO prensista buen oficial que quiera progresar, se necesita, dir. por carta, Directorio 216. v13

MOZO PRACTICO para almacén, se necesita, Paraguay 4300.

MUCHACHO de 16 a 18 años, para almacén, preciso, Río Janeiro 699.

MUCHACHO preciso, lavacopas, limpieza casa, comida, $ 30, Humberto 1000.

MUCHACHOS de 14 años necesito fca. carteras p. mayor. Sarmiento 3972.

MUCHACHO entienda máquina Remington, preciso, Rivadavia 3623, 10 a 11.

MEDIO oficial para sastrería, se precisa, Venezuela 1764. v13

MUCHACHO para carnicería preciso, mercado Pueyrredón esq. Cangallo, pto. 6.

MUCHACHO para mandados de tintorería, necesito, Bolívar 481.

MUCHACHO para lustrar calzado, preciso, Pueyrredón 660.

MEDIO OFICIAL montador u hojalatero, necesito, Montevideo 477.

MUCHACHO para lechería, necesito, Salta 382.

MUCHACHO que sepa leer presentado por los padres necesito, Cangallo 4047. v13

MUCHACHO para zapatería, necesito, de 12 a 15 años. Maipú 417.

MUCHACHAS para taller de electricidad necesito, Solís 1877.

MUCHACHO peón, recomendado, se necesita, Sarmiento 1348.

MUCHACHO para mandados de sastrería se precisa; Corrientes 625.

MEDIO oficial carpintero preciso; Reconquista 559.

MUCHACHO práctico para lechería se necesita, Rivadavia 4168.

MINERVISTA medio oficial, se necesita, Bmé. Mitre 734.

MUCHACHAS para coser cisnes se necesitan, Maza 858.

MUCHACHO de 14 años necesito para librería, Lavalle 501.

MUCHACHOS y muchachas aprendices, para calzado, nec., S. Juan 2684.

MUCHACHO de 12 años, para repartir avisos, se necesita, Cangallo 2899.

MUCHACHO de 15 a 18 años, necesito p. colchonero particular; Belgrano 1225.

MUCHACHO fuerte, que sepa ir en bicicleta, preciso; Pueyrredón 590.

MUCHACHO para ferretería, se necesita; Santa Fe 2983.

MUCHACHO para todo trabajo necesito, Viamonte 635, lechería. v13

MUCHACHO necesito para limpieza de farmacia, Prov. Unidas 1134.

MUCHACHO para bazar, se necesita; Rivadavia 6883.

MUCHACHO para almacén, práctico, se precisa, Rivadavia 5468, M. D.

MINERVISTA medio oficial, preciso, Alberti 259.

MUCHACHAS para planchar calzado, Las Heras, preciso; Cevallos 651.

MOZO DE COMEDOR y piezas, pensión, necesito, Rivadavia 827, 2o. piso.

MEDIO oficial mecánico de precisión y un aprendiz se precisan; Bmé. Mitre 1419.

MUCHACHO para reparto, que sepa andar en bicicleta, se precisa, calle Cabildo 2002.

MUCHACHO de 15 años que sepa algo de dibujo, necesito, Calle Sáenz Peña número 1667.

MUCHACHO de 14 a 35 años para todo trabajo en negocio de ferretería, se necesita, Anchorena 617.

MUCHACHO práctico para almacén, se necesita, de 18 a 20 años, calle Pueyrredón 102, Villa Ballester.

MAQUINISTAS y preparadoras de calzado de niña se necesitan, se paga bien; Rivadavia 2019. v13

MUCHACHA para coser máquina Singer, necesita fca. carteras p. mayor. Sarmiento 3972.

MUCHACHO práctico para zapatería, de 15 a 17 años, necesito, tratar 10 a 14, Alsina 2264.

MUCHACHO de 15 a 16 años, que sepa hablar italiano, se necesita para el Círculo Italiano Florida 8.

MOZO se precisa para almacén, de 15 a 18 años, se prefiere español; Matheu número 1995.

NECESITO corredores relacionados en farmacias, Cangallo 1431.

NECESITO muchacho, calle Salta 637, despensa.

NECESITO oficial plomero y electricista; Cevallos 320.

NIQUELADOR 1/2 oficial se precisa, Manuel García 137 (altura Caseros 2500).

NECESITO muchacho 15 a 18 años, para tienda de negocio, Cabildo 1749.

NECESITO persona seria, para cochero jardinero, $ 50, casa y comida, tratar Maipú 217.

OFICIAL peluquero competente necesito por mes $ 100, Necochea 1117.

OFICIAL peluquero se necesita Suárez 269, Boca.

OFICIAL CARNICERO NECESITO; Carlos Quirno 576. v13

OFICIALES muebleros y lustrador, se necesitan, Humahuaca 1239.

OFICIAL peluquero se necesita, Lima 346

OFICIAL peluquero preciso por mes, S. del Estero 3.8.

OFICIAL peluquero, por mes, se precisa, Reconquista 365

OFICIAL peluquero mensual, preciso, $ 90 y propinas, Río de Janeiro 1617.

OFICIAL peluquero competente, $ 60 y comida, necesito p. mes; Pichincha 185

OFICIAL guarnicionero de coche, se necesita, Bmé. Mitre 1190.

OFICIAL peluquero se necesita por mes, Solís 1791.

OFICIAL peluquero bueno, necesito, calle Salta 172

OFICIAL sastre necesito, ocurrir 25 de Mayo 163, San Isidro. v13

OFICIAL PINTOR SE PRECISA, PERU Nro. 191.

OFICIAL sastre con muestra, buen trabajo preciso, Córdoba 2589.

OFICIALES sastres para la campaña, se necesitan, Tacuarí 280.

OFICIALES carpinteros preciso, Rivadavia 1330.

OFICIAL peluquero o medio, competente, preciso, Canalejas 907.

OFICIAL peluquero o medio adelantado, preciso, buenas cond. Piedras 692.

OFICIAL pastelero competente necesito, Estados Unidos 1308.

OFICIAL sastre muy competente, con muestra se necesita, Corrientes 625.

OFICIAL medio peluquero preciso, 90 $ propinas, Montevideo 417.

OFICIAL peluquero necesito por mes, 65 $ y comida, Leandro N. Alem 2062.

OFICIAL 1/2 peluq., mens., 60 o el 50 o/o, Pueyrredón 1785.

OFICIAL o peluquero p. mes, otro sábado fijo, preciso, Alberti 578.

OJO, Oficial peluquero, joven competente preciso, pesos 90, Bolívar 685.

OFICIAL peluquero competente se precisa; calle San José 1573.

OFICIAL 1/2 y aprendiz adel. sastre, pagan bien, … costurera … Matheu 2208.

OFICIAL medio peluquero se necesita, Avellaneda 2848 Flores

OFICIAL peluquero competente necesito por mes, Pichincha esquina Inclán.

OFICIAL peluquero competente, preciso, sueldo 100 $, Vieytes 1254.

OFICIAL peluquero por mes 60 $, comida, $ 20, hay prop. Cerviño 3702.

OFICIAL peluquero para afuera preciso B. Mitre 2711.

OFICIAL peluquero, por mes, preciso; Maipú 11.

OFICIAL sastre se necesita; calle Rioja Nro. 1… v14

OFICIAL peluquero, media plaza, necesito, 60 $, Gazcón 660.

OFICIAL peluquero y medio preciso, por mes, Directorio 1602 (Flores).

OFICIAL medio sastre y aprendiz, precisa, Directorio 1692, sastrería.

OFICIAL dorador competente, se precisa, para taller a vapor, Zamudio número 951.

OFICIAL peluquero necesito, casa y comida, $ … y medio oficial $ 40, Monteagudo 3… continuación Rioja.

OFICIAL peluquero necesito, sueldo 85 $, 10 por ciento y propinas; horario de 8 a 20. Serrano 2470, Palermo.

OFICIALES peluqueros competentes se necesitan, sueldo 90 $, comisión y propina, Almirante Brown 831, Boca. v13

PLANCHADORA oficiala, se precisa, Herrera núm. 563.

PLANCHADORAS a nuevo y medio oficialas, necesito, Montevideo 928.

PEON para limpieza y mandados de confitería se necesita Belgrano 3002.

PEON de herrería de obra se precisa, Cevallos 624

PEON jardinero preciso, Vallejos 4400, Villa Devoto. v13

PEON y aprendiz, preciso, confitería, calle Sarmiento 1060.

PEON práctico para farmacia, joven y recomend., se necesita, Las Heras 3602.

PONEPLIEGOS para prusiana y minerva, se precisa, E. Unidos 1609.

PRECISO corredor para artículo fácil, por carta, Santa Clara O'Higgins 2739.

PLANCHADORA oficiala, trabajo seguido, preciso, Caseros 484.

PEON para farmacia, con recomendaciones, se necesita Santa Fe 2000.

PEON quintero, se necesita, práctico en labores de campo, Humberto 1 1537.

PLANCHADORA aprendiza adelantada, preciso, Rivadavia 2305, altos.

PULIDOR medio oficial se precisa, Lavalle 148, Avellaneda.

PLANCHADORA, se necesita buena oficiala, R. Peña 321.

PLANCHADORA para lavar y medio oficiala, se precisa, Alsina 1450.

PRECISO muchachas para empaquetar pastillas, Formosa 148.

PEON de farmacia, práctico y recomendado, necesito, Honduras 3702.

PELETERA, casa particular por día, competente se necesita, Cerrito 1250.

PRECISO muchacho 15 a 16 años, para almacén, Dorrego 504.

PULIDOR 1/2 oficial se precisa; Manuel García 137 (altura Caseros 2500).

PLANCHADORA buena con recomendación, se necesita, Venezuela 540.

PONEPLIEGOS para máquina grande de imprenta, se necesita, Rivadavia 1260.

PANTALONERAS de confección fina, se necesitan, presentarse con muestra, talleres de Albion House, Maipú 171. v13

PLANCHADORA oficiala necesito, Cangallo 3820.

PANTALONERA con muestra, buen trabajo preciso, Córdoba 2589.

PLANCHADORA medio oficiala se precisa, Córdoba 2236.

PONEPLIEGOS de minerva, se necesita, Salta 370.

PLANCHADORA aprendiza adelantada, se precisa, Esmeralda 621.

PONEPLIEGOS de minerva y muchacho, necesito; Venezuela 1144.

PLANCHADORA oficiala, se necesita; Sarmiento 1843 (altos).

PINTOR medio oficial, preciso, calle Doblas 2050.

PLANCHADORAS a nuevo preciso, México número 1634.

PEONES albañil se necesitan; Patagones 2768.

PEON joven, español, necesitase, sueldo 60 $; Bravard 1160.

PEON práctico para caldar cerdos finos, necesitamos, de 10 a 12; Cangallo 847.

PLOMERO electricista oficial para empresa de cloacas, preciso, Gazcón 130.

PINTORES de letras, oficial y medio oficiales, preciso, General Paz 2432. v13

PEON de 18 a 20 años, corralón leña, necesito, Cabildo 1855.

PRECISO muchacho de 15 a 17 años p. pintar biombos. Cabildo 2472.

PLANCHADORA aprendiza se necesita; Ayacucho 2165.

PLANCHADORA buena oficiala se precisa Charcas 3057. v13

PREPARADORA de sombreros muy buena, se precisa, se paga bien; Bartolomé Mitre 870.

PLANCHADORAS para taller de ropa blanca, se necesitan, Bartolomé Mitre 1100. v13

PELUQUERO se necesita para afeitar a un señor día por medio; San Juan 1714, segundo piso.

PROFESORA corte y confección, práctica, óptimas referencias, necesito, tratar de 10 a 17 1/2, Alberti 1215.

PIELES, precisase señora seria, que sepa coser a máquina y forrar pieles, con buenas recomend., Arenales 895. v13

PERSONA relacionada con empleados u obreros para corretaje con bonos, se necesita con garantía, dirigirse A. T. C., Florida 230, escritorios 5 y 7.

REPRESENTANTES exclusividad venta artículos nobles solicita toda localidad Cía. Argentina Cárdenas, Venezuela 592. v13

REPARTIDOR artículos confitería, con jardinera, se le da reparto a comisión; artículo novedad, San José 707.

RAYADOR y encargado de taller para la confección en general de papeles, se necesita, por carta solamente a la calle Rojas 293, Caballito. v13

REPRESENTANTES y corredores para perfumería se necesitan en toda la república. Escribir a Perfumería Wilford's, Avellaneda 3393, Buenos Aires.

SE PRECISAN costureras para coser bolsas; Lavalle 281, Avellaneda. v11

SE PRECISAN aprendizas encoladoras, Canning 1178.

SEÑORITA para academia de bailes se precisa, de 11 a 12, Victoria 908. v13

SE NECESITA peón con recomendación, con cama, Venezuela 2439.

SE NECESITA aserrador y tupista, Velazco 35.

SE PRECISAN aprendices herreros de obra, Saavedra 1243. v12

SE NECESITA dependiente almacén, buen sueldo, Charcas 199.

SE PRECISA medio oficial carpintero, Tucumán 847.

SE NECESITAN oficialas y medio oficialas modista, Cerrito 594.

SE NECESITA un mucho práctico para Restaurant, Constitución 2285.

SE PRECISA oficial zapatero para compostura, Entre Ríos 1239. v13

SE NECESITA muchacho para sombrerería, Rivadavia 1819.

SE NECESITA muchacho de 15 a 18 años para escrit., 60 $. Av. de Mayo 953.

SE PRECISA muchacho lavacopas, Córdoba 3100.

SE PRECISA lavacopas práctico, Córdoba 3100.

SE NECESITA un muchacho para taller, F. Lacroze 1863.

SE NECESITA aprendiza de sombreros, Juncal 1978.

SE NECESITA oficial plomero electricista, Santa Fe 3480, Cabildo 1865.

SE PRECISA oficial herrero de obra, que sea competente, Paso 185.

SE PRECISAN señoritas para empaquetar azúcar, Arguñaraz 17, R. Martínez.

SE NECESITA un peón para reparto de carbonería, Charcas 3273.

SE NECESITAN aprendizas costureras, Ameghino 635 (Avellaneda).

SE NECESITA muchacho para reparto, Montevideo 1046.

SE NECESITA oficial de neumáticos, Santa Fe 3800.

SE NECESITA un limpiador de cloacas, Humberto I 1636.

SE NECESITA un muchacho práctico lechero, Santa Magdalena 374. v14

SE NECESITA muchacho para zapatería, Santa Fe 4864.

SE NECESITAN cosedoras de sombreros de paja, Rivadavia 2179.

SE NECESITA ayudanta sastre práctica y apr. adelantado, Alsina 750, altos.

SE NECESITAN 2 muchachos que hayan trabajado en fábrica de bizcochos o galletitas, Castro Barros 755.

SEÑORITA recom., interna, preciso p. tallar bordados, buen porvenir, ofertas P. G. 23 poste restante central

SEÑORITAS corredoras, sueldo y comisión. Bolsa de Comercio 435, se necesitan.

SEÑORITA para cajera y vendedora de tabaquería, se necesita, dirigirse por carta, dando referencias a E. G. Frigerio, calle Piedras 417.

SEÑORES bien relacionados, que tengan … atraer a una empresa técnica trabajo, se necesitan, altas ganancias. Únicamente por carta, J. Oliva, Sarmiento 1130 v14

SEÑORITA bien competente en trabajos de escritorio que sepa escribir a máquina, se precisa. Dirigirse únicamente por carta, a Talcahuano núm. 429, Quodbach y Schwarz.

TALABARTERO muchacho preciso, Pavón 2327, Avellaneda.

TALABARTERO medio oficial adelantado, preciso; Olleros 1645. v14

TALABARTERO para guarniciones de coche preciso, Triunvirato 29.

TIPOGRAFO NECESITO, PARAGUAY Nro. 4200.

TRASPORTISTA impresor para cromohojalatería, preciso, Medrano 648. v13

TIPOGRAFO, minervista competente, se necesita, Chacabuco 94.

TIPOGRAFO minervista, 1/2 oficial, necesito, $ 4 por día; Bmé. Mitre 2220.

VISTERAS para trabajar en taller, se necesitan; México 3278.

VIAJANTE para cigarros toscanos, buena comisión, necesito, Liniers 1803.

VAINILLADORAS, máquina dos agujas, necesito, Alsina 1555 v13

VENDEDORA bien recomendada, que sepa dibujar, para venta de dibujos en casa de bordados, se necesita. Presentarse con dibujos, C. Pellegrini 61.

ZAPATEROS, maquinistas para coser a máquina de Blak preciso. Cevallos 651.

ZAPATEROS muchachos se necesitan con casa y comida, Méndez de Andés 469.

ZAPATEROS oficiales varoncito a blak, preciso, Planes 1120, Caballito.

ZAPATERO medio oficial se precisa, calle Sarmiento 1708.

ZAPATERO preparador de tacos para máquina, prec. B. de Irigoyen 1169.

ZAPATERO, preciso medio oficial compostura, Guatemala 5899. v13

ZAPATEROS, necesito 2 oficiales, p. nuevo y compostura, Blandengues 1812.

ZAPATERO cosido a mano y composturas necesito, Las Heras 2381. v13

ZAPATEROS, suelero de fino para hombre, preciso; Muñiz 665.

ZAPATEROS de criatura, armar y clavar, se necesitan; Venezuela 1942.

ZAPATERO de nuevo y composturas se precisa. Independencia 2502.

ZAPATEROS escarpinistas para criatura necesito, Medrano 126.

ZAPATEROS para criatura, clavado, se necesitan; Formosa 279.

ZAPATERO oficial de varón cosido y clavado nec., Av. Mitre 2195, Avellaneda.

ZAPATERO oficial y medio oficial necesito, Rivera 236, Piñeyro v3

ZAPATERO de cosido a mano, con muestra, preciso; Callao 661.

ZAPATEROS criatura, clavado, necesito, Independencia 3145. v14

OFICIOS DIVERSOS OFRECIDOS

AYUDANTE escritorio ofréc., refer. super. J. A. A., Sgo. del Estero 367. v13

ALBAÑIL oficial se ofrece, C. Calvo 811, pieza 12, Menéndez.

APRENDIZA adelantada modista ofrécese, Terrada 1626, Flores. v14

ALBAÑIL oficial ofrécese, coloca mosaicos, F. Peña, Almafuerte 240, Avellan.

AVICULTOR, TECNICO DIPLOMADO en la capital y Provincia Bs. Aires prepara alumnos para optar al título "Avicultor Práctico". Exito garantido. Dirigirse por carta a "Técnico", D. Alvarez 240 (Flores)

BUEN cortador sastre se ofrece, con práctica suficiente para toda clase de prendas, con referencia a satisfacción, ciudad o cualquier punto de la República; G. C., Sud América 1042, Flores.

CARPINTERO medio oficial se ofrece, Ambato 3686, P. Patricios. v13

CARPINTERO oficial se ofrece, calle México 1319. v13

CARPINTERO se ofrece, cualquier trabajo, a domicilio, Corrientes 2117. v13

CARPINTEROS se ofrecen dos para todo trabajo; Estados Unidos 1882, y por carta Salcedo 2846, Francisco Amore.

CARPINTERO oficial comp., ofrécese a trabajo, sin pretens. Cevallos 748.

CARPINTERO se ofrece, oficial y medio, Alsina 1571, pieza 14.

CORREDOR muy relacionado, práctico, todo ramo, ofrécese, Mauro, Jujuy 37.

COLCHONERO por mes se ofrece San Salvador 6019 (Palermo).

CARPINTERO oficial compet., ofréc. todo trabajo, con herram., Junín 234. v13

CORTADOR sastre se ofrece para hombre, señoras y niñas, con buenas referencias, dirigirse por carta o personalmente a V. S., Alberti 979.

DEPENDIENTE de almacén, práctico, se ofrece, Victoria 3002.

DEPENDIENTE, 20 años, ofrécese para almacén, ciudad o campo, con certif., Sáenz Peña 1952.

DEPENDIENTE de almacén, 15 años de práctica se ofrece, recomendado, por carta O. González, V. López 1961. v13

DEPENDIENTE se ofrece, de almacén y ramos generales, ciudad o campaña, Rivadavia 2872.

DOS AMIGOS, alemanes, jóvenes, con buenas recomendaciones, primero jardinero quintero, otro conoce todos trabajos del campo, reparaciones de motores, molinos, buscan empleo en el campo, dirigirse a Korella, 25 de Mayo 356.

EMPLEADO de zapatería se ofrece con buenas recomend., Sarmiento 1500.

ELECTRICISTA garista se ofrece, con herramientas, Terrada 1510. v13

EMPAPELADOR bueno, se ofrece; Victoria 724, 2.° piso, pieza 4.

ELECTRICISTA oficial competente se ofrece p. usina campaña, Paraguay 412.

EMBALADOR se ofrece, para muebles, cristal y loza, competente, A. V., A. La Plata 2495.

EMPLEADO conocimientos generales de escrit., contabilidad, inglés, se ofrece, Solís 1085, A. A.

EMPLEADO se ofrece, con conocimientos de español, inglés, italiano y francés, escribe a máquina, por carta únicamente, R. R., Santa Fe 3107. v13

ESTUDIANTE 1er. AÑO MEDICINA SE ofrece, entiende algo trabajos laboratorio químico, bacteriológico o para escritorio, dirigirse por carta, Paraguay 2924.

EMPLEADO serio, práctico escritorio, dactilografía, tramitaciones comerciales y correspondencia, se ofrece sin pretensiones, Cambiaso, Perú 1750, dpto. 4.

EMPLEADO, joven, 30 años, conocimientos contabilidad partida doble, escribe máquina y conoce ramo droguería, se ofrece trabajo escritorio, P. B. Hernández, Mansilla 2476. v15

FOTOGRABADOR tricromista, recién llegado de Europa, se ofrece, sin pretensiones, … Moreno 1360, … v11

GALPONISTA oficial ofrécese; chalet Díaz 1027, Piñeyro, Avellaneda. v14

HOMBRE serio, sabe manejar, con garantía, se ofrece para repartidor o cobrador, Lima 1555.

HOMBRE se ofrece, para lavar auto, quehaceres, limpieza a la mañana, por carta A. Jolgueira, calle Cabildo 1453.

HOMBRE de 27 años se ofrece para repartidor o sereno, ciudad o campaña, C. D., Terrada 855.

HOMBRE JOVEN, formal, se ofrece para cualquier trabajo, fuera o en la capital, dirigirse por carta Joaquín Moreno, Vicente López, F. C. C. A. v13

HOMBRE fuerte, español, sabe manejar caballos, se ofrece para cualquier trabajo, tiene cédula de identidad; Almagro número 438.

HOMBRE formal, recomendado, con certificado, carta ciudadanía, cédula de identidad se ofrece p. portero, sereno, ordenanza o repartidor y chauffeur, sin pretensiones, Coronel Díaz 1470.

JOVEN, 22 años, se ofrece con bicicleta, cualquier trabajo, Montevideo 1046.

JOVEN para el comercio o escritorio se ofrece, Venezuela 785.

JOVEN 2.o violín ofrécese para cine; calle Salta 1045.

JARDINERO arb. y granjero, alem.-americano, se ofrece, Av. Alvear 3492. v13

JOVEN PARA ESCRITORIO, se ofrece sin pretensiones, Chile 1588.

JOVEN para escritorio, escribe a máquina, se ofrece; Paraguay 1519.

JARDINERO-QUINTERO, se ofrece, práctico italiano, M. D., Chacabuco 1245 v14

JOVEN con buena caligrafía, se ofrece para ofic. o casa de com., Belgrano 1653, J. R.

JOVEN se ofrece, ciudad o campo, sabe mecánica joyería, competente en fonógrafos, p. carta J. Checin, Rivadavia 1938

JOVENCITO de 15 años, se ofrece para cualquier … o escritorio, Bogotá 3209, Vélez Sársfield.

JOVEN ofrec. cualquier trabajo (menos doméstico), con muy buena letra y recomend. personales, B. Mitre 2051, 1.o v13

JOVEN se ofrece, trabajos de familia, o quinta, por carta a J. M., Quinta de Basso, Haedo, F. C. O.

JOVENCITO italiano recién venido desearía aprender cualquier oficio, dirigirse por carta, Lavalle 3151. v13

JOVEN práctico para escritorio con conocimiento francés e inglés, se ofrece, J. P., … 1000.

JOVEN 17 años se ofrece para cualquier trabajo; escribir a Bartolo, Bolívar 1425.

JOVEN español, 21 años, práctico en artículos de hombre, se ofrece, Lima 435 N. J.

JOVEN de 17 años, sabe escr. a máquina, se ofrece, para escritorio o casa de comercio; Cevallos 180.

JOVEN con iniciativa, desearía ocupación comercio o corretajes, etc. Conde, Catamarca 493, Dto. 16.

JARDINERO quintero casado, sin hijos, ofrécese, ella cuidado y limpieza de casa quinta, con recomendaciones, Lobos 3973. v13

JOVEN de 17 años, se ofrece para escritorio, conoce contabilidad y escribe a máquina, calle Chubut número 110, Y. Crespo. v13

JOVEN 19 años, muy buena presencia, se ofrece para cualquier trabajo de negocio, por carta o personalmente E. Cernuda, calle Bolívar número 691

JOVEN de 23 años, tenedor de libros, se ofrece para casa comercio, ciudad o campo, por carta a T. B., Gaona número 467, Dto. 2. v13

JOVEN español, 19 años, se ofrece para cualquier trabajo, sin pretensiones; habla inglés y entiende electricidad; M. C., Salguero 981. v14

JARDINERO se ofrece para cuidar jardín, por un tanto, 1 o 2 veces por semana; calle Margarita 459, Lanús, F. C. S., Joaquín Rives v14

JOVEN estudiante de 15 años se ofrece para escritorio o casa de comercio, por la tarde, buenas recomendaciones, H. S., Medrano 121.

JOVEN activo, con conocimientos en agricultura general, parques y jardines desea colocarse en un establecimiento agrícola ganadero de porvenir. Eduardo Isaac; Gral. Hornos 1056, Barracas.

JOVEN DE REGULAR INSTRUCCION, se ofrece, de 14 a 19, para cualquier trabajo decente, 20 años de edad, recomendaciones y fiador si fuera necesario, calle Leones 3609. v13

JOVEN español, bien educado y con recomendaciones, presentado por su padre, se ofrece, a casa de comercio, mayorista o escritorios, escribe algo a máquina, contabilidad y buena letra, activo y sin pretensiones; Paramaribo 1259.

JOVEN argentino, de descendencia alemana, soltero, 25 años, poseyendo perfectamente castellano y alemán, con buenos conocimientos en francés e inglés, ocupado desde más de dos años como ayudante mayordomo en la sección ganadería (hacienda de cría o invernada) de una de las más importantes estancias del Sur de la provincia de Santa Fe, desea cambiar para antes o después del 1o. de septiembre. Se prefiere colocación en establecimiento importante con mucha agricultura o cría lanar para ampliar sus conocimientos en esta materia. Certificados y referencias de primer orden. Dirigirse bajo A. B. C., casilla correo 1032. v14

LIMADOR y armador de coches se ofrece, Iberá 2128. v14

MUCHACHO de 19 años ofrécese para peón o cualquier trabajo, Almagro 216.

MECANICO, aprendiz adelantado en automóviles, se ofrece; Brasil 3241.

MUCHACHO de 17 años, práctico en despacho bebidas se ofrece, Salguero 192.

MOZO PRACTICO se ofrece para almacén o cualquier trabajo, Charcas 4776. v13

MUCHACHO 1/2 años ofréc. para cadete tienda o zapatería, Pozos 2090.

MUCHACHO se ofrece para cafetero; calle Moreno 1963.

MOZO joven, fonda, lechería, recién venido, se ofrece, Paseo Colón 1221.

MOZO lechería, se ofrece, Lavalle 2140.

MOZO de mostrador bar, práctico, ofrécese, Chile 1319, pza. 20.

MUCHACHO de 13 años, para mand. y limp. almacén se ofrece, calle Senillosa 533. v14

MECANICO se ofrece para ciudad o campaña, por carta C. Zana; Rioja 1378. v13

MECANICO para máquina tejidos de punto media y máquina de coser busca empleo casa seria; Pauppi, Brasil 891. v14

MECANICO, buen ajustador, competente en autos americanos y europeos, se ofrece, Paraguay 1414, U. T. 4045 Jcal. v14

MOZO joven se ofrece, práctico en almacén y fiambrería. Dirigirse personalmente, Rivadavia 6790.

MUCHACHO de 15 años, arg., sus padres desean emplearlo en casa de comercio; tratar Orán 3229, V. Devoto. v13

MECANICO de auto recién llegado de Italia ofrécese en casa de comercio, particular y campo, por carta o personalm. Carmelo Varga, Sáenz Peña 160, piso 4o., d. A

MECANICO maquinista y electricista patentado con conocimientos generales de máquinas a vapor y calderas de cualquier tipo, turbinas, dínamos, motores eléctricos, a explosión y Diesel, ajustaje, torno, fragua, etc., desea ocupación en establecimiento industrial o fábrica; correspondencia a R. F. B., poste restante sucursal 48.

OFRECESE muchacho, 16 años, trabajos en panad.; Rivadavia 299, Quilmes. v14

OFICIOS DIVERSOS OFRECIDOS

JOVEN de 25 años, español, se ofrece para escritorio, conociendo bien contabilidad y tened., cta. A. M., Viamonte 666, p. 18

OFICIAL peluquero se ofrece por mes o por día; Sentilosa 1533.

OFICIAL carpintero se ofrece para todo trabajo, Moreno 2085.

OFICIAL medio peluquero se ofrece, con o sin comida, Ecuador 683.

OFICIAL sombrerero, ofréc., neg. o sombrerería, a pretens. Perú 1750, dpto. 4.

OFICIAL, peluquero, se ofrece, calle Sarmiento 1543.

OFICIAL peluquero se ofrece, competente y formal; Cucha Cucha 2681.

OFICIAL peluquero se ofr., ciudad o cpo., p. o por carta a J. S., Corrientes 383.

PEON se ofrece; San Eduardo 316.

PINTOR empapelador, oficial se ofrece, con herramientas; Rincón 1481. v13

PLANCHADORA se ofrece para familia, Agrelo 2619.

PLANCHADORA se ofrece, Carlos Calvo núm. 1932.

PEON se ofrece, todo trabajo, ciudad o campaña, Corrientes 4402.

PEON carpintero se ofrece para cualquier trabajo; Montevideo 1046 v14

PLANCHADORA con retiro, p. casa part., se ofrece, cta. T. L. M. Belgrano 1469

PINTOR, oficial comp. de 1ra., ofrécese, ciudad o campo, J. H., Venezuela 1275. v13

PEON joven se ofrece cualquier trabajo en casa de comercio, dirigirse a B. M., Belgrano 1408.

PERSONA instruída se ofrece ciudad o campaña; San Pedrito 306, cartas E. P. R. o personalmente.

PADRE y dos hijos de 15 y 20 años buscan ocupación; el padre sabe de torno mec., fragua, ajuste y algo de carpintero, serios White 132. v14

PERSONA joven, muy práctica en trabajos oficina comercial con iniciativa, ofrécese para puesto de porvenir en obrajes al Norte. Iría también al Paraguay. Buenas referencias. Escribir a J. A. Blanco; Maipú 220, escrit. 3. v13

QUINTERO italiano, con dos nenas, sin pretensiones, en la sección urbana, se ofrece; Sarmiento 1650, San Miguel, F. C. Pacífico.

REPARTIDOR joven se ofrece, sabe manejar, con carnet; F. C. Riglos 416, v14

SE OFRECE peón, para todo trabajo, Pueyrredón 1947. v13

SE OFRECE muchacho para farmacia, San Juan 2165.

SE OFRECE 1|2 oficial herrero de obra o fraguador competente, R. Peña 267.

SE OFRECE oficiala sastre para sastrería o tintorería, General D. Ferri 1131.

SE OFRECE un maquinista de cigarrillos u otro trabajo, Avenida La Plata 451 departamento 1.

SE OFRECE un peón para todo trabajo, dirigirse calle Alsina número 2090, pieza No. 7.

SE OFRECE un destapador de cloacas entiende de albañil y de gasista, por carta, R. N. De Bella, Aguirre 540.

SEÑORITA sola se ofrece con certificado como empleada en casa de negocio, sin pretensiones, Rioja 1282.

SE OFRECE un carpintero de obra blanca, dirigirse por carta únicamente, Larrea 884.

SEÑORITA se ofrece para escritorio, buena letra, redacción, cálculo, escribe a máquina o bien casa comercio, México 2277. v13

SE OFRECE un capataz para panadería o encargado para una sucursal, casado, con recomendaciones, calle Paraná número 623.

SE OFRECE un carrero para carro o chata, sabe leer y escribir, 25 años de edad, dirección calle Monroe número 1934, F. B.

SE OFRECE hombre joven, casado y con cédula de identidad para depósito de maquinarias y cañerías, conoce el ramo, por carta V. Piera, Iriarte 1787. v13

SEÑORITA práctica en trabajos generales de escritorio, se ofrece, con certificado y referencias a satisfacción, A. F., Andrés Lamas 990, Flores.

SE OFRECE hombre de 26 años, buenas recom., para carrero, cuarteador o cualquier trabajo; por carta o personalmente México 311. v11

SEÑORITA se ofrece con conocimiento de escritorio, escribe a máquina, con muy buenos certificados, dirigirse por carta o personal a Talcahuano 61, 1o. derecha. v13

SE OFRECE albañil pintor, con hija viuda, joven, con dos niños, 8 y 6 años, cuidar casa o depto. u otros trabajos, sin pretensiones, por carta José L., Bacacay 1828, Flores.

SE OFRECE joven entendido en dibujo, para ayudante retocador de heliograbados o trabajos a tinta china, carbón, etc., referencias por carta, Talcahuano 215, 2o. p., a J. N. P.

TORNERO mecán., ofrécese, va afuera; Moreno 1360, C. G. v13

TORNERO oficial, a revólver, se ofrece; Libertad 1031. v13

UN ITALIANO se ofrece peón quintero, personalmente o por carta, D. S., calle Lorrego 504.

VAINILLADORA a mano se ofrece, tienda o part. práctica, Chacabuco 1146.

VIAMONTE 2941, se ofrece un caballerizo.

VENDEDOR práctico en Bazar, menaje y juguetería, se ofrece, Mármol 243.

VENDEDOR zapatería práctico, b. certificados ofrécese Los Incas 4215, A. M.

VENDEDOR activo, hablando inglés y castellano, referencias a satisfacción ramo papelería, W. E. S., Charcas 1418.

VIAJANTE se ofrece, para casa importante, bien relacionado en la provincia de Entre Ríos, por carta a F. P., calle Sarmiento número 3206.

SERVICIO DOMESTICO PEDIDO

AYUDANTA de cocina, preciso; Avenida de Mayo 1413, 3er. piso.

A MATRIMONIO obrero daría hermosa habitación y 20 $ sueldo, para que ella atendiera quehaceres y cocina de familia de 3 personas; Triunvirato 3677.

BUENA cocinera se precisa para pensión francesa, Belgrano 456, 4o. piso.

BUENA sirvienta, que cocine, para matrimonio, nec., Pedernera 675 (Flores).

BUSCO mucama planchadora, con buenos informes, Córdoba 448.

BARADERO 53 y Rivadavia, Flores, sirvienta honesta, se necesita, corta familia, paga puntual. v13

COCINERA argentina, que sepa bien su oficio; ocurrir Vicente López 1985.

COCINERA competente para casa de pensión, se necesita, Callao 553.

COCINERA con cama y recomendación, se necesita, Montevideo 698.

COCINERA para corta familia, que sepa cocinar bien, se precisa; Tacuarí 749.

COCINERA se precisa, Maure 2302. v13

COCINERA y quehaceres se necesita, calle Olaguer 2437.

COCINERA se necesita para corta familia; Vidt 1889, Palermo.

COCINERA, otros quehaceres, precisase, Libertad 246; tratar después de las 13.

COCINERA joven, con cama, se necesita. Santa Fe 4578.

COCINERA sencilla con recomendaciones se necesita, Cangallo 2194. v13

COCINERA cocina sencilla, se necesita para corta familia; Sarmiento 3712.

COCINERA con cama, sueldo 50 $, se necesita; Montevideo 179.

COCINERA necesito para corta pensión, sueldo $ 60, B. de Irigoyen 918 v13

COCINERA sin cama, se necesita, Santa Fe 1226.

CHICA DE 15 años, se necesita para matrimonio solo, Montevideo 261 2o. p.

COCINERA y otros quehaceres, se necesita; Córdoba 2230.

COCINERA preciso, con retiro, recomendada, buen sueldo; Córdoba 2009.

COCINERA para corta familia extranjera, se precisa, Cangallo 536.

COCINERA sencilla y otros quehaceres, con cama, se precisa; Beruti 2768

COCINERA práctica, $ 70, preciso, Mitre 1336.

COCINERA con recomendaciones, se necesita, Junín 1044.

COCINERA recomendada, para corta familia, se necesita, Anchorena 1761

COCINERA seria, argentina, amasa a la criolla, con retiro, Alsina 1976

COCINERA y otros quehaceres se necesita, con recomendaciones, Brasil 813

COCINERA otros quehac., para corta familia, tratar Ayacucho 1426.

COCINERA joven, bien recom., se necesita, Echeverría 3065.

COCINERA recomendada se necesita, Billinghurst 1894

CHICA 14 años, para cuidar nena y poco trabajo, necesito, Bulnes 527.

COCINERA y otros trabajos, precisase, C. Pellegrini 307.

CHICA o muchacha preciso, poco trabajo, sin cama; Sgo. del Estero 1086.

COCINERA y pequeños quehaceres se necesita, Rivadavia 5857.

COCINERA sencilla, sueldo 60 $, se necesita, Maure 2324, de 8 a 12.

COCINERA recomendada, para estancia en Córdoba, preciso, Santa Fe 4579, v15

CHICA se necesita, p. poco trabajo, personas may., urg., Pergamino 185, Flores

COCINERA y otros queh., se precisa, buen sueldo; Bmé. Mitre 4030.

CORTA FAMILIA necesita sirvienta joven, poco trabajo, Rivera 122.

COCINERA para corta familia, Sarmiento 3146.

COCINERA con cama necesito, Viamonte 1835, tratar después de las 9.

COCINERA y otros quehaceres precisase, Av. de Mayo 650, 2o. piso.

COCINERA para casa de comidas preciso; San Juan 202.

CHICA de 9 a 11 años se precisa, Salta 947.

COCINERA sencilla se necesita, Santa Fe 3634.

SERVICIO DOMESTICO PEDIDO

COCINERA para casa de negocio, se necesita; Córdoba 2601.

COCINERA que ayude otros quehac., nec., Concordia 32 (alt. Rivadavia 7900)

COCINERA, otros quehaceres, buenos informes, se nec., Zapiola 2131 (Belgrano)

CHICA necesito, atender estudio, por enseñanza o sueldo, Viamonte 936, a las 9.

COCINERA precisase, 60 pesos, Coronel Díaz 1510

COCINERA para negocio, necesito; sueldo 70 pesos, Salguero 3599.

CHICA de 10 a 12 años, necesito, Catamarca 691

COCINERA se necesita, cocina sencilla, México 2124, 1er. piso, B. v13

COCINERA SE NECESITA; PASCO NÚMERO 2535.

COCINERA sencilla, pequeños queh., corta flia., 60 $, nec., Humberto 1o. 3125.

CHICA de 12 a 14 años neces. matrim. solo, Talcahuano 439., 1o. p. B. v13

COCINERA se necesita, calle Billinghurst número 1647.

COCINERA o cocinero se necesita, calle Av. La Plata 1898.

COCINERA y mucama, con recomendaciones, se necesitan, Rivadavia 7872.

COCINERA joven, aseada, necesito, Rivadavia 4638.

COCINERA sencilla, con recom., necesítase, Cangallo 2381.

COCINERA sencilla y otros quehaceres, cta. flia., 60 $ hay muc., Agüero 1318.

COCINERA para corta familia se necesita, con cama, Gallo 1290, $ 60.

COCINERA sencilla, joven, formal, con cama, 60 $, preciso, Junín 1441 v14

COCINERA y quehaceres, extranjera, se necesita, Guanacache 4973, V. Urquiza.

COCINERA y quehaceres, formal, con retiro, Viamonte 382, dep. 6

CHICA para ayudar quehaceres, de 14 años, Viamonte 382, dep. 6

COCINERA se precisa para corta familia, Cangallo 535, sueldo $ 40.

COCINERA se necesita, con recomendaciones, de 12 a 14, Juncal 2082 v13

COCINERA para corta familia, buen sueldo, se necesita, Rivadavia 3134.

COCINERA que entienda de cocina y algún quehacer, nec., Defensa 1537 v13

COCINERA con cama, recomendada, se necesita, Tacuarí número 535.

COCINERA precisa para corta familia buen sueldo, Chacabuco 962.

COCINERA para fonda se necesita, sueldo 70 $, Paseo Colón 865.

COCINERA para cocina sencilla y otros quehaceres, se nec. Rivadavia 2161, 1o.

COCINERA que cocine a la criolla, para corta familia, Aráoz 2881. v14

COCINERA que ayude otros quehaceres necesita, Defensa 119, altos, 8.

COCINERA y mucama se necesitan, sueldo 100 $, Rivadavia 5956. v13

COCINERA y otros quehaceres, corta familia se necesita, con cama, sueldo 65 pesos, Ombú 632

COCINERA, aseada, con hijo o hija de 12 a 15 años, se necesita, traer recomendaciones, Av. de Mayo 847, 5o. piso v13

COCINERA buena, para corta familia, se necesita, tratar de 10 a 12, Bartolomé Mitre núm. 2323.

CHICA de 14 años para quehaceres de corta familia se necesita, Serrano 2419, derecha, Plaza Italia.

COCINERA y otros quehaceres, se necesita, con recomendación, sueldo 60 $, Cevallos núm. 58, 2.o piso.

COCINERA y otros quehaceres con cama de adentro, buenos informes, necesito; Charcas 1356, después de las 9.

COCINERA con buenas recomendaciones, se precisa para corta familia inglesa; Sucre 2196, Belgrano.

COCINERA joven, con recomendaciones, sueldo 80 $, se precisa, Rivadavia 6715; tocar el timbre de arriba.

COCINERO italiano, para restaurant, se precisa, se le paga buen sueldo, calle Cabildo 2002.

COCINERA de profesión para corta familia alemana se necesita; sueldo 80 $; José Hernández 2174, Belgrano.

COCINERA y otros quehaceres con cama, sueldo 60 $, buen trato, se piden referencias, Medrano 755. v13

COCINERA se precisa, en familia de 3 personas, tratar de 9 a 18 horas, 3 de Febrero 1248. v13

COCINERA para cocina sencilla y pequeños quehaceres, sueldo 70 $, buen trato, tratar de 9 a 13, Azcuénaga 950.

COCINERA práctica se necesita con cama e informes, sueldo 70 $ arriba, tratar desde las 10, Suipacha 362, 2o. piso.

COCINERA para cocina sencilla, con cama, se precisa, Bernardo de Irigoyen 1611, sueldo 50 $.

COCINERA joven con cama se necesita para corta familia, con buenas recomendaciones, Callao 568, 3.er piso. v13

COCINERA buena, con recomendaciones, de 9 en adelante, se precisa, Tucumán 2278.

CHICA de 12 a 14 años, se necesita para mandados, en casa de matrimonio solo; Maza 520.

CHICA para cuidar un nene y quehaceres de casa se busca, con preferencia que viva cerca, Conde 759.

COCINERA y otros quehaceres para matrimonio se necesita, hay mucama, Rodríguez Peña 307, 4o. piso, derecha.

COCINERA que ayude en otros quehaceres, para matrimonio solo, se necesita, Olazábal 3001, Belgrano.

COCINERA seria y competente se necesita, casa de pensión, se prefiere italiana. Thames 610, esquina Triunvirato. v14

COCINERA y otros trabajos se precisa, Avenida de los Incas 3106 esquina Zapiola, Belgrano. v13

COCINERA con buenos informes, para corta familia, se necesita, Santa Fe 2925, 2o. piso. v13

COCINERA joven para cocina sencilla de 3 personas necesita, hay mucama, Salguero 943 v13

COCINERA y otros quehaceres, para corta familia, en Quilmes, se necesita, tratar Brown 843, Quilmes, F. C. S., tranvía pago.

COCINERA o sirvienta seria, honesta, aseada, cocina sencilla, otros queh., con cama, necesita matrimonio solo, hay mucama, buen sueldo; Mansilla 3846.

COCINERA muy aseada, para cocina sencilla necesito con cama, sueldo 80 pesos; tratar de 12 en adelante, Obligado 1910, (Belgrano). v13

COCINERA comp. $ 70, corta flia., solam. quehaceres de cocina, Libertad 667, bien recomendada, se da cama, tratar de 9 a 11.

COCINERA y otros quehaceres con buenos informes, precisa matrimonio solo, Avenida Mitre 79, Avellaneda. Se atiende de las 10 a las 20.

COCINERO de profesión, japonés o chino, se precisa para el escritorio, en el centro de una compañía comercial extranjera. Referencias de primera, absolutamente indispensables, Herrera 2272|78. v14

EN CASA de poca familia se necesita sirvienta por medio día, Florida 959.

GOBERNANTA alemana, que hable algo español, para señorita y dirigir algo la casa, se necesita, formal, calle Cerrito 1260.

HOMBRE necesito, para la puerta y limpieza, con recomend. tratar Bmé. Mitre 2030, de 8 en adelante.

JOVEN 18 años práctico en limpieza, casa familia, precisa, Sarmiento 1144.

LAVANDERA y limpieza, 2 mañanas semana, nec., viva cerca, Rivadavia 2293.

LAVANDERAS necesito para taller, pago bien y comida San Juan 1162.

LAVANDERA práctica precisa para taller, Agüero 1666.

LAVANDERA necesito 2 días por semana, Alsina 2731.

LAVANDERA se precisa, calle Larrea N. 340

LAVANDERA por día, preciso, 3 de Febrero 1248. v13

LAVANDERA, los lunes para familia, necesito; Juan B. Alberdi 1275.

LAVANDERA y planchadora por día se necesita, Ayacucho 1858, de 11 a 12.

LAVANDERA por mes, se precisa, Solís número 341.

LAVANDERA por día, se precisa, Lavalle 887

LAVANDERA práctica necesito; México 1538

LAVANDERA por día, se precisa, Ayacucho núm. 1426.

LAVANDERA preciso los lunes o martes; México 1160, 1o. depto. 6.

LAVANDERA se necesita, Estados Unidos 3029, depto. 3, altos.

LAVANDERA preciso, medios días, P. J. Evaristo Uriburu 1129.

LAVANDERA práctica para taller, preciso, pago bien, Beruti 2705.

LAVANDERA para taller preciso 3 o 4 días por sem. Rivadavia 2305, altos.

LAVANDERA práctica para taller, se necesita, México 2707.

LAVANDERA y quehaceres, por día, se necesita Aráoz 2831.

LAVANDERA se precisa 4 días por semana, Azcuénaga 1368.

LAVANDERA para un día a la semana, se precisa, Sarmiento 2236.

LAVANDERA preciso un día por semana, 3 $ con comida Callao 296, 4.o piso.

LAVANDERA medio día y pequeños quehaceres, necesito, Lima 1120.

LAVANDERA por día, casa particular, se necesita, Zapiola 2131, Belgrano.

LAVANDERA se necesita, un día por semana, Bolívar 1727.

LAVANDERA se precisa por mes, con cama. Falucho y Maipú, h. Progreso. v13

LAVANDERA práctica por día se necesita; Belgrano 1719, 2o. piso.

LAVANDERA por día se necesita, Salta número 136.

LAVANDERA y planchadora, por día, se necesita; Rivadavia 5496.

LAVANDERA para taller se necesita, Segurola 3562.

LAVANDERA planchadora, tres días por semana, con recomendaciones, se precisa, Paraná 1122.

SERVICIO DOMESTICO PEDIDO

MUCHACHA, de 14 a 15 años necesito, poco trabajo, Avellaneda 209, Caballito.

MUCHACHA necesito para ayudar quehaceres, 35 $, Piedras 635, 9 adel.

MUCHACHA de 15 a 16 años necesito para matrimonio, Ecuador 1371.

MUCHACHO para bar y la limpieza casa flia., se precisa, Maure 2302.

MUCHACHA todo servicio, sueldo 50 $, preciso; Rivadavia 1320.

MUJER se precisa de 10 a 17, sueldo 30 $, Rivadavia 6257.

MUCAMA se necesita Céspedes 2678, Belgrano.

MUCHACHA para mucama, se necesita, Entre Ríos 510.

MUCHACHA 15 a 16 años, se precisa, calle Humberto 1o. 253, depto. 3.

MUCAMA general, sin pretensiones, necesitase, Moreno 821, de 10 a 16.

MUCHACHA se necesita, poco trabajo, Triunvirato 4471. v13

MUCHACHO para quehaceres casa de familia, necesito, Rivadavia 5766.

MUCHACHA necesitase para cuidar criatura, buen trato, Bogotá 2376. v13

MUCHACHO o muchacha, quehaceres domésticos, pres. por padres, Moreno 3043

MUCHACHA para servir, preciso, Zárate 4190.

MADRE e hija, para cocinar y cuidar un niño, necesito, Yatay 712.

MUCHACHA para matrimonio solo, se necesita, sueldo 30 $ Rivadavia 571.

MUJER para lavar y quehaceres preciso, México 1418.

MUCAMA para matrimonio, se necesita, Bulnes 1418.

MUCAMA corta familia, necesito, Santa Fe 2332

MUCHACHO español para todo trabajo, necesito, Santa Fe ...

MUCHACHA para medio día, se necesita, Belgrano 1...

MUCAMA general con recomendación se necesita, Ombú 171

MUCHACHO para mandados, con pocas pretensiones, precisa, Libertad 470.

MUCAMA formal, se necesita; Corrientes 4362, 4o. piso A

MUCAMA de adentro con recomendaciones, se precisa, Victoria 2...1

MUCAMA para señora sola, se necesita; Cerrito 471.

MUCHACHA para corta familia, se necesita Estados Unidos 1181 v13

MUCHACHA se necesita, matrimonio solo, buen sueldo, Moreno 289.

MUJER joven se necesita para limpieza, de 7 a 16, San Juan 1211

MUCHACHA práctica para empaque de fáb. de calzado necesito, C. Barros 676.

MUCAMO recomendado necesito, Paraná 628.

MUCAMA recomendada se necesita, Corrientes 3827. v14

MATRIMONIO solo necesita sirvienta, sueldo 40 $, Bogotá 1762

MUCHACHO se necesita, ...entes 1101

MUCAMA con inf. nec., se necesita, Pampa 2220, Belgrano.

MUCAMA de comedor se necesita, Alsina 1882, de 9 a 12 y de 14 a 17.

MUCAMA de adentro que sepa coser, tratar Alsina 1882, de 9 a 12 y de 14 a 16.

MUCAMA se necesita, Rivadavia 1260, piso 1o. izquierda.

MUCHACHO para limpieza general, sueldo 50 $, ... Cangallo 3937

MUCHACHA para corta familia, necesito, Bernardo de Irigoyen ... v13

MUCAMA se necesita en Mendoza 5140 (V. Urquiza). v13

MUCHACHITA joven se precisa, casa poca familia, Montevideo 78.

MUCHACHA o sirvienta necesito, menos cocina, Rivadavia 5909.

MUCAMA se precisa para casa pensión, C. Pellegrini 561.

MUCHACHA necesito que sepa algo de cocina, se precisa, Gavilán 219.

MUCHACHA 15 a 18 años, ayudar quehaceres, 30 a 40 $ preciso, Rincón 1050.

MUJER para todo servicio se precisa; Estados Unidos 1626.

MUCHACHA para ayudar a quehaceres, se necesita, 30 $, Piedras 312, d. J.

MUCAMA competente para hotel, 40 $, se necesita, Alsina 640

MUCHACHO se necesita, Corrientes 2929. v13

MUCHACHA necesito, calle Quintino Bocayuva 890. v13

MUCHACHA para todo trabajo, se necesita, San Blas 2656. v13

MUCAMA y lavandera por día, se necesitan en Pueyrredón 1187, 2o. piso.

MUCHACHA para mucama se precisa, Tacuarí 645.

MUCAMA general que sepa planchar, se necesita; Alsina 1779.

MUCAMO para comedor, joven, corta familia, preciso, Venezuela 511.

MUCAMA se necesita $ 50, Güemes número 4483.

MUCHACHA 15 a 20 años neces., ay. quehaceres matrimonio, Gavilán 288.

MUCAMA de adentro y comedor, recom., se necesita, Humberto 1 175.

MUCHACHA se necesita para corta familia, Pedro Goyena 668.

MATRIMONIO recom., preciso, cocinera y mucamo, 120 $, Rivadavia 6467 v13

MUCAMA joven, de adentro, se precisa, Pedernera 263, Flores

MUCAMA sepa planchar se precisa, con cama, Carabobo 61, Flores, 50 pesos.

MUCHACHA para ayudar a quehaceres, sueldo 25 $, se nec., Juramento 2024. v13

MUJER cocina sencilla, y muchacha pequeños quehaceres, nec., Monroe 2448.

MUCHACHO para la cocina se precisa, San Juan 3899 almacén.

MUCHACHO formal para peón cocina, preciso Santa Fe 2707.

MUCHACHA precisase, ayudar quehaceres domésticos, Riglos 446 (Caballito).

MUCAMA italiana, competente, de adentro, buenos informes, S. Juan 2...

MUCHACHO sirviente recom., para estancia, necesito, Moreno 1341, 9 a 17

MUCAMA general, se precisa, calle Pedro Lacroze 254. v13

MUCHACHA de 12 a 16 años, para matrimonio solo, precisase, Sarmiento 4249

MUCAMA que sepa servir, con refers., necesitase, Bulnes 2571.

MUCHACHO para mandados y limpieza, se precisa, San Juan 2334.

MUCHACHA o señora necesito para servicio corta familia, Padilla 383

MUCAMA general se precisa; Lapida 1145, tratar después de las 11.

MUCHACHO de 15 a 16 años, para peón de cocina se precisa, Av. Sáenz 894. v14

MUCAMA general, se necesita, Moreno número 3324.

MUCHACHA de 13 a 16 años, para ayudar quehac., prec., Uriarte 2271 (Palermo)

MUCHACHA necesitase casa corta famil. Riela 1709.

MUCAMA de adentro se necesita, Caracas 341, Flores.

MUCHACHA para quehaceres de matrimonio necesito, las tardes, Solís 1509.

MUJER formal para todo servicio, menos cocinar, necesito, Obligado 2267.

MUCHACHA de 14 a 18 años se necesita, sueldo $ 30, Vera 47.

MUCHACHA joven para matrimonio solo preciso, sueldo 25-30 $, Larrea 1337.

MUCHACHO o muchacha de 15 a 17 años, para mandados, Estados Unidos 3725.

MUCHACHA preciso, sepa cocina, limpieza matr. solo, Av. Mayo 1034, p. 3 o, d.

MUCHACHO se precisa para limpieza y mandados, cama y comida, Defensa 1334.

MUCHACHA suplente, rec., sueldo $ 40, tratar de 10 a 11, Tacuarí 352.

MUCAMA recomendada, se precisa, de 8 a 10, Las Heras 3046.

MUCAMA buenos informes, se nec. para familia inglesa, Zapiola 2131.

MUCHACHA para cuidar nenes, preciso, Córdoba 2224.

MUCHACHA para pequeños quehaceres de familia, se necesita, Larrea 254.

MUCHACHA recomendada, para mucama se necesita; Cangallo 2326.

MUCAMA de adentro preciso, recom., Charcas 2643, $ 45.

MUCHACHA para servicio de corta familia, se necesita, Alsina 2700.

MUCHACHO 12 a 16 años para limpieza se necesita, Santa Fe 2608. v13

MUCHACHA se precisa para trabajos domésticos, Solís 1425.

MUCAMA general se necesita, Rivadavia 2635

MUCHACHA para ayudar a los quehaceres corta familia, Charcas 2222

MUCHACHA para quehaceres se necesita Piedras No. 567, depto. 1a.

MUCAMA general necesitase con cama. Paso 454

MUJER y muchacha necesito, buen sueldo; Camacuá 182, Flores.

MUJER para medio día se precisa, San Juan 431, 2o. piso.

MUCHACHA precisan tres personas mayores, buen sueldo, Loria 1375.

MUCHACHA de 13 a 15 años precisa matrimonio, Rivera 540.

MUCHACHA se necesita, casa de corta familia, tratar Rocamora 4308.

MUCHACHO de 13 a 14 años de edad, se precisa, San Juan 1901.

MUCHACHA de 18 años, se necesita; calle San Juan 2302.

MUCHACHA se necesita, calle Guardia Vieja 3978.

MUCAMA para comedor, joven y buena presencia, se necesita, $ 55; Bmé. Mitre 2334.

MUCAMA de comedor, para matrimonio solo se precisa, sueldo 50, con recomendación, Talcahuano 78, 1 piso.

MATRIMONIO quintero y cocinera, para estancia se precisa; preferible alemán o italiano, Calle 25 de Mayo 277.

MUCHACHA de 14 a 15 años, para matrimonio inglés, se precisa, Azcuénaga 240, depto. 11. v13

SERVICIO DOMESTICO PEDIDO

MUCAMA con cama y referencias, necesitase, Charcas 3555.

MUCHACHA con cama que entienda de cocina, necesito, corta familia, $ 40 a 45 calle Serrano 1150. v13

MUCAMA de adentro para casa alemana, se busca; Belgrano, Pampa 2582, en el pasaje.

MUCHACHA 12 a 14 años, precisase cortos quehaceres, buen sueldo, trato familiar, Boedo 1265.

MUCHACHA 15 años para servicio familia, 3 personas, poco trabajo, necesitase, Sadi Carnot 870.

MUCHACHA con cama, para todo trabajo menos cocina y lavado, sueldo $ 45; 24 de Noviembre 217.

MUJER por medio día para lavar ropa y otros quehaceres, tratar después de las 8; Bartolomé Mitre 2131

MUCAMO japonés, general y para comedor, se necesita, Alsina 912 escrit. 7, de 10 a 11.

MUCHACHA necesítase, para ayudar quehaceres, con cama, sueldo 25 pesos, Chacabuco 958, depto. ..., 2o piso.

MATRIMONIO recomendado se necesita; ella todo trabajo, él que trabaje afuera; Gavilán 348.

MUCHACHA para ayudar a quehaceres domésticos se precisa, Avenida San Martín y Dungeness 665

MUJER formal, para el servicio medio día, necesito, presentarse de 9 a 11; Güemes 3244.

MUCAMA de comedor ... se necesita, con ..., tratar Mendoza 2191, Belgrano.

MUJER se necesita para todo trabajo, corta familia, ... recomendada; trat. desp. de ... Humberto I 1031.

MATRIMONIO, cocinera y jardinero se precisa, inglés, ... de 15 a 16 horas. Esmeralda ...

MUCHACHO 18 a 20 años se precisa para ... y otros quehaceres, necesito, calle Santa Fe 1638.

MUCHACHA para ayudar en los quehaceres de la casa, se necesita, Carlos Calvo 4048. v14

MUCAMA para adentro se precisa, Azcuénaga 1031, sueldo ... $ tratar de 14 a 16.

MUJER de 45 a 50 años para trabajo liviano, sepa planchar ..., Sarmiento 1464.

MUCAMA que lave y planche se necesita, sueldo $ 50, tratar de 14 a 16, con recomendaciones, Córdoba ...

MUCHACHA de 13 a 15 años para ayudar los quehaceres de la casa, se necesita, Medrano 439. v14

MUJER que sepa algo de cocina con o sin cama, se necesita 24 de Noviembre 933.

MUJER viejita necesito para cuidar ... niñas, se da ... comida, vestir y pequeño sueldo; dirigirse Anchorena 1256

MUCHACHO se necesita para limpieza y mandados, sueldo pesos 40 secos, Florida 632.

MUCHACHA para el servicio de matrimonio se precisa, hay cocinera, calle Rincón 276.

MATRIMONIO, cocinera y peón para estancia cercana, se precisa, tratar calle Montevideo 56.

MUCAMAS, 2 se necesitan, una de adentro, otra general, sueldo $ ... Lavalle 2756. v13

MUCHACHA pequeños quehaceres, necesito, se le enseña ... se le paga ..., R. L. Falcón ... v14

MUCHACHA para ... casa de 3 personas, se necesita ... $, Viamonte 848, 2o. piso

MUCAMA joven y extranjera para comedor se necesita, Luis María Campos núm. 1501.

MUCAMA necesito para casa pensión práctica acomodar piezas, servir mesas, con retiro, sueldo ... Cangallo núm. 1148.

MATRIMONIO, la mujer para sirvienta y el marido para cuidar señor enfermo u hombre solo, ... de 14 a 16, ... 1453.

MUCAMA y cocinera joven ... se necesitan, ... presentarse después de las 11 ... sueldo 60 y 70 $.

MATRIMONIO solo precisa ... de profesión, la mujer para sirvienta, con muy buenas recomendaciones, se necesita, tratar de 8 a 12, Florida 637

MATRIMONIO, ella para todo trabajo de dos señoras, que el marido trabaje afuera, se da pieza y pequeño sueldo, con referencias, Bmé. Mitre 4341

MUCAMA que sepa planchar se necesita, con recomendaciones, de 45 a 50 $, después de las 11, Alem 614 (Lomas de Zamora).

MUCHACHA de 11 años juiciosa, trabajadora, limpia, para limpieza y quehaceres necesita matrimonio solo, hay una ... cama. Mansilla 2846.

MATRIMONIO joven sin hijos se necesita para ... ella quehaceres generales, que sepa bien su obligación, buenas referencias, 130 $ sueldo, Corrientes 2554, piso 5o, 10 a 11

MUCHACHA sirvienta, que entienda algo de cocina, se necesita para flia. de 3 personas, sueldo 60 $ Sixto Fernández 1..., Lomas, F. C. S.

MUCAMA general que entienda bien su obligación, con cama y recomendaciones, se precisa calle Tacuarí 661 de 10 en adelante, sueldo ... $.

MUCHACHO de 16 a 18 años, que sepa servir la mesa y otros quehaceres para la casa de familia se necesita, Corrientes 2547 de 8 a 9.30. Inútil presentarse sin recomendaciones y buenos informes, buen sueldo.

NIÑERA con buenas recomendaciones para la bebé ... meses, Sarmiento ...

NECESITO sirvienta toda trabajo con cocina, ... $ Calpa 2346, Belgrano.

NECESITO sirvienta bien recomendada ... Callao ..., derecha.

NIÑERA se precisa, tratar de 9 a 12 Bme. Mitre ...51

NECESITASE sirvienta para todo servicio, corta familia, French 2125 ...

NIÑERA se necesita $ 50, GÜEMES número 4148.

NECESITO sirvienta para todo, con ..., Cabildo 1573.

NECESITO sirvienta s. cocinar, poca ... Estados Unidos 1406, de 11 a ...

NECESITO sirvienta para todo ... Avenida ... 352

NECESITO sirvienta para matrimonio solo y un chico, Lavalleja ...

NECESITO una sirvienta para familia alemana ... 2079, Belgrano

NECESITO cocinera joven y con cama, tratar de 9 a 12. Alsina 1612.

NECESITO sirvienta y cocinera, casa ..., con retiro, Independencia 3131.

NECESITO sirvienta con cama, Boedo ...

NECESITO una sirvienta, sepa algo de cocina, tratar Córdoba 3377.

NIÑERA se necesita, calle Rivadavia No. 2235.

NECESITASE sirvienta, Salta número 944

NIÑERA recomendada, que pueda ir a Puerto Madryn se precisa, Olazábal No. 3015, Belgrano.

NECESITA sirvienta para todo trabajo matrimonio joven, solo; inútil presentarse sin certificados. Viamonte 752, dto. ...

NECESITO mujer para medio día, que sepa lavar, casa de pensión, Chacabuco 140.

NECESITO momentáneamente, de 8 a 17 h. mujer para quehaceres y lavado, ..., Moreno 1554, piso 2o. D.

NECESITO muchacho 14 años, mandados, limpieza, pantalonera medida, con muestra, C. Pellegrini 445.

NECESITO cocinera y mucama se precisan, madre e hija; tratar de 8 en adelante. Mendoza 2341.

NECESITASE sirvienta para todo servicio, que sepa de cocina, con retiro, recomendada, sueldo 55 $, Ayacucho 35..., solamente ... de once a trece

NECESITO mucama excelente con buenas recomendaciones para matrimonio solo, tratar Entre Ríos 181, 9o. piso, derecha. Inútil presentarse sin este requisito.

PRECISO peón de cocina fonda, Brown número 791.

PORTERO competente y recomendado se precisa, Rivadavia 1425.

PEÓN cocina se precisa, Pueyrredón número 1...

PAGO 70 pesos señora que se encargue del cuidado de niña 8 años, inútil no siendo competente. Victoria 1402.

SIRVIENTA que entienda de cocina, sueldo 50 $ se necesita, Thames 2192

SE NECESITA sirvienta para todo trabajo, Rivadavia 1849.

SE NECESITA cocinera, buen sueldo, calle Lavalle 718.

SE NECESITA sirvienta que entienda de cocina, Belgrano 3533.

SIRVIENTA que entienda algo de cocina se precisa Fray Cayetano 279

SIRVIENTA entienda cocina, sin ..., Ecuador ...

SE NECESITA sirvienta medio día, tratar después de las 3 Viléla 2368

SIRVIENTA se precisa; Boedo 667

SIRVIENTA preciso que entienda algo de cocina Bolívar 1609.

SE NECESITA sirvienta con cama para corta familia Constitución 2295.

SIRVIENTA joven para todo trabajo se precisa, Charcas 1548.

SE NECESITA señora ayudante de cocina, Billinghurst 450

SIRVIENTA que entienda de cocina, tratar después de las 5, B. Mitre 2154 v13

SIRVIENTA para cocina solamente se necesita, Bacacay 2377, Flores. v13

SIRVIENTA se necesita, para todo trabajo, en corta familia, Alvarez 2580.

SIRVIENTA que sepa cocinar, calle Charcas 108...

SIRVIENTA preciso, 3 pers., poco trab., sueldo 50 $ Reconquista 1059, negocio.

SIRVIENTA necesita corta familia, 25 a 30 $, Anchoris 26.

SIRVIENTA se necesita, todo trabajo menos cocina, en familia francesa de tres personas. Alsina 711, 1er. p. izq., depto. B.

SERVICIO DOMESTICO PEDIDO

SIRVIENTA necesita familia durante medio día, sueldo 20; Belgrano 3318.

SIRVIENTA joven para matrimonio, medio día, Bolívar 775, depto. B.

SE NECESITA una chica para señora sola, Lavalle 1046, piso 3o., de 9 a 10.

SE NECESITA sirvienta, calle México No. 515.

SIRVIENTA que entienda de cocina, sueldo de 50 a 55 $, Lavalle 1483.

SE NECESITA sirvienta para matrimonio solo, Bogotá 2281 (Flores).

SEÑORA se necesita para matrimonio solo, Corrientes 1700.

SIRVIENTA se precisa, práctica servicio de 4 pers. mayores, Humberto 1o. 1537

SE NECESITA una cocinera y mucama Saavedra 156. v13

SIRVIENTA necesito, buen sueldo, con o sin retiro, Corrientes 1267

SIRVIENTA para la cocina preciso, corta familia, Cangallo 2189

SE NECESITA chica de 14 años, taller planchado Tucumán 1415 v13

SIRVIENTA necesito, todo trabajo, corta familia Carlos Calvo 495

SIRVIENTA se precisa, sueldo 50 $; calle San Juan 4231

SIRVIENTA se precisa corta familia, dos personas, Río Cuarto ..., Barracas. v13

SEÑORA se necesita, con retiro, poco trabajo, sueldo $ 35, Alsina 1186.

SIRVIENTA que entienda de cocina, necesita, Lavalle 1192.

SIRVIENTA preciso con recomendaciones, Piedras 457.

SIRVIENTA formal, necesito con cama, Victoria 466.

SIRVIENTA se precisa, poco trabajo, algo cocina $ 35 ... 3906

SE NECESITA mujer por medio día para hacer limpieza, ... 1023 v13

SIRVIENTA para todo trabajo se precisa, corta familia, Belgrano 924

SIRVIENTA joven para matrimonio solo se precisa, Pasco 16

SE NECESITA sirvienta sin cama, Solís 1229

SIRVIENTA se necesita que sepa algo de cocina, 3 de Febrero 1078

SE NECESITA sirvienta que entienda algo de cocina, 40 $, Cochabamba 1538.

SIRVIENTA para corta familia se necesita, Charcas 1665

SIRVIENTA se necesita, Monroe 4545.

SIRVIENTA entienda cocina preciso, Esmeralda ... 2o. piso

SIRVIENTA para corta familia se necesita, Salta ...

SIRVIENTA se necesita para matrimonio solo, sin cama, Corrientes 1258, d. 15

SE NECESITA muchacha, con cama, Membrillar 135

SIRVIENTA joven para mucama, preciso, Montes de Oca 241

SIRVIENTA joven sin cocina, necesito, Rivadavia 5002.

SE NECESITA sirvienta, Dungeness 182. v11

SE PRECISA cocinera y otros servicios, buen sueldo, Sucre 1505, Belgrano. v14

SIRVIENTA se necesita, J. E. Uriburu número 57.

SIRVIENTA precisa corta familia, B. Irigoyen 1556, depto. 26

SIRVIENTA necesito, Camacuá número 331.

SIRVIENTA necesito, sueldo 40 $, Bulnes 1816.

SIRVIENTA preciso corta familia, calle Quintino Bocayuva 367. v13

SIRVIENTA que sepa cocinar necesito, en Defensa 119, dto. 8.

SIRVIENTA entienda de cocina, casa chica, buen sueldo, necesita, S. José 1678.

SIRVIENTA se necesita para corta familia, Rivadavia ..., 2o. piso. v13

SIRVIENTA corta familia, se necesita, Cochabamba 147

SIRVIENTA que entienda de cocina, se necesita, ... 13.

SIRVIENTA para corta familia preciso, Alm. Brown 148

SIRVIENTA para cocina y pequeños quehaceres nec. 50 $ Constitución 2670.

SIRVIENTA entienda cocina, necesito $ 60, Av. La Plata 1657.

SE PRECISA sirvienta que sepa cocinar, con retiro Suipacha 546.

SIRVIENTA para todo trabajo con recomendaciones, preciso, Callao 904.

SIRVIENTA que entienda de cocina, se necesita, 45 $, Caseros 2727

SIRVIENTA que entienda de cocina preciso, Sarandí 452.

SE NECESITAN lavandera y sirvienta, Lerma 2..

SE PRECISA mujer para ayudar los quehaceres, Bdo. de Irigoyen 557.

SIRVIENTA necesito para cocina y otros trabajos, Avellaneda 2645, Flores.

SIRVIENTA poco trabajo, buen sueldo, necesitan, Paraná 1081.

SIRVIENTA que entienda algo de cocina, se precisa, San Juan 849.

SIRVIENTA o muchacha, para matrimonio, necesito, Libertad 26.

SE NECESITA mucama con buenas recomendaciones, Pino 3395, Belgrano. v14

SIRVIENTA argentina se necesita, Suipacha 741

SIRVIENTA precisa corta familia, Medrano 916.

SIRVIENTA se necesita, Lima 1240.

SIRVIENTA para cocina y otros quehaceres, preciso, Brasil 1343.

SIRVIENTA para trabajos domésticos, menos cocina se necesita, Corrientes 5143.

SIRVIENTA con retiro, se necesita, Rivadavia 1567.

SE PRECISA matrimonio formal, hombre y mucama de hotel, Rivadavia 1884.

SE NECESITA sirvienta y cocinera con cama, Cangallo 1854.

SIRVIENTA para todo trabajo, se necesita, Mansilla 2468.

SIRVIENTA necesito, medio día, todo trabajo, corta flia., Solís 125.

SE NECESITA sirvienta, buen sueldo, ... Belgrano 2374.

SE NECESITA buena lavandera, por día, calle Ayacucho 1911.

SIRVIENTA para matr., precisa, entienda algo cocina, Carlos Calvo 2566

SIRVIENTA necesito para todo trabajo, Junín 29, 1er. piso.

SIRVIENTA se necesita para matrimonio, Triunvirato 673.

SIRVIENTA joven para corta familia se precisa; Tacuarí 1753

SE NECESITA sirvienta que entienda de cocina, para corta familia, Aráoz 2841

SE PRECISA de mañana mujer para limpieza, Perú 321.

SIRVIENTA para corta familia, menos cocina preciso, Sgo. del Estero 24

SE NECESITA sirvienta, Sarmiento 3521

SIRVIENTA preciso, entienda cocina, hay mucama, corta flia., Humberto 1o. ...

SIRVIENTA preciso, entienda cocina ..., criatura 6 años, ...

SIRVIENTA que entienda bien de cocina, $ 60, necesitase, Medrano 247.

SIRVIENTA necesito, sueldo $ 50, México 2544.

SIRVIENTA para medio día, se precisa, Pichincha 621.

SIRVIENTA p. 2 personas, preciso Río Janeiro 1748.

SIRVIENTA sin cama, para corta familia, necesito, Godoy Cruz 1874.

SIRVIENTA para todo trabajo, se precisa Estados Unidos 3285 v14

SIRVIENTA se precisa para matrimonio con un chico, hay coc., Suipacha 745.

SIRVIENTA sana, tenga chico, corto servicio, buen trato, necesito, Rincón 1413

SIRVIENTA recomendada para cualquier trabajo, menos coc., nec., Medrano 252

SIRVIENTA recomendada necesito corta familia; Obligado 1572, Belgrano.

SIRVIENTA SE PRECISA, buen sueldo, Corrientes 3076.

SIRVIENTA que entienda de cocina, sueldo 60 $, se necesita, Medrano 632

SE NECESITA ayudante para la cocina, 25 de Mayo 130, 3er. piso, dpto. 5.

SE NECESITA sirvienta, con cama, calle Olleros 2842.

SIRVIENTA preciso para todo servicio buen sueldo San Juan 2964

SE NECESITA mucama general, J. E. Uriburu 150.

SIRVIENTA se necesita, Ramón Falcón ..., buen sueldo.

SIRVIENTA ... quehac., ... inglesa necesito Mármol ...

SIRVIENTA se necesita, Donato Álvarez ...

SE PRECISA sirvienta que entienda algo de cocina, Pedro Mendoza 1855.

SIRVIENTA para corta familia, preciso, Sarmiento 3935, depto. 2.

SIRVIENTA se necesita, todo trabajo, buen sueldo Almirante Brown 22.. v13

SIRVIENTA necesito, 1 trabajo, entienda cocina, Conde 2024, 4o. p., dto. H.

SIRVIENTA se necesita, calle Paso ...68

SE NECESITA sirvienta para todo trabajo, Nahuel Huapi 2224.

SIRVIENTA con o sin retiro se precisa, Mendoza 2835, Belgrano.

SIRVIENTA se necesita, Quesada 25..

SIRVIENTA joven para matrimonio se necesita, Reconquista 669

SIRVIENTA se precisa, buen sueldo, Libertad 437.

SE NECESITA sirvienta para corta familia, casa chica, Neuquén 888.

SIRVIENTA con cama necesita corta familia, sueldo $ 35, Varela 640.

SIRVIENTA formal, para todo trabajo precisa, Corrientes 4202.

SE NECESITAN mucama y cocinera con cama; Rivadavia 5768.

SIRVIENTA se necesita, menos cocina, buen sueldo, San Pedrito 141.

SERVICIO DOMESTICO PEDIDO

SIRVIENTA, sueldo $ 45, necesito; Maza 218

SE NECESITA sirvienta para corta familia, tratar Moreno 1900.

SE NECESITA muchacha, ayudar quehaceres, sin cama; Pueyrredón 312, 2o. p.

SIRVIENTA necesita familia 3 personas, 40 $, Paraná 661, 2o., derecha.

SIRVIENTA para corta familia, que sepa cocinar se precisa; Moreno 1220. v14

SE NECESITA peón de cocina, Florida número 428

SIRVIENTA se precisa, recomendada, sueldo $ 50, tratar de 9 a 12, S. Martín 811

SIRVIENTA para matrimonio que entienda cocina, nec., Sarmiento 2422, Dto. 4

SIRVIENTA por horas se precisa, Piedras 740, 1er. piso, derecha.

SIRVIENTA SE NECESITA: BME. MITRE 1767.

SIRVIENTA SE NECESITA; RAMÓN L. FALCÓN 2617.

SIRVIENTA SE PRECISA; SAN CARLOS No. 2567.

SIRVIENTA que entienda cocina, con cama, se necesita, Cochabamba 1265

SIRVIENTA para todo trabajo, se necesita, tratar Bulnes 1834.

SIRVIENTA o muchacha se necesita, Ramón L. Falcón 2188

SE PRECISA sirvienta, Pozos 17, departamento 7

SIRVIENTA se necesita, Av. de Mayo 695, ..., derecha.

SIRVIENTA se necesita para quehaceres de familia, 40 $ Thames 2231.

SIRVIENTA con cama, necesito; Santa Fe 726. v13

SIRVIENTAS se precisan dos, una que entienda cocina, Serrano 686.

SE PRECISA cocinera, cocina sencilla, ... Carabobo 81, Flores, 65 pesos.

SIRVIENTA que entienda cocina, para 3 personas Paraguay 3621. v13

SIRVIENTA formal, que sepa cocinar, se necesita, Chacabuco 722.

SIRVIENTA para matrimonio se necesita, ... 1778.

SE NECESITA una sirvienta, para corta familia, Olazábal 4455. v14

SE NECESITA sirvienta, calle Superí número 1710.

SIRVIENTA joven, para todo servicio de corta familia, Cabildo 1910, 3.o p.

SIRVIENTA formal precisa casa pensión (sin cama), Santa Fe 2707.

SEÑORA para todo trabajo, 4 horas al día, 25 $, Independencia 1419.

SIRVIENTA se precisa para casa de negocio, Bdo. de Irigoyen 917. v13

SIRVIENTA para todo trabajo, necesito, San Eduardo 30, casi esq. R. Janeiro

SE NECESITA muchacha que entienda de cocina sencilla, Colombres 814.

SIRVIENTA necesito, sueldo $ 50, corta familia ... 235.

SIRVIENTA se necesita, calle Charcas número 4588.

SIRVIENTA joven, para corta familia, se necesita, urgente, Lavalleja 1036. v13

SIRVIENTA para cocina sencilla, se necesita, buen sueldo, Álvarez 2403.

SE NECESITA sirvienta, con cama, tratar F. Bolorino 636.

SIRVIENTA se necesita, calle Vidt número 1708.

SE NECESITA sirvienta, para corta familia Constitución 3746.

SIRVIENTA necesito corta familia, Acevedo 162

SIRVIENTA todo trabajo, recomendada, se necesita, tratar Junín 733, ...

SIRVIENTA para corta familia, se precisa con certificados, Potosí 4300. v13

SIRVIENTA recomendada, necesitase, calle Yerbal 81.

SIRVIENTA para todo trabajo, precisa Sarandí 1469 v13

SIRVIENTA que entienda cocina, necesito, 50 $ ... 1713, Solís al 1500

SIRVIENTA se necesita para todos los trabajos Bolívar 1661.

SIRVIENTA para cocina y lavado, preciso, ... 2052.

SIRVIENTA con cama, corta familia, necesito, Patagones 2783 v14

SIRVIENTA todo trabajo, de corta familia, se necesita, Crámer 2152

SIRVIENTA para todos quehaceres, se precisa San Juan 2464, 1er. piso.

SIRVIENTA con recomend., para corta familia, Cerrito 124, 1o. derecha.

SIRVIENTA se necesita, buen sueldo, en Bolívar 1727.

SE PRECISA señora o señorita, para ayudar a la señora, Boedo 1494, almacén.

SIRVIENTA que entienda de cocina, se necesita, Gavilán 292.

SIRVIENTA para cocina y otros quehaceres, corta familia, Yerbal 2238.

SE PRECISA sirvienta entienda cocina y planchado, Bdo. de Irigoyen 936. v13

SIRVIENTA preciso para San Fernando, ... Calvo 818, dto. A.

SIRVIENTA comp. sin retiro, para corta flia., 50 $, Burela 2529 V. Urquiza. v13

SE NECESITA chica de 12 a 14 años, para corta flia. Moreno 2370. v13

SIRVIENTA para matrimonio solo, recomendada, se necesita, Pringles 1415

SIRVIENTA que sepa cocinar preciso, calle Vallejos 4400 V. Devoto.

SIRVIENTA 14 a 16 años, necesito, $ 30. Maza 835, de 10 en adelante.

SIRVIENTA formal se necesita, Santiago del Estero 1430

SIRVIENTA recomendada se necesita, calle Paunero 4317, Lanús

SIRVIENTA necesito que sepa cocinar, familia de 2 personas, Lavalle 3410. v13

SIRVIENTA necesitase menos cocinar, sueldo y trato buenos Sucre 4439.

SIRVIENTA para todo trabajo, cama afuera, Piedras 620.

SIRVIENTA necesitase, ... 920, alt. Independencia 1300 ... $ 50 v13

SIRVIENTA que sepa cocinar se precisa, Portela 380.

SIRVIENTA se necesita por medio día, B. de Irigoyen 1241

SIRVIENTA que entienda algo de cocina se precisa, sueldo 50 $ Sarmiento 1137

SIRVIENTA se precisa para cocina y todo trabajo; Conde 612 v14

SIRVIENTA preciso, todo trabajo, sin cama, Santa Fe número ...

SE NECESITA lavandera, San Roque número 4042, Villa del Parque

SIRVIENTA para casa pensión, se precisa, Bdo. de Irigoyen ...

SIRVIENTA para corta familia, necesito; Santa Fe 2119

SIRVIENTA ofréc. todo trabajo $ 60, S. Eduardo 2372. v13

SIRVIENTA se necesita, sin cama, Río de Janeiro 1632.

SIRVIENTA se necesita joven, hay cocinera, sueldo $ 55, Juncal 1868, 3o.

SIRVIENTA joven preciso, San José 340

SE PRECISA cocinera para todo trabajo, Alsina 198, Avellaneda.

SIRVIENTA necesito entienda cocina, hay otra, corta familia, Río de Janeiro 414.

SIRVIENTA SE PRECISA, SARMIENTO No. 1246. v13

SIRVIENTA se necesita para todo trabajo, Estados Unidos ...

SIRVIENTA, todo trabajo corta familia, necesito, Florida 948, dpto. 1.

SIRVIENTA SE NECESITA, DE 7 A 14, Castillo 441

SIRVIENTA joven, que sepa de cocina, se prefiere recién llegada, ...

SIRVIENTA para todo trabajo, necesita, Talcahuano 188, 1o.

SEÑORA o muchacha necesito p. ayudar en los queh. domésticos, Belgrano 2784

SIRVIENTA para todo servicio, preciso, corta flia., después de las 5, Beruti 2522

SIRVIENTA joven, para todo servicio se precisa, Castro Barros 41.

SE NECESITA sirvienta que sepa cocinar, buen sueldo; Rivadavia 1479 1r. p. B.

SIRVIENTA para lavar ropa y ayudar limpieza, sueldo 50 $, Lavalle 988.

SIRVIENTA recomend., para familia 2 personas, se precisa, Pringles ...

SIRVIENTA se precisa, de 8 a 17 horas, Acevedo 1789

SIRVIENTA algo de cocina, corta flia., Estados Unidos 1237, 1er. piso

SIRVIENTA joven, necesita Junín 545.

SIRVIENTA, señora, se necesita Viamonte 601, tienda. v13

SIRVIENTA se precisa para Olivos, tratar Arenales 1441.

SIRVIENTA con o sin chico, todo trabajo. Cangallo 3820

SIRVIENTA se necesita, se paga bien Humberto 1o. 2169

SIRVIENTA, todo servicio, corta flia., sin cocina, nec., Corrientes 1985 d 9.

SIRVIENTA joven todo trabajo, menos cocina, necesitase, Venezuela 815, d. 4

SIRVIENTA que sepa algo de cocina, se precisa, Donato Álvarez 76

SIRVIENTA o muchacha necesito, Directorio 1874, Flores.

SIRVIENTA se precisa, para todo trabajo con cama, Victoria 2934.

SIRVIENTA se necesita, calle Pescadores 34, Flores.

SIRVIENTA se necesita, de 7 a 18, sin cocinar, Juncal 911.

SIRVIENTA para todo servicio, que sepa cocinar, se precisa, Viamonte 1579

SIRVIENTA que entienda de cocina se precisa, con cama, Parón 3738

SIRVIENTA seria todo servicio, corta familia, necesito, Avenida de Mayo número 1022, 3.er piso. v13

SE NECESITA sirvienta, para todo trabajo, que entienda de cocina, buen sueldo calle Bulnes 788.

SIRVIENTA que entienda de cocina, con o sin cama, se necesita, calle Pueyrredón 1760.

SIRVIENTA que sepa algo de cocina para 4 personas, se precisa, sueldo $ 45. tratar de 9 a 12; Aráoz 2049.

SIRVIENTA para todo trabajo, corta familia, buen trato, sueldo 40 $, Malabia 2353.

SERVICIO DOMESTICO PEDIDO

SE NECESITA sirvienta para medio día, de 13 a 19 horas, sueldo 30 pesos, Chile 824, 1er. piso.

SE NECESITAN dos muchachos para limpieza, de 15 a 16 años, sueldo 60 pesos, Rondeau 2664. v14

SIRVIENTA se necesita para señora sola, que sepa algo de cocina; San José, número 1424.

SIRVIENTA se necesita para todo trabajo, casa matrimonio solo, Tucumán 850 3.er piso.

SIRVIENTA que entienda de cocina, poca familia, buen sueldo se precisa, Victoria 959, 2o. piso.

SIRVIENTA joven, con buena referencia, necesito para todo trabajo, para matrimonio solo, buen sueldo, S. Peña 178.

SE PRECISA cocinera con buenas referencias, buen sueldo, ocurrir Mendoza 3056, Belgrano, de 12 a 17 horas. v14

SE PRECISA mucama con buenas referencias, sueldo 55 pesos. Ocurrir Mendoza 3056 (Belgrano), de 10 a 12 horas. v14

SIRVIENTA, cocina sencilla, corta familia, poco trabajo, preciso, Corrientes número 2032

SIRVIENTA para corta familia, se necesita, buen sueldo; inútil si no tiene recomendaciones, Godoy Cruz 2788 v13

SE NECESITA sirvienta, para corta familia, que sepa algo de cocina, Monte ... 5174 (Villa Urquiza).

SIRVIENTA se necesita, cocina sencilla y otros quehaceres, poca familia, Paraguay 1340.

SE NECESITA muchacha o mujer de edad con cama, para ayudar a la cocina, calle Nahuel Huapi 2110. v13

SIRVIENTA que entienda de cocina se necesita para matrimonio, con dos nenes, sueldo $ 60, Sáenz Peña 612.

SE NECESITA sirvienta recomendada, para todo trabajo menos lavado y planchado, sin ret., 50 $, Vidal 2362.

SIRVIENTA con cama, que entienda bien de cocina, se precisa, calle Tucumán número 2146.

SIRVIENTA para todo trabajo, que sepa cocinar, con cama, necesita matrimonio, Rodríguez Peña 178, piso 1o.

SIRVIENTA para todo trabajo necesitase en casa de matr., sueldo 35 $, dirigirse Canning 5 (farmacia). v13

SIRVIENTA para corta familia se necesita, inútil presentarse sin recomendaciones, M. de Oca 321

SIRVIENTA que entienda cocina, buena presencia, sueldo 55 a 60, tratar de 9 a 10, Charcas 1591. v13

SE NECESITA mucama que sepa su obligación, recomendada, Ayacucho 338, tratar de 9 a 10 v13

SIRVIENTA, cocina sencilla, aseada, $ ..., mucama joven, con informes $ 60, juntas o sep., nec., Sud América ..., Flores

SIRVIENTA, se necesita muchacha que sepa de cocina, para matrimonio solo; General Paz 3252

SIRVIENTA QUE SEPA COCINAR, SE necesita, calle Alvarez 1624, se da pieza para el marido.

SIRVIENTA que sepa cocina, para corta familia se precisa, sueldo $ 70; calle Bolívar 1659.

SIRVIENTA para cocina y otros quehaceres, corta familia, con cama, se necesita, Maipú 645.

SE NECESITA sirvienta, Callao 54, se prefiere española, aunque sea recién venida.

SIRVIENTA t. trabajo, nec., corta flia., 3 pers. may., admite niña 8 a 10 años, tratar 10 a 1, Medrano 83.

SEÑORA o señorita, para quehaceres en casa de matrimonio, se necesita, Maipú 82, dpto. H., piso 1ro.

SIRVIENTA con cama y referencias, se necesita, inútil presentarse si no es competente, sueldo $ 50, Est. Unidos 770.

SE NECESITA una mucama para matrimonio solo, con recomendaciones, José E. Uriburu 882, tratar de 9 a 12. v14

SE NECESITA sirvienta, para todo trabajo, con cocina, sueldo 40 $, calle Chile 1316.

SIRVIENTA que sepa cocinar, si tiene marido se le dará pieza, Coronel Díaz 2781

SIRVIENTA recomendada, se necesita para todo trabajo menos cocina; buen sueldo, Brasil 325.

SE NECESITA señora formal, que entienda algo de cocina sencilla, calle Azul 736, Flores.

SIRVIENTA preciso, todo trabajo, casa de familia, buen sueldo, recomendada, Av. América 3851, V. Devoto.

SIRVIENTA que sepa de cocina necesito para el servicio de 3 personas mayores, Donato Álvarez 240 (Flores).

SE NECESITA mujer joven para ayudante cocina y quehaceres domésticos sin cama, 25 de Mayo 516, 1.er piso.

SIRVIENTA se necesita para corta familia, que entienda de cocina, 50 a 60 $, Pringles 62. v13

SE NECESITA sirvienta, preferible con chico de pecho, buen sueldo, Castro Barros 1160.

SE NECESITA cocinera recomendada para cocina sencilla y otros quehaceres de poca familia, ocurrir Larrea 930.

SIRVIENTA para casa chica, matrimonio y un nene, entienda algo cocina se precisa, con inf. Lavalle 1042, 1er. p. der.

SE PRECISA señora formal con hijo de pocos meses, atender padre e hijo, en La Plata, Alsina 256

SIRVIENTA provinciana, para todo trabajo, preciso, desembarcadero dársena Norte. v14

SE NECESITA sirvienta para un viudo, para cuidar un chico, tratar Santa Magdalena 315

SIRVIENTA para todo quehacer se necesita, sueldo $ 35, sin cama, Suipacha 855. v14

SE NECESITA sirvienta para todo trabajo y que entienda de cocina, Lavalle 1026, 2o. piso, depto. 5.

SIRVIENTA para todo servicio de matrimonio con una nena, que entienda de cocina, se necesita, Sarandí 75..

SIRVIENTA para todo servicio necesita matrimonio solo, sueldo 40 $, San Juan 4756, Lanús, F. C. S. (Lanús).

SE NECESITA buena cocinera, cocina solamente y buen sueldo, con recomendación, Rivadavia 4974. v14

SE PRECISA mujer para medio día, 30 pesos, Santa Clara 4131, Lanús, dos cuadras estación.

SIRVIENTA p. todo servicio, matr. solo, que sepa coc., desp. de las 9, Victoria 1994, depto. 3.

SRA. JOVEN sin pretensiones, para todo trabajo, por día, preciso, Sarmiento número 983.

SIRVIENTA joven, para cocina y otros quehaceres, se necesita, sueldo 60 $, Chacabuco 464.

SIRVIENTA que entienda cocina, para corta familia, en Quilmes, se necesita, tratar Brown 843, Quilmes, F. C. S., tranvía pago.

SE NECESITA mucama de comedor y para adentro con buenas recomendaciones, sueldo 50 pesos, Santa Fe número 2698, departamento 6.

SE PRECISA mucamo, preferentemente japonés, con buenas referencias, sueldo 80 $, ocurrir Mendoza 3056 (Belgrano), de 13 a 17 horas. v14

SIRVIENTA con recomendaciones para todo trabajo, menos cocina, se precisa, buen sueldo, Achaval 480, Caballito, altura Rivadavia 6000.

SIRVIENTA para todo trabajo se necesita, que entienda de cocina, y muchacha para ayudar, avenida La Plata No. 320 v13

SIRVIENTA se precisa para tres personas mayores, buen sueldo, de 15 a 17, Rivadavia y Azcuénaga, pasaje entrada 3, departamento 2. v13

SE PRECISA sirvienta para todo trabajo en corta familia inglesa, buen sueldo, Dirigirse 813 Franco Peltiza, Olivos F. C. C. A.

SIRVIENTA joven que sepa cocina necesita matrimonio, para todo trabajo, indispensable recomendación o informes, tratar de 13.30 a 15, Cerviño 3900, dep. 3. v14

SIRVIENTA argentina o italiana, que entienda de cocina, se necesita, con retiro, para matrimonio solo, Avenida de Mayo 1245, 2o. piso.

SE NECESITA persona formal que entienda algo de francés, para todos quehaceres en corta familia, de 8 a 18, San Martín 522, 2o. ascensor, 4o. piso.

SIRVIENTA joven, casada sin hijos, necesita matrimonio solo que sepa cocina, poco trabajo, se da pieza y comida al marido que trabaje afuera, sin pretensiones, Güemes 3032, de 11 a 18.

SIRVIENTA para todo trabajo menos lavar, busca familia dos personas mayores, inútil presentarse sin buenas recomendaciones, Viamonte 382, piso 1ro., dep. 1, a la tarde.

SIRVIENTA seria y activa, que sepa planchar y entienda de cocina, se necesita, con buenas recomendaciones, para matrimonio, se paga buen sueldo, Granaderos 349 (Flores) (alt. Rivadavia 6600).

SERVICIO DOMESTICO OFRECIDO

AMA de leche se ofrece, para criar en casa, Cochabamba 2337, pieza 13. v13

AMA DE LECHE se ofrece para criar en su casa, Humahuaca 4065.

AMA se ofrece p. el cuidado de criaturas, enseña el francés, Oro 2531. v14

AMA se ofrece para 2 o 3 veces por día, Humberto 1o. 1267, pieza 13. v13

AMA joven se ofrece, primeriza, robusta, leche de un mes, Santander 454. v13

AMA leche abundante de 3 meses, ofrécese; Boyacá 923, Flores. v13

AMA de leche de 5 meses se ofrece; calle Arribeños 2340. v13

AMA se ofrece con leche de 3 meses para criar en su casa, sin chico; Alvarez 2370.

COCINERA buena se ofrece, Charcas No. 1938.

COCINERA buena se ofrece para corta familia, Charcas 1939.

COCINERA formal se ofrece; Victoria 1940.

COCINERA se ofrece, cocina sencilla o lavandera, Sáenz Peña 1065.

COCINERA y mucama se ofrecen, buenos informes, ..., Lavalle 1414

SERVICIO DOMESTICO OFRECIDO

COCINERA se ofrece, recomendada y con retiro, Estados Unidos 1731. v13

COCINERA se ofrece sin cama, buenas recomendaciones; Victoria 1750.

COCINERA competente, se ofrece, con buenos informes, Victoria 2132.

COCINERA recomendada, competente, se ofrece; U. T. 1376, Libertad.

COCINERA competente, se ofrece sin cama; Salta 1937.

COCINERA se ofrece, con retiro, calle Yerbal 1163.

COCINERA se ofrece a corta familia, de profesión, Solar 4112.

COCINERA buena se ofrece, tiene buenos informes, Herrera 653.

COCINERA se ofrece, con recomendaciones, Estados Unidos 1505.

COCINERA para familia o negocio, ofrécese, Leandro N. Alem 458.

COCINERA sencilla, se ofrece, calle Echeverría 2468, Belgrano.

COCINERA se ofrece, con cama, sabe su oblig., cocina sclam. Salta 281.

COCINERA sencilla se ofrece, corta familia, por carta Río Janeiro 824.

COCINERA se ofrece, buenos informes, Aráoz 1638.

COCINERA de profesión se ofrece, Santa Fe 3279.

COCINERO se ofrece con buenas recomendaciones, Perdriel 447. v13

COCINERA italiana ofrécese, buenas recomendaciones, sdo. $ 80, Aguilar 2886.

COCINERA se ofrece con chico 17 años, tiene recomend., Del Carmen 742.

COCINERA y otros quehaceres, se ofrece, Venezuela 2874, p. 6.

COCINERA, ofrécese, sabe cumplir con su obligación, Bmé. Mitre 2138. v13

COCINERA matrimonio solo, o personas mayores, recomendaciones, Potosí 3891.

COCINERA y pequeños quehaceres se of. sin cama, Independencia 1629, p. 8

COCINERA se ofrece, cocina y plancha, 40 3, Pozos 333.

COCINERO italiano se ofrece, buen certificado, General Hornos 79. v13

COCINERA se ofrece, buenos informes, con retiro, Azcuénaga 26... v13

COCINERA buena, recomendada, se ofrece, Perú 1216.

COCINERA recomendada, se ofrece, calle Bdo. de Irigoyen 447.

COCINERA sencilla y pequeños quehaceres se ofrece para matrimonio o corta familia, con retiro, Ayacucho 965.

COCINERA se ofrece, sabiendo bien su obligación, sueldo 60 a 70 pesos, Venezuela 1070, pieza 12.

COCINERA se ofrece, con chico de 12 años, sirve para mandados, Corrientes 1375.

COCINERA, señora formal, se ofrece, para cocina sencilla, con recomendaciones, Santa Fe 1634.

COCINERO, MAITRE HOTEL, joven, ofrécese, práctico en decoración, J. M., por carta, Bernardo de Irigoyen 83, v13

COCINERA se ofrece por pequeño sueldo, dando pieza y comida al marido, buenos informes, Guayanas 4676.

COCINERA formal se ofrece con hija de 1... años, con recomend. de 3 años; Montevideo 261, portería.

DOS MUCHACHAS se ofrecen, para todo trabajo, Billinghurst 244.

DOS SEÑORAS FORMALES con niño de 5 años una trabaja afuera, la otra cose en casa, desean alquilar una pieza con cocina independiente o también se harían cargo de la limpieza de la casa en cambio de la habitación, Almagro 276.

HOMBRE joven se ofrece para mucamo, San José 34... v13

HOMBRE vasco español recién venido, se ofrece para portero de casa de departamentos, Chile 2050 v13

JOVEN de 16 años se ofrece para cualquier trabajo, Bolívar 880.

JOVEN de 18 años se ofrece, calle Salta 1931.

JOVEN se ofrece, tratar Carlos Pellegrini 960. Pieza 9. v13

JOVEN español se ofrece para portero; Carlos Calvo 861

JOVEN 22 años, se ofrece para limpieza y mandados, con certificado, 25 de Mayo núm. 685.

JOVEN JAPONÉS se ofrece para mucamo de limp para fam., recién llegado Japón, Lavalle 876. v13

JOVENCITA se ofrece para ayudar quehaceres, radio Belgrano, tratar de mañana, Melián 1805.

LAVANDERA planchadora recomendada, en casa particular, Zapata 277.

LAVANDERA y otros quehaceres, se ofrece, Corrientes 1450.

LAVANDERA se ofrece, Charcas 1908.

LAVANDERA planchadora ofrécese, otros quehac., por día, S. Peña 469, dp. 1.

LAVANDERA se ofrece por día o 1|2 día tratar, Agüero 1252.

LAVANDERA se ofrece, para lavar y planchar; Billinghurst 341.

MUCHACHA de 14 años se ofrece, La Madrid 1940.

MUCAMA ofrécese para hotel o pensión, Sadi Carnot 1227.

MUCAMA para casa pensión u hotel se ofrece, Libertad 1093.

MATRIMONIO recomendado, todo trabajo, ofrécese, Arenales 1088.

MUCAMA joven se ofrece para corta familia, Sarmiento 1412, 2o.

MUCAMA general joven, se ofrece, familia o pensión, Montevideo 573, A. P.

MUCAMA de adentro con recomendaciones, se ofrece, R. Peña 358.

MUCAMA o niñera con recomendaciones se ofrece, Independencia 1583, pza. 17.

MUCHACHO sin pretensiones, de 11 años, se ofrece, San Juan 1990.

MATRIMONIO se ofrece, italiano, sin pretensiones; San Juan 1990.

MUCAMA todo trabajo, se ofrece, recomendada, 24 de Noviembre 331. v13

MUCHACHA española, entiende cocina, se ofrece, Victoria 3249.

MUCAMA argentina ofrec. comedor para corta familia Leandro N. Alem 1330.

MUCAMA joven se ofrece para niñera o mucama de comedor, Alsina 1569.

MUCHACHO de 14 años, se ofrece, con recomendación, México No. 2340.

MUCAMA de comedor o quehaceres de matrimonio se ofrece; Tacuarí 16.

MUCAMA de adentro se ofrece, sabe su obligación, Cabrera 4637. v13

MUCHACHO español, rec. venido, se ofr. p. cualquier trabajo, Suárez 1650. v13

MUCAMA o niñera se ofrece para matrimonio; Bolís 332. v13

MUCAMA para hotel o pensión, se ofrece, Humberto 1o. 2379. v13

MUCAMA formal con recomendaciones; matrimonio solo, ofrec. Piedras 989

MUCHACHA se ofrece, ayudar quehaceres, corta familia, Alsina 2071, pieza 29.

MUCAMA se ofrece, argentina, para corta familia, Estados Unidos 1362. v13

MUCHACHA para corta familia se ofrece Bolívar 1220. v13

MUCAMA se ofrece con recomendación, Belgrano 1409.

MUCAMA se ofrece, sabe su obligación, buenas referencias, Ayacucho 561. v13

MUCAMA se ofrece, San Pedrito número 1181 (Flores).

MUCAMA o niñera se ofrece, Suipacha 756, dpto. 3., piso 1o.

MUCAMA se ofrece, con buenas recomendaciones; Defensa 1373.

MUCAMA bien rec., ofrec.; sabe su obligación. Charcas 2814

MUCHACHA de 14 años se ofrece para mucama, española, Boedo No. 1107.

MUCAMA seria, con buenos informes, se ofrece, Díaz Vélez 3411.

MUCAMA de adentro se ofrece, calle Humberto 1o. 2838.

MUCHACHA se ofrece para todo servicio menos lavar, Venezuela 422.

MUCAMA se ofrece, general o de adentro, Precio 60 $. Belgrano 3834.

MUCAMA se ofrece, con buenos informes, Av. Alvear 3020.

MUJER joven se ofrece para unas horas a la mañana; Tucumán 1055.

MATRIMONIO vasco ofrécese, cocinera y portero, con informes, t. Chile 2055. v13

MUCHACHO práctico en limpiezas, para casa flia. se ofrece, Catamarca 1780.

MUCHACHA recién venida se ofrece, Rivadavia 1181.

MUCAMA se ofrece para corta familia; Corrientes 2151, dpto. A.

MUCAMA se ofrece, calle Bolívar No. 1146.

MUJER buena, aseada, se ofrece para medios días, Herrera 553.

MATRIMONIO se ofrece, portero y mucama, Venezuela 1468.

MUCAMA se ofrece, con retiro, Venezuela número 1468.

MUCAMA se ofrece, calle Venezuela No. 1624. v13

MUCAMA de adentro, para matrimonio se ofrece, recomendada, Tacuarí 411.

MATRIMONIO sin hijos ofrécese, cocinera y mucamo, recomend., Rivadavia 3841

MUCAMA se ofrece, sabe planchar y coser para familia distinguida, con buenas referencias; Cangallo 2378.

MUCAMA de adentro, sabe coser, se ofrece para corta familia, Olazábal 2719, Belgrano. v13

MATRIMONIO ofrécese encargado o señora, en cambio habit., sabe coser, cocinar, etc.; Belgrano 1751, 2o patio, Rosa.

MATRIMONIO se ofrece para el campo, cocinera competente y él cualquier trabajo Carlos Calvo 1546.

MATRIMONIO se ofrece para campo o ciudad, él portero o jardinero, ella cocinera, referencias y recom. Sarandí 675. v13

MUCAMA joven, argentina, se ofrece a matrimonio o corta familia, alrededores de Yerbal No. 2398, Flores.

MUCAMA de comedor, competente, extranjera, se ofrece, recomendada, inútil si no es pers., T. G. R. Peña 358.

MUCAMA de adentro se ofrece, sabe su obligación o lavar y planchar, Estados Unidos 1555.

SERVICIO DOMESTICO OFRECIDO

MUCAMA o cocinera sencilla se ofrece, corta familia, Garay 301.

MUCAMAS 2 se ofrecen, juntas o separadas, ciudad o Martínez, Charcas 3112.

MUCHACHA de 17 años se ofrece para mucama, presentada por su familia; Chacabuco 980.

MADRE e hija, cocinera y mucama, se ofrecen para corta familia, calle Estados Unidos 1309. v13

MUCAMAS 2 separadas, presentadas por su familia se ofrecen; tratar por carta, Estados Unidos 1452 Sra. E. L.

MATRIMONIO se ofrece, mucamo de comedor y mucama de adentro, con b. recomendac., tratar Arenales 1495, A. P. v13

MUCAMA sabiendo coser para cualquier trabajo a la tarde solamente, se ofrece, ocurrir de las 14 en adelante, Lavalle 1169.

MATRIMONIO español, sin hijos, buenos informes, se ofrece para estancia, entienden cría de aves, jardín, parque y demás quehaceres, Pueyrredón 714. v13

MATRIMONIO alemán se ofrece, él cocinero de profesión, hablando francés y español y ella de mucama, escribir a Wa... Wiese, Charcas 924. v13

MATRIMONIO se ofrece para ..., él carpintero, arreglo de molinos al go de herrero; ella sirvienta o cocinera ... para Sur o Sur Este. Por carta o personalmente, Pedro Smit (alemán), Uruguay entre Solís y Montevideo, Tigre.

MATRIMONIO formal, con rec., estando 2 años en casa de médico, se ofrece, la señora para limpieza y cuidado de casa o escritorio, dándole habitación al marido que trabaja afuera, por carta, calle Gavilán núm. 874, Flores, Elisa Bandel.

NIÑERA joven se ofrece, también ... Pozos, Rincón 1182 v14

NIÑERA se ofrece, uno o dos niños de ... de 3 años, 25 de Mayo 12, 1o.

NIÑERA o mucama se ofrece a ... Talcahuano 78

NIÑERA de 16 años se ofrece Lima número 1076.

OFRECESE sirvienta sabiendo bien cocinar, con chica de 12 años, para mandados, Cangallo 1868.

PORTERO práctico, se ofrece para casa de departamentos o particular, con buenos informes, Moreno 1081. v13

PORTERO, limpieza, mandados o empleo de escritorio u ordenanza, tratar personalmente Iturri 26

PADRE e hija, 46 y 18 años, él ex cobrador y cortador y entiende de albañil y quinta, ella para trabajos de familia, por referencias P. Lucena 750, Lomas de Zamora, F. C. S.

SE OFRECE mucama o para ayudar quehaceres Calle Moldes número 2267.

SIRVIENTA se ofrece, sabe de cocina, Manuela Pedraza 5227, V. Urquiza v13

SE OFRECE cocinera para personas mayores Cerrito 145 v13

SE OFRECE cocinera con chica de 6 años Remedios 6980, Flores.

SIRVIENTA se ofrece medio día; México 1460, pieza 15.

SIRVIENTA se ofrece para corta familia, Beiró 703

SE OFRECE sirvienta con chico, cocina sencilla Estados Unidos 1893.

SE OFRECE cocinera o para mucama, Carlos Calvo 1546.

SIRVIENTA, recién venida se ofrece para corta familia Lavalle 3569, depart. 7.

SRA. SE OFRECE con nena de años, Sarmiento 1112, 2o piso.

SIRVIENTA o mucama se ofrece para corta flia., Sarmiento 2869.

SIRVIENTA joven se ofrece, con retiro, Paso 256, pieza 19.

SIRVIENTA se ofrece para todo trabajo, Cangallo 2612.

SE OFRECE mucama de adentro, española, Sáenz Peña 734 p. 14.

SIRVIENTA se ofrece por día, con retiro, Humberto 1 2801.

SE OFRECE matrimonio para ciudad, tiene recomendaciones, Victoria 1874.

SE OFRECE sirvienta, matrimonio solo, argentina, Belgrano 1645.

SE OFRECE cocinera con chica 13 años; Montevideo 1418.

SEÑORA se ofrece para todo trabajo menos cocina, Venezuela 836.

SIRVIENTA para cocina sencilla, se ofrece Doblas 350.

SEÑORA se ofrece con un nene de 8 años, Colombres 1419

SE OFRECE una lavandera a domicilio; Córdoba 1557

SEÑORA c. cama, s. ofrece p. matrimonio s. hijos, Belgrano 2928, depto. 38.

SE OFRECE ama de leche, para criar en su casa, Cangallo 4339. v13

SE OFRECE Sra. joven mucama, dar pieza al marido, Aráoz 2635. v13

SEÑORA se ofrece para corta familia, con retiro; Piedras 1149.

SIRVIENTA ofrécese corta familia, Victoria 2556, Dto. 9.

SE OFRECE mucama o niñera, Rivadavia 1645.

SIRVIENTA se ofrece, Sarandí 154.

SE OFRECE lavandera italiana para hotel, habla castellano, Corrientes 2243.

SIRVIENTA se ofrece para cocina sencilla y quehaceres, Cangallo 1479.

SEÑORA que entiende de cocina, se ofrece, Patagones 1077.

SIRVIENTA o mucama, adentro, para mat. solo arg., Progreso 2443.

SE OFRECE mucama, matrimonio solo, tratar México 1455, pieza 16. v14

SEÑORA se ofrece para todo trabajo, menos cocina; Maza 176

SIRVIENTA se ofrece para corta familia, calle Chile 1855.

SIRVIENTA ofrécese para todo, menos cocina, Belgrano 1028.

SIRVIENTA se ofrece, para corta familia, con retiro, Independencia 532 v13

SEÑORA se ofrece por medio día para quehaceres, Almagro 418.

SRA. joven se ofrece, cocina sencilla, recomendada, con retiro Santa Fe 832.

SE OFRECE una sirvienta, calle Paraná 136.

SRA. COCINERA se ofrece para cocina sencilla, con retiro Santa Fe 1883.

SIRVIENTA presentada por sus padres, se ofrece, Rioja 462.

SE OFRECE sirvienta, para corta familia o matrimonio solo, Bme. Mitre 1848.

SE OFRECE mucama joven, calle Independencia núm. 2547. v13

SIRVIENTA ofrécese, todo trabajo menos cocina, Independencia 1532 v13

SE OFRECEN madre e hija, cocinera y mucama, México 411. v13

SEÑORA JOVEN se ofrece para medio día, Vieytes 1536.

SIRVIENTA se ofrece, para matrimonio, Corrientes 1170 v13

SIRVIENTA se ofrece. Entiende de cocina. Humberto 1o. 1028.

SIRVIENTA se ofrece, tratar Convención número 3412.

SE OFRECE un muchacho de 15 años; Humberto 1 845

SIRVIENTA se ofrece, Paraná 682.

SE OFRECE mucama general, niñera o de comedor, Charcas 5180.

SIRVIENTA se ofrece para matrimonio; Alsina 768.

SEÑORA se ofrece, todo servicio, sabe cocinar, con retiro, Jujuy 1787.

SEÑORA se ofrece para todo trabajo, Tacuarí 276 v12

SE OFRECE una sirvienta para casa de pensión, Alsina 875.

SEÑORA se ofrece, todo trabajo; Herrera 14.

SIRVIENTA se ofrece para casa de pensión o matr., Perú 331.

SE OFRECE cocinera sencilla o mucama, sueldo 60, calle Piedras 1163.

SIRVIENTA formal, para matrimonio solo se ofrece; Agrelo 3383. v13

SE OFRECE sirvienta todo trabajo, con chica 8 años, Moreno 1869.

SE OFRECE mucama, recién venida, calle Viamonte 1466.

SEÑORA ofrécese, trabajar medio día de tarde, Juncal 2063, p. 16. v14

SE OFRECE mucama, con buenas recomendaciones, Lavalle 3352

SE OFRECE señora joven para todo trabajo de matrimonio Gurruchaga 1291.

SE OFRECE cocinera para casa pensión, Sarmiento 2118.

SEÑORITA se ofrece compañía señora sola, sin pretensiones, Rioja 1282.

SE OFRECE sirvienta para todo trabajo de corta familia Inclán 2339.

SIRVIENTA para corta familia se ofrece, Garay 392.

SIRVIENTA se ofrece para matrimonio solo, Cangallo 1269, pieza 23.

SEÑORA ofrécese, medio día trabajo de mañana, Alsina 2189.

SE ofrecen tía y sobrina, juntas, cocinera y mucama, Piedras 1949 person.

SIRVIENTA ofrécese, matrimonio solo o corta familia, Carlos Calvo 474. v13

SE OFRECE sirvienta, Balcarce 716, preguntar por piso.

SE OFRECE chico de 14 años para ayu... ..., Venezuela 422, 2o.

SE OFRECE muchacho de 13 a 14 años Canale... v13

SE OFRECE cocinera para matrimonio solo, buenos informes, Cerrito 145

SE OFRECEN madre e hija, cocinera y mucama, México 311

SE OFRECE cocinera, buena recomendación, sin cama; Larrea 434, Dto. 13. v13

SE PRECISA cocinera española, ... de 10 a 15 horas, San José 1238. v13

SE OFRECE cocinera con retiro, Independencia 1948. v13

SIRVIENTA se ofrece para todo trabajo, menos cocina, Billinghurst 311

SE OFRECE un joven correntino, portero u ordenanza Venezuela 1344.

SIRVIENTA para todo trabajo menos cocina se ofrece, A. del Valle 1362.

SEÑORITA seria se ofrece para mucama de matrimonio o consultorio; tratar por carta P. S., Victoria 1632.

SERVICIO DOMESTICO OFRECIDO

SEÑORA se ofrece con chico 4 años, entiende cocina, San Luis 702, Piñeyro.

SE OFRECE cocinera argentina, con o sin cama, Avellaneda 2132. v13

SIRVIENTA se ofrece para corta familia, Carlos Calvo 1193.

SE OFRECE una muchacha para matrimonio solo, Balcarce 624. v14

SE OFRECE sirvienta para todo trabajo, tratar Sarmiento 2779.

SE OFRECE sirvienta, Paraguay 661, pieza 14.

SIRVIENTA se ofrece, recién venida, Bernardo de Irigoyen 1342.

SE OFRECE sirvienta, todo trabajo, entiende cocina; tratar Rondeau 3225 v12

SE OFRECE señora, mucama general, con retiro, prefiere en la Boca, M. O. A., Brandsen 237.

SE OFRECEN 2 muchachas para niñera o mucama, juntas o separadas, Costa Rica 4600, Palermo. v13

SE OFRECE español serio, recién llegado, para portero o cuidar casa, Rodríguez Peña 267.

SEÑORA se ofrece para trabajar en casa particular o lavar por día, Chacabuco 642. v13

SE OFRECE cocinera para cocina sencilla y peón de quinta, Cangallo número 1302.

SE OFRECE matrimonio español para estancia, Dirigirse a L. Valls, Ramón L. Falcón 3638.

SE OFRECE un joven de 18 años para peón; dirigirse por carta V. Sampietro, México 1043, Buenos Aires.

SE OFRECEN cocinera y mucama para matrimonio solo o corta familia, dirigirse ... Chile 2130.

SEÑORA formal se ofrece con chica de 2 años para todo servicio, Cangallo núm. 2035.

SE OFRECE joven español, recién venido, para cualquier trabajo, 20 años de edad, Montevideo 188.

SEÑORA se ofrece para coser y planchar, en casa familia, Belgrano 2327, departamento 3.

SRTA. SE OFRECE mucama de adentro, sabe coser, buena recomendación, M... 2028.

SE OFRECE sirvienta formal para trabajo, San Eduardo número 862, Caballito.

SE OFRECE mucama de adentro española, de 22 años y buena presencia, Independencia 348.

SEÑORA sola se ofrece, sin pretensiones, para consultorio, tarde solamente G. H., poste restante, sucursal 17 v13

SEÑORITA provinciana se ofrece para mucama o sea para lavar y planchar, tiene carnet, Paraguay 1044.

SEÑORA ofrécese, trabajos escritorios o cajera por carta a Sra. Lita, Guatemala 5051.

SIRVIENTA se ofrece para casa de matrimonio solo, entiende bien de cocina y otros quehaceres, Paseo Colón 353.

SE OFRECE señora para coser y arreglo de ropa, en casa seria, dirigirse Lanín 22, Barracas.

SE OFRECE muchacho, 17 a 18 años, para cualquier trabajo, por carta o en persona, C. Pellegrini 833, Manuel Vázquez

SIRVIENTA se ofrece para todo trabajo menos cocina, sin cama, calle Sarandí 1356, pieza 26.

SEÑORA joven, se ofrece para cocina sencilla y otros quehaceres, con niños de tres años y medio, calle Lerma 445.

SEÑORA francesa, con una hija de 11 años, se ofrece, para trabajo sencillo, con recomend., Gorriti 2633.

SIRVIENTA se ofrece para todo trabajo, menos cocina, con retiro, afuera, Defensa 467.

SEÑORA seria se ofrece, con una chica de dos años, para matrimonio, calle Garay 1345.

SRTA. se ofrece, dama de compañía para señora o niñas, buenas referencias, dirigirse E. C., Ayacucho 217. v16

SRTA. distinguida cuidaría señora anciana o enferma, noche o día, dirigirse por carta L. ..., Montevideo 119.

SIRVIENTA se ofrece con nena 4 años, para corta familia, calle Segurola No. 202.

SIRVIENTA formal se ofrece para trabajar por día, de 7 a 17 horas, calle General Hornos 1326.

SIRVIENTA se ofrece, con retiro para matrimonio solo o corta familia, pres. por su padre, Venezuela 1044

SEÑORA SOLA se ofrece, trabajo doméstico, de una o dos personas, sabe cocina, ciudad o campo, Rivadavia 7181

SE OFRECE señorita seria para acompañar señoras solas, con buenos informes; dirigirse por carta, Florita, Chivilcoy 160.

SEÑORA italiana, se ofrece, con una niña, todo trabajo, para matrimonio, sin pretensiones, calle Canning 1010.

SE OFRECE mucama recomendada, prefiere casa seria, de 9 a 11 y de 13 a 15, Curupaytí 2567, Valentín Alsina.

SRA. se ofrece, medio día o por horas, a corta distancia, para los quehaceres de casa, Lavalle 1472

SIRVIENTA provinciana, recomendada, se ofrece a matrimonio solo o corta familia; México 443 v14

SE OFRECEN madre e hija, la hija de ... de un mes, buena presencia, la madre para cualquier trabajo; Calderón 764, Flores. v13

SE OFRECE muchacha de 16 a 17 años, recién venida, española, para niñera o varios quehaceres de casa, Piedras número 1268, pieza 80.

SE OFRECEN cocinera y muchacha para mucama o ... quehaceres de casa, con pieza para el marido, personas formales y competente, Godoy Cruz 2625.

SE OFRECEN dos hermanas, cocinera sin lavado, mucama o niñera, se prefiere juntas, argentinas, con buenos certificados, Rivadavia 2559. v13

SEÑORITA decente, práctica para el manejo casa persona sola, ofrécese recomendada, por carta a P. D. V., poste restante, c. c.

SEÑORA con 2 chicos de 4 y 6 años, acostumbrada al trabajo, muy aseada, busca piecita y un pequeño sueldo a cambio de trabajo; da referencias, Wenceslao Villafañe 1077. v13

SEÑORITA instruída, de buena presencia, y entendiendo algo de costura, se ofrece, para dama de compañía, con referencias, a satisfacción, A. F. Andrés Lamas 290, Flores.

SEÑORITA educada, con recomendaciones de primer orden, se ofrece para mucama de confianza, para persona sola o corta familia, dirigirse por carta o personalmente a M. M., Perú 1121.

SEÑORITA formal con buenas recomendaciones, desea colocarse para cuidar o acompañar persona sola, pudiendo atender algo de la casa, por carta a Perú No. 832.

VIAMONTE 2941, se ofrece cocinera, con retiro.

VIUDA JOVEN se ofrece, con niño 10 años, exc. informes, Boedo 1102. v13

NAVEGACION

ANDES.—LA REVISION DE LAS MERcaderías de este vapor se verificará los días 12 y 13 del cte. en dique 4 sección 6a, de las 14 hasta las 15, debiendo los interesados presentar sus facturas originales y hacer todo reclamo en el término de 48 horas. — La Mala Real Argentina Ltda.—Agentes, Edificio Británico. v13

BUQUE O CHINCHORRO DE ORZA, compro, en perf. est., navegando, esl. 4 mts., manga 140 calado 1 pie, vela 1|3 o mayor, escr. datos a Lavalle 477, escritorio 59.

VAPOR "ARINDA MENDI", revisación de mercaderías tendrá lugar los días 11 y 12 del corriente de 8 a 10, en el dique 2, sección 2a. Reclamos deben ser presentados dentro de las 48 horas de haberse efectuado ésta. — Houlder Brothers Cía. Ltda., agente. v12

LICITACIONES

SOCIEDAD DE BENEFICENCIA DE LA Capital.—Llámase a licitación hasta el día 20 de julio, a las 15.30 y 15.45, para la provisión de papas, leche y manteca. Informes, Reconquista 269. La secretaria. v20

MUNICIPALIDAD DE COMODORO RIvadavia—Licitación.—Llámase a licitación para la provisión de energía eléctrica, destinada a alumbrado público y privado, fuerza motriz, calefacción y demás usos industriales dentro del ejido de Comodoro Rivadavia (gob. Chubut) por el término de noventa días a contar desde el día primero de julio próximo. El pliego de condiciones, están a disposición de los interesados, en la secretaría de la Municipalidad. Las propuestas, en sobres sellados y lacrados, con la inscripción "Provisión energía eléctrica", se recibirán en la secretaría municipal hasta las 11 horas del día 28 de septiembre del corriente año, hora en que en presencia de los interesados que deseen concurrir, se procederá a la apertura de los sobres. La Municipalidad se reserva el derecho de aceptar la propuesta que le parezca conveniente o rechazar a todas.—Máximo Abásolo, presidente H. Concejo. — ... Fangiorgio, secretario-tesorero. v26

SOCIEDAD DE BENEFICENCIA DE LA Capital.—Llámase a licitación el 20 de julio, a las 15 para la provisión de un camión de 5 toneladas para transporte de pedidos, según especificaciones que podrán consultarse en la oficina técnica, Reconquista 269. — La secretaria. v20jl

ASAMBLEAS

ASOCIACION DEL TRABAJO — Florida 524, 4o. piso, U. T. 1692 Av. — La junta ejecutiva de la Asociación del Trabajo, de acuerdo con los artículos 9, 10 y 29 de sus estatutos, convoca a los señores miembros del consejo directivo, a la asamblea general ordinaria que se celebrará el día martes 19 de julio a las 17 horas, en el salón de asambleas de su local, calle Florida 524, para tratar la siguiente Orden del día: 1o. Lectura y aprobación de la memoria y del balance correspondientes al período del 1.o de julio de 1920, al 30 de junio de 1921. 2.o. Elección de la junta ejecutiva, compuesta de un presidente, un vicepresidente, un tesorero, un secretario y cinco vocales para el nuevo período (1.o de julio 1921 a 30 de junio de 1922). — Buenos Aires, julio de 1921. Atilio Dell'Oro Maini (secretario), Pedro Christophersen (presidente). v19

ASAMBLEAS

BANCO ESPAÑOL DEL RIO DE LA Plata, Reconquista 200.—De acuerdo con lo dispuesto en los artículos 30 y 31 de los estatutos de la Sociedad, el directorio convoca a los señores accionistas para la asamblea general ordinaria que deberá celebrarse en el local del Banco, calle Reconquista No. 200, el día 10 de agosto próximo a las 15.30 horas con los objetos siguientes: 1o. Lectura y consideración de la memoria y balance, correspondientes al 52o. ejercicio terminado el 30 de junio último. 2o. Acordar el dividendo que habrá de distribuirse. 3o. Elegir cinco directores por dos años en sustitución de los señores don José Bayona, don Manuel Benigno Goñi, don Miguel Monserrat, doctor don Celedonio Vicente Pereda y don Jorge Alejandro Santamarina, salientes por haber terminado su mandato. Deben elegirse asimismo dos síndicos en sustitución de los señores don Carlos Alberto Mayol y don Mariano Castex y dos suplentes de síndico. 4o. Designar dos señores accionistas, para que en representación de la asamblea, aprueben y firmen el acta de la misma. Se recuerda a los señores accionistas que, de conformidad con el artículo 26 de los estatutos sociales, para poder asistir a la asamblea, deberán depositar sus acciones en el Banco, con tres días de anticipación al fijado para celebrarse aquélla. Buenos Aires, 7 de julio de 1921.—Pedro Fernández, presidente, Eduardo Grané, secretario. v5agosto

CENTRO SOCIAL NUEVA CHICAGO. Convocatoria de asamblea. La C. D. de este centro invita a todos sus asociados a la asamblea general ordinaria y extraordinaria que se celebrará el día 15 del corriente en su local social Tellier 2319, a las 21 horas. ORDEN DEL DIA. 1o. Balance del trimestre vencido. 2o. Elección de presidente y siete vocales. — Secretario Francisco Pinedo.

INGENIO AZUCARERO CRUZ ALTA, Sociedad Anónima.—Galería General Güemes escr. 510.—Buenos Aires.—Convocatoria.—De acuerdo con el artículo 17 de los estatutos de esta sociedad, el directorio convoca a los señores accionistas para la primer asamblea general ordinaria para el día 18 de julio, a las 15 horas en la secretaría de la sociedad, Galería General Güemes escrit. No. 510.

ORDEN DEL DIA

1o. Presentación del informe del directorio y del balance del ejercicio vencido el 31 de marzo de 1921. 2o. Elección de síndico y síndico suplente. 3o. Designación de dos señores accionistas para firmar el acta de la asamblea. Se previene a los señores accionistas que de acuerdo con el artículo 22 de los estatutos, deberán depositar sus acciones con tres días de anticipación a la fecha indicada, en la caja de la sociedad.—Buenos Aires, 30 de junio de 1921. — El Directorio. v14j.

LA PRENSA

Buenos Aires, julio 12 de 1921

EL "DUMPING"

La Cámara de Diputados ha terminado la consideración del proyecto de ley contra las combinaciones monopolizadoras, y ha rechazado por gran mayoría una proposición socialista que incluía en las mismas y en las penas señaladas: "La exportación a plazas extranjeras donde el precio corriente del artículo exportado en el momento de la operación sea, o pase a ser, a consecuencia de dicha exportación, inferior o igual al del mismo artículo en nuestros puertos y estaciones de embarque," o conforme a una modificación aceptada por el autor: "La exportación a plazas extranjeras de artículos de producción nacional, a precios más bajos que los corrientes en el territorio de la República".

Y no pudo dejar de ser rechazada, porque se trataba de una disposición cuyos peligros eran ciertos, en tanto que no se alegaba más razón concreta acerca de su conveniencia, que el caso de la exportación del azúcar al solo efecto de disminuir la oferta en el mercado interno y subir de esta manera sus precios para hacer ganancias a expensas del consumidor nacional.

Una consecuencia natural de la protección aduanera es, que en el consumo interno se pague, por el producto correspondiente, un precio mayor, equivalentemente, que el precio externo. Esa clase de protección no es otra cosa que un gravamen en forma de sobreprecio en provecho de unos cuantos. Ella crea esa situación de monopolio, aun en ausencia de cualquier acuerdo entre los productores o intermediarios, y sean los unos o los otros los que aprovechen esa diferencia de precios.

Por lo tanto, sería contrario a toda lógica calificar como delitos los mismos actos que el legislador ha organizado y preparado. Este curioso procedimiento remedaría el del médico que aplicase un cáustico a su desgraciado enfermo y tratase al propio tiempo de suprimir los efectos naturales del medicamento.

Quítese el cáustico proteccionista que dura ya demasiado y que debe, por esta misma razón, perjudicar la economía del país, y no se pretenda, con olvido de los principios económicos, armar trampas que, destinadas a determinados aprovechadores, podrían, apresar a los que negocian en productos de mercado libre.

Por otra parte, los precios por un artículo dado no son siempre los mismos en todos los mercados, si bien tienden a equilibrarse en un patrón universal, resultante de los muchos factores que entran en su determinación. El equilibrio se realiza precisamente por obra de las traslaciones que las diferencias en los precios promueven; y estas traslaciones producen a veces reacciones que invierten la relación anterior entre los precios.

Por obra de ellas, un producto que salió en busca del mercado mejor, puede, al llegar a éste, obtener un precio más bajo que el precio en vigor en el mercado de origen. Y sobre la pérdida de su negocio o de sus ganancias el exportador habría de ser condenado por haber hecho "dumping", según la proposición de referencia.

Las causas o factores que influyen en los precios de un momento dado son numerosas y no podrían alcanzarlas las autoridades. De manera que así debía considerarse como maniobra monopolista toda venta en el exterior a menor precio que el del mercado interno, no habría manera concluyente de comprobar la diferencia, sin una investigación en los libros del comerciante.

Se usarían fórmulas empíricas, como las muy vagas de los enunciados transcriptos, para prevenir las maniobras en forma de exportación a precios no justificados por las condiciones de los mercados interno y externo; maniobras que son un corolario proteccionista y sólo se conciben en esta calidad. Pero entonces, no sólo se incurriría en la contradicción de sofocar las manifestaciones naturales de la protección acordada, al propio tiempo que ésta se mantiene, sino que se estorbaría toda la exportación del país, por la limitación a la iniciativa individual que significaría una medida como la que dichas fórmulas contienen.

A fuer de descubridores de nuevas reglas económicas, como en el caso de las patentes que siempre fueran clasificado entre los impuestos sobre las utilidades, y que se empeñan en considerarlo impuesto de consumo, los autores de los proyectos contra el "dumping" nacional han caído en el mismo error que combaten. Proponen la persecución de este "dumping" a manera de lo que los proteccionistas sostienen respecto al "dumping" extranjero.

El "dumping" es una competencia desleal, que no puede improvisarse. Para armarse se necesita una preparación que no pasaría inadvertida a hombres avezados a la investigación económica, en tanto que por su misma índole ya no rehuiría los medios de reducción de los precios. Y sus perseguidores, en vez de tomarlo, en los hechos que lo organizaron, convienen en una especie de función del precio.

Si se quiere buscar la prueba de esa combinación en esta manifestación suya, lo más probable es que sufran la pena los que no hacen "dumping" de ninguna clase. Y así lo muestran las estadísticas de la importación en el Canadá, en cuya tarifa de aduana se grava con una sobretasa igual a la diferencia de precios, los artículos extranjeros que se venden en Canadá a menor precio que en el país de origen.

Comprueba esa estadística que en los grupos de la misma a que se aplicó la tasa anti-"dumping", los artículos que la sufrieron están en razón menor que uno a noventa y nueve, con respecto a los que no la sufrieron. La tasa se ha convertido en sobretasa meramente proteccionista, que cae sobre mercaderías negociadas en condiciones normales.

El "dumping" consiste en derramar sobre los mercados externos, a menos precio que el costo, los productos de la industria nacional que no encuentran colocación al precio del mercado universal. Sea que los gobiernos sufraguen la diferencia o permitan que su pago le sea impuesto al consumidor nacional, es una medida antieconómica, que daña al país que la emplea con la esperanza de resarcirse de sus pérdidas, una vez que haya destruído a sus competidores. Pero como este resarcimiento requiere no sólo restablecer los precios que el "dumping" atacó, sino superarlos, los competidores renacerían y habría de nuevo que empezar la costosa batalla.

Este razonamiento demuestra que el "dumping", para ser verdaderamente destructor de las industrias extranjeras y realizar el monopolio, que es su fin, necesita basarse en algún factor más, de que no podrían disponer en ningún caso los competidores. Y hasta hoy no se conoce otro factor de este género que el secreto de procedimientos más adelantados de fabricación, ni más "dumping" triunfante que el que los empleó.

Los proteccionistas en el mundo entero hacen gran empleo del fantasma de "dumping" para elevar la barrera aduanera, haciendo incurrir a los países que los escuchan, en el mismo error del descubrimiento socialista que comentamos, de querer alcanzar el "dumping" en sus manifestaciones, definiéndolo por una ecuación de precios.

Y así como la receta proteccionista contra el "dumping" externo, sólo sirve para detener la importación y explotar al consumidor, la receta socialista contra el "dumping" interno estorbaría la exportación, disminuiría la producción y con ésta reduciría al propio tiempo la capacidad adquisitiva de los habitantes. El proteccionismo que hace pagar a éstos más caras las cosas que consume, realiza la misma disminución de su capacidad adquisitiva.

Lo que corresponde no es andarse por las ramas, sino poner un término definitivo a la protección azucarera, haciendo en el derecho protector una escala descendente que concluya en cero, dentro de un plazo fijo de cinco años, por ejemplo; y entonces, es decir, hecho esto, dejar entera libertad a la industria.

Y no hablar de "dumping" por presunciones, que con ello sólo se consigue dar argumento a los proteccionistas, que ya lo han utilizado para el arroz, producto que, según ellos sería objeto actualmente de un "dumping" brasileño.

NAVEGACION TRASATLANTICA

Llegada de vapores

El vapor italiano "Indiana", procedente de Génova, deberá llegar hoy a la rada exterior del puerto, y si no ocurre novedad sanitaria a su bordo entrará por la tarde a la dársena Norte. Conduce 620 pasajeros, carga general y correspondencia.

—Ayer llegó a Montevideo, en viaje de Liverpool para este puerto, el vapor inglés "Darro" con 60 pasajeros de primera clase, 30 de segunda, 300 de tercera y carga general. Este vapor debía llegar hoy a ésta, pero ha traído bastante carga para Montevideo, por cuyo motivo llegará mañana a la dársena Norte.

—Hoy es esperado en Montevideo, en viaje para Buenos Aires, el vapor inglés "Vauban", procedente de Nueva York. Según nos ha informado la agencia de Lamport y Holt este vapor llegará a la dársena Norte con 34 pasajeros de primera clase, 13 de segunda y 27 de tercera, carga general y correspondencia.

MARINA DE GUERRA

PARTIDA DE LA ESCUADRA DE MAR

Nuevas jurisdicciones de distritos militares

OTRAS INFORMACIONES

Salieron de su fondeadero de Puerto Militar los buques que forman la escuadra de mar, para iniciar en el Rincón los ejercicios generales, de acuerdo con el programa formulado por el Ministerio de Marina.

Los buques que han zarpado son el acorazado "Rivadavia", el crucero acorazado "General Belgrano" y el crucero "9 de Julio". Comanda la escuadra el contraalmirante Irizar, por haber partido para el Perú, en desempeño de una comisión del gobierno nacional, el contraalmirante Montes, jefe de la misma.

—Regresó a la dársena Norte la corbeta "Uruguay", buque que fué comisionado para intentar el salvamento del trasporte "Piedrabuena", encallado en el Sur.

Se presentaron ayer al Ministerio de Marina el comandante de aquel buque, teniente de navío de la Peza, y el de igual grado Máximo Koch, que han regresado en ese buque del Sur.

—El trasporte "Guardia Nacional", en viaje al Perú con el personal del regimiento de Granaderos a Caballo, se reunió ayer en Golfo Nuevo con el crucero acorazado "San Martín", y siguieron viaje juntos rumbo al Sur.

—Se reunió ayer la junta consultiva de la armada y siguió estudiando los asuntos que tiene a su consideración desde hace tiempo.

—El Ministro de Marina ha resuelto hacer saber a la armada las nuevas jurisdicciones de los distritos militares números 1, 2, 3 y 4, que dependen de la primera división de ejército, las cuales han sido modificadas últimamente:

Distrito militar número 1—Bulevar Circunvalación, Río de la Plata, avenida Ocampo, Coronel Díaz, Bulnes, Córdoba, Río de Janeiro, Chubut, Gaona (circunscripciones 15, 16, 17 y 18). Oficinas: Paraguay 2264.

Distrito militar número 2—Boedo, Bulnes, Coronel Díaz, avenida Ocampo, Río de la Plata, Independencia (circunscripciones 9, 10, 11, 13, 14, 19 y 20). Oficinas: Paraguay 2151.

Distrito militar número 3 — Avenida Sáenz, Boedo Independencia, Río de la Plata, Riachuelo (circunscripciones 2, 3, 4, 8 y 12). Oficinas: José Evaristo Uriburu 963.

Distrito militar número 4 — Bulevar Circunvalación, avenida Gaona, Chubut, Río de Janeiro, Córdoba, Bulnes, Boedo, avenida Sáenz, Riachuelo, avenida General Paz (Matanza) (circunscripciones 1, 5, 6 y 7). Oficinas: José Evaristo Uriburu 858.

La dirección general del personal, jefatura de los arsenales de puerto militar, Río de la Plata, zona militar de la dársena Norte y parque de artillería de marina, como asimismo las comisiones de recepción e incorporación de conscriptos, tendrán en cuenta dichas jurisdicciones a los efectos de las comunicaciones que deben efectuarse a los distritos militares.

Las nuevas jurisdicciones de cada distrito militar serán determinadas en cada caso por la calle y número del domicilio que figuren anotados en las libretas de enrolamiento correspondientes a los distritos militares mencionados, teniendo en cuenta previamente los pases de distritos que estuvieran anotados en ellas.

—Ayer se presentaron al Ministerio de Marina los oficiales que han regresado recientemente de Norte América, donde cursaron escuelas de especialidades de la armada de ese país. Son ellos los siguientes, a los cuales se les han concedido 15 días de licencia:

Tenientes de fragata Carlos M. Sciurano, José D. Castrillón, Horacio Smith y Rafael A. Braida, y alférez de navío Jenaro Fisher.

Se han ordenado los siguientes pases en la armada:

A la comandancia del personal de la zona militar de la dársena Norte los tenientes de navío Máximo Koch y de fragata Pablo R. Astorga; alféreces de navío Américo Cáceres y de fragata Guillermo Hansen; contador de tercera José Rivera y auxiliar contador Enrique Orquín; al trasporte "Patagonia", el alférez de fragata Gregorio A. Portillo, y al cañonero "Rosario" el ingeniero maquinista de segunda Sixto Quiroga.

VOLACION

NUEVOS PILOTOS MILITARES Y CIVILES

OTRAS NOTICIAS

Ayer en la escuela militar de El Palomar se iniciaron las pruebas de examen de pilotos voladores de los oficiales y suboficiales del nuevo curso, que alcanzan al número de cuarenta alumnos.

Las pruebas de examen continuarán durante toda la semana, siempre que las condiciones del tiempo lo permitan, con la presencia del director de aeronáutica del ejército, director de la escuela de El Palomar, y los profesores e instructores de la misma.

Con la prueba del examen de vuelo mecánico quedará terminado el curso de pilotaje; pero los mismos alumnos deberá seguir después los demás estudios complementarios, que comprenden el plan general de enseñanza.

—En la escuela de volación civil de San Fernando, hoy deberán rendir examen de pilotos los alumnos doctor Eduardo J. Torney, y mecánico Juan F. Sola, ambos discípulos del piloto norteamericano Lawrence Leon.

En representación del Aero Club Argentino fiscalizará las pruebas de examen el señor Ramón Herrán.

—Ayer partió con destino a Norte América el piloto volador Lawrence Leon, director del aeródromo de San Fernando, quien regresará a esta capital a fines del mes de septiembre próximo.

—Se encuentra en Buenos Aires el piloto italiano de hidroaviones Pascual Campanelli, quien desde Italia fué al Ecuador en misión confiada por el gobierno de su país. El piloto Campanelli tiene el propósito de radicarse en la República Argentina y dedicarse al vuelo mecánico.

LIGA PATRIOTICA ARGENTINA

PROPOSITOS DE LABOR DE LA BRIGADA DE ROSARIO

El presidente de la brigada de Rosario, don Alfredo Rouillón, que acaba de hacerse cargo de su puesto, ha dirigido a la junta central de la Liga Patriótica una nota en la que le da a conocer los propósitos que animan a las nuevas autoridades de aquella filial.

"La reorganización de la brigada de ésta, comienza diciendo la comunicación, es empresa fácil, pues a la favorable circunstancia de que ya existen bases apreciables y un entusiasmo general evidentísimo que he podido constatar por el número de adhesiones que día a día nos llegan, se suma una notoria y plausible evolución del espíritu público en el sentido del orden, del respeto recíproco, del trabajo y de la tranquilidad cuya acentuación espero y ansío como hombre libre de prejuicios y de odios, como hijo de este pueblo que merece todos mis esfuerzos y todas mis simpatías y anhelo como argentino amante del bienestar, del progreso y del prestigio de mi tierra.

"El nacionalismo tiene en el Rosario un gran campo de acción. Y es por eso que, pensando aprovecharlo en toda su amplitud, afirmo que el resultado de nuestros empeños ha de ser provechoso a la causa de la Liga Patriótica, que es la causa noble de la argentinidad.

"Desde luego contamos con el valioso concurso del elemento extranjero incorporado a nuestra vida, que comparte sinceramente nuestras luchas por el porvenir, nuestros anhelos y nuestras esperanzas fundiéndose de alma en nuestros propios sentimientos para llegar más pronto y mejor a la culminación de nuestros propósitos institucionales.

"Será gran honor y gran satisfacción para mí lograr que el movimiento de reacción patriótica se opere en esta ciudad sin violencias ni episodios ingratos que sedimenten enconos en el hogar rosarino, y a este respecto he de emplearme seriamente, alentando la íntima confianza de que lo conseguiremos mediante la serena pero inquebrantable línea de nuestra conducta fundada en la equidad y la justicia, como asimismo por efecto de una propaganda levantada e intensa que despierte la tradición, el concepto del honor nacional y el sentimiento nativo en aquellos pechos en que se han adormecido por el flujo funesto de torpes egoísmos sustituídos al ideal superior que concreta la nacionalidad."

SITUACION DE LOS OBREROS RURALES

La brigada de San Salvador (Entre Ríos) ha comunicado a la junta central, que anticipándose al movimiento huelguista que hubo de paralizar la cosecha anterior reunió a los peones de chacra, agricultores y patrones de trilladoras, para que fijasen de común acuerdo los salarios de la cosecha durante el año agrícola, teniendo en cuenta las exigencias mínimas del proletariado rural.

Ese movimiento, agrega el informe, dió por resultado eliminar las causas de divergencia y levantar tranquilamente una cosecha de cereales.

PROXIMAS ELECCIONES NACIONALES

Comisarios de padrón

DEPURACION DE LISTAS

El Poder Ejecutivo dictó ayer un decreto por el cual, de acuerdo con disposiciones expresas de las correspondientes leyes, abre el plazo a fin de que los jueces federales designen para cada sección electoral un comisario de padrón titular y un suplente.

Dice el decreto en otro de sus artículos que antes del 20 de julio próximo el Ministerio de Guerra deberá remitir al del Interior dos copias de las listas de los enrolados en el segundo trimestre del corriente año, como deberá igualmente remitir hasta el 20 de agosto y 20 de septiembre de este mismo año dos copias de las listas de enrolados en los meses de julio y agosto, respectivamente, copias que el Ministerio del Interior enviará a los jueces federales dentro de los primeros diez días de recibidas.

Establece más adelante el decreto que el 1.o de octubre empezarán a correr los plazos legales establecidos para la ordenación, exposición y depuración de las listas o padrones electorales.

Expresa, finalmente, que los jueces federales propondrán oportunamente al Ministerio del Interior el personal de empleados que estimaren absolutamente imprescindible.

CONSCRIPTOS DE LA CLASE DE 1900

Licenciamiento parcial

De conformidad con la noticia que adelantó LA PRENSA, ayer se procedió a licenciar parte de los conscriptos de la clase de 1900 recientemente incorporados, operación realizada en las cinco divisiones de ejército e institutos militares.

El licenciamiento se ha efectuado, dejando en las filas un 80 por ciento de los efectivos de cada unidad orgánica, a excepción de los conscriptos de la Escuela de Tiro, instituto que licenció un 30 por ciento de sus efectivos.

No se oculta en el ejército la penosa impresión causada por esta medida, precisamente ahora cuando, de acuerdo con un plan de desenvolvimiento metódico del ejército formulado por el estado mayor, se había logrado formar algunas unidades para hacer más homogénea la masa de movilización nacional, complementando, al par, los efectivos de algunas unidades.

Si bien es cierto que las nuevas formaciones quedarán en pie, ello será ahora, después del licenciamiento, sólo en esqueleto y cuando estaban en plena organización, tales como el segundo grupo de artillería a caballo y grupos de artillería en algunas divisiones de ejército. En cuanto a la razón que se invoca por el Poder Ejecutivo para haber tomado esta medida, es la que adelantamos, es decir, que el ejército se rige aun por el presupuesto de 1920, cuando sólo había en las filas 16.000 conscriptos, mientras que la planta orgánica del corriente año hizo que se incorporaran 21.005.

Naturalmente, dice el Poder Ejecutivo, no habiéndose tratado el presupuesto del año anterior, en que se incluían esos aumentos, ni el del actual, por el Congreso, no era posible soportar el déficit de cerca de 300.000 pesos mensuales que ocasionaba a la administración del ejército ese mayor efectivo de personal.

Como a pesar de todo, aun subsiste un déficit en los gastos mensuales del ejército, se cree que podrá suprimirse licenciando en noviembre una mayor cantidad de conscriptos de lo que se hace anualmente después de las maniobras, las que comenzarán el 15 de octubre para terminar en la fecha anteriormente citada, maniobras que por esa misma falta de recursos habrán de reducirse a su mínima expresión, o sean a simples ejercicios en las distintas divisiones de ejército.

FOMENTO DE LA AGRICULTURA

La acción de la escuela

PRESENTACION DE UN PROYECTO

La comisión de hacienda del Consejo Nacional de Educación sometió a la consideración de este cuerpo un proyecto de resolución por el cual se manda imprimir en "El Monitor" y en un tiraje aparte de 500.000 ejemplares, un folleto de divulgación agrícola titulado: "Cómo obtener mejor semilla de maíz", con el fin de difundir por todo el país, por intermedio de la escuela, los mejores medios y métodos para obtener el mayor rendimiento posible en la cosecha de dicho cereal. Por ese proyecto se establece que la publicación expresada será repartida a los agricultores de las zonas que rodean a cada escuela, por intermedio de sus direcciones, quienes deberán, al efecto, reunir a los vecindarios diez días después que lleguen a su poder los ejemplares con el objeto de leerles y explicarles esas instrucciones, haciéndoles comprender su gran importancia práctica.

Los directores comunicarán por nota a las inspecciones de que dependan y éstas a su vez a la inspección general, la fecha de la conferencia y el número de personas que asistieron a ella. Por último se establece en el proyecto pasar nota al Ministerio de Agricultura de la Nación, solicitando su opinión respecto al proyecto de concurso nacional escolar sobre mejores semillas de maíz, que de ser aquélla favorable, haría que el Consejo estableciera los premios del caso, destinados al maestro y alumno que obtuvieran la mejor semilla del grano expresado.

El folleto de referencia contendrá además las opiniones respecto de este asunto, expuestas en nota dirigida a uno de los miembros de la comisión de hacienda del Consejo.

EJERCITO NACIONAL

DIVERSAS INFORMACIONES

Se presentó ayer al Ministerio de Guerra el teniente coronel Osvaldo Amieva, jefe del regimiento 5 de caballería, quien ha llegado del Salto en uso de licencia.

—Se han ordenado los siguientes pases en el ejército para los destinos que se indican:

Al distrito militar 41, el capitán Gregorio Moyano, al arsenal San Lorenzo, el capitán Delfino Gorriti; al 7 de infantería, el teniente primero Luis A. Merlo Delatour; al 12 de infantería, el teniente primero Miguel Llorens Robles; al 3 de artillería montada el teniente Juan Carranza Zavalía, al 4 de artillería, el subteniente Luis Colodrero; al 2 de artillería, el maestro de gimnasia y esgrima teniente Roque E. Piedracueva; como profesor de táctica de tercer año en el Colegio Militar, el mayor Juan M. Tonazzi; a la Escuela de Caballería, el mayor Alberto López; a la inspección general del ejército, el teniente coronel Camilo Anchutz; al 6 de infantería, el mayor Patricio Sorondo; al comando de la segunda división de ejército, el mayor Carlos H. Rodríguez, y al instituto geográfico militar, el mayor Edelmiro E. Mejías.

LA LEY DE ACCIDENTES DEL TRABAJO

Reformas aconsejadas

OPINION DE UN JUEZ EN LO CIVIL

El juez de lo civil, doctor Mackinlay Zapiola, en respuesta a una circular del presidente de la comisión de legislación del trabajo, de la Cámara de Diputados—en la cual le solicitaba informes sobre las deficiencias que hubiere observado en la aplicación de la ley de accidentes del trabajo, número 9688—envió una extensa nota, en la que precisa, de un modo claro y concreto, los defectos de tal ley y las modificaciones que, a su juicio, son indispensables para que no se anule el beneficio que de su sanción se había esperado.

El punto más vulnerable de esa legislación es, según el magistrado opinante, el sistema de la renta, elegido para el pago de las indemnizaciones, pues las entregas de los intereses que recibe el damnificado o su familia son, por lo exiguas, ridículas y absurdas. De ahí que aconseje su inmediata reforma.

Examina, luego, la prohibición de transar, y la reputa perjudicial en la práctica, por lo cual es partidario de que se admita la transacción judicial, previo examen del caso.

Respecto de la aplicación de esta ley, juzga medida muy importante la creación de un juzgado con competencia exclusiva para entender en los asuntos regidos por sus preceptos, pues los jueces civiles, recargados como se hallan de tarea, no pueden prestar la absoluta dedicación que aquellos asuntos exigen.

El seguro obligatorio sería, también a su entender, de positiva conveniencia, y una garantía de seguridad en la percepción de las indemnizaciones.

Luego, después de anotar que el concepto de accidente del trabajo no está bien determinado en la ley y es distinto del que se enuncia en el decreto reglamentario de la misma, por lo cual es de tenerse en cuenta al efectuarse la reforma, agrega, que debe ampliarse el radio de acción de sus disposiciones, de modo que no quede limitado a determinadas industrias.

Aconseja también, que la personería que la ley actual acuerda en ciertos casos al ministerio pupilar, para accionar, sea sustituída, ya creándose un funcionario especial a ese efecto, ya encargando tales funciones a la asesoría del Departamento Nacional del Trabajo; y, en cuanto al hecho tan discutido de si en caso de fallecimiento de la víctima, debe o no exigirse la justificación de los derechos habientes, considera que debe establecerse que basta con acreditar en forma el parentesco, dentro del grado legal, presentándose los testimonios de las partidas respectivas del Registro Civil.

Agrega, en seguida, el doctor Mackinlay Zapiola, que, desde el punto de vista de la fijación del monto de la indemnización, nuestra ley parte en todos los casos, de un concepto unilateral y simple, buscando soluciones que, si bien son siempre favorables al damnificado, resultan también, mezquinas. Fundado en respetables razones de equidad y justicia, solicita la reforma de este punto.

Finalmente, afirma que el procedimiento prescripto, parte de la base de que en nuestro código procesal hay procedimiento sumario establecido, lo cual no es exacto, y tras de señalar la conveniencia de establecerlo, añade que la falta de cumplimiento de la obligación de efectuar el depósito del valor de las indemnizaciones, impuesta a los patronos, exige un término y una sanción que no tiene todavía.

BOLETIN TELEGRAFICO DEL EXTERIOR -- SERVICIO MUNDIAL EXCLUSIVO PARA

LA INVITACION DE HARDING A LAS POTENCIAS PARA EL DESARME

GRAN BRETAÑA PARTICIPARÁ INCONDICIONALMENTE

LA CONFERENCIA IMPERIAL Y EL TRATADO ANGLO-JAPONES

SU RELACION CON EL PROYECTO DEL PRESIDENTE NORTEAMERICANO

COMO JUZGA LA PRENSA LA INICIATIVA DE HARDING

DECLARACION DE HUGHES

WASHINGTON, julio 11 (United) — **El secretario de Estado, Mr. Hughes, hizo anoche la siguiente declaración a propósito de la invitación hecha por el presidente Harding para que se realice una conferencia para tratar sobre el desarme:**

Los puntos de vista del presidente tienen un alcance de mucha importancia.

La idea de limitar los armamentos se ha abierto camino mediante los estudios definitivos hechos por un grupo de potencias reconocidas como las principales potencias aliadas y asociadas, o sea Gran Bretaña, Francia y Japón y puede asegurarse que les será grato tomar parte en una conferencia que se efectuaría en Wáshington, con ese fin, en una fecha que de común acuerdo se determinaría. Si la proposición fuera aceptada, oportunamente se harían las invitaciones en la forma correspondiente.

Es indudable que la limitación de los armamentos tiene estrecha relación con los problemas del Pacífico y del Oriente, y que las potencias estimuladas por el presidente, están especialmente interesadas en esos problemas y relacionarán con la celebración de la conferencia la consideración de todas las materias inherentes a la solución que se busca, con el fin de que se llegue a un común buen entendimiento acerca de los principios y de la política que deben desarrollarse en el Oriente.

China también será invitada a tomar parte en la conferencia.

LONDRES, julio 11 (United) — La asociación de la prensa cree saber que el primer ministro, Mr. Lloyd George, ha enviado en representación de la conferencia imperial, una comunicación al presidente de Estados Unidos, Mr. Harding, y a los gobiernos de China y Japón.

WASHINGTON, julio 11 (United) —Se ha sabido de fuente autorizada que el gobierno espera una respuesta favorable a las invitaciones hechas a las cinco potencias para celebrar una conferencia sobre el desarme.

LONDRES, julio 11 (United) — Se anuncia oficialmente que la Gran Bretaña está dispuesta a participar incondicionalmente, en cualquiera conferencia que los Estados Unidos convoquen para discutir la cuestión del desarme, ya sea sola con Francia, o Japón y China.

LONDRES, julio 11 (United) — La conferencia imperial se reune nuevamente esta tarde.

Entiéndese que se ha suspendido toda acción relativa a la alianza anglo-japonesa a la espera de los resultados de importantes comunicaciones entre el gobierno británico y sus representantes en el exterior.

PARIS, julio 11 (United) — De fuentes semioficiales se ha sabido que Francia aceptará indudablemente la invitación del presidente Harding, para participar en la conferencia del desarme, considerando el movimiento iniciado como el paso mayor dado hacia el desarme, desde la guerra.

WASHINGTON, julio 11 (Havas) —Mr. Harding, sugirió a las potencias interesadas en los problemas del Pacífico y del Extremo Oriente, que esas cuestiones serían encaradas en la misma conferencia, en la que se discutirá la limitación de armamentos.

Las declaraciones anunciando las gestiones de Mr. Harding fueron publicadas anoche por el departamento de Estado, por orden del presidente de la República.

LONDRES, julio 11 (United) — La resolución del gobierno de renovar el tratado de alianza con el Japón desencadenó una verdadera tempestad de protestas. Se dice que la interpretación del lord canciller de que el tratado no ha sido denunciado, de modo que sigue existiendo, es una argucia desleal indigna del imperio británico.

Entre los delegados de la conferencia imperial, se dice, sin ambages, que el primer ministro del Canadá, Mr. Meighen, se opuso decididamente a la renovación del tratado declarando que su gobierno se negaría a ratificarlo, y el semanario "The Nation" recuerda a propósito de esto que el Canadá tendrá pronto un embajador propio en Wáshington y un representante en Ginebra. No quiere el gobierno canadiense poner en peligro su amistad con los Estados Unidos siguiendo a la Gran Bretaña en su política hacia el Japón que en Wáshington se mira con recelos.

Agrega el periódico citado que la amistad de los Estados Unidos vale muchas veces más que las dudosas simpatías japonesas. Por otra parte, el peligro de inducir al Canadá a proclamar su independencia debe bastar para impedir la renovación del tratado con el Japón.

Hace también notar que los Estados Unidos no podrán discutir la cuestión del desarme mientras la Gran Bretaña esté unida al Japón por una alianza, por misteriosa y vaga que ésta sea.

Finalmente, será imposible llegar a un acuerdo acerca de los privilegios en China mientras exista la alianza anglo-japonesa.

Las grandes empresas comerciales inglesas se oponen también a la renovación de la alianza y enviaron al Foreign Office un "memorándum" en el que manifiestan el temor de que el "boycott" de los productos japoneses en China se extienda a los ingleses, lo que redundaría en beneficio del comercio norteamericano.

"The New Statesman" dice que la alianza con el Japón es beneficiosa para la Gran Bretaña, pero entraña peligros porque los que hacen una campaña contra su renovación dicen que es un símbolo de las relaciones entre la raza blanca y la amarilla.

LONDRES, julio 11 (Havas) — La Agencia Reuter informa, que el embajador norteamericano, señor Harvey estuvo en Cchequeres, actual residencia veraniega del primer ministro, señor Lloyd George, para entregarle una nota con la proposición referente a la próxima conferencia sobre el desarme en Wáshington.

En el ministerio de Relaciones Exteriores, lord Curzon, se entrevistó con los embajadores de Estados Unidos y Japón, señores Harvey y Hayaschi, respectivamente.

LONDRES, julio 11 (United)—Esta mañana se celebró una reunión de gabinete en la cual Lloyd George habría manifestado los términos en que anunciaría a la Cámara de los Comunes la invitación del presidente Harding.

LONDRES, julio 11 (United) —El primer ministro, Mr. Lloyd George, declaró en la Cámara de los Comunes que acogió con gran placer la iniciativa acertada y cortés tomada por el presidente Harding y el imperio británico hará todo cuanto esté en su poder para asegurar su éxito.

Agregó que la conferencia imperial se inspira entre consideraciones: la alianza con el Japón, los enormes recursos de China y el deseo de cooperar con los Estados Unidos para realizar los ideales comunes de los dos países, especialmente limitar el peligro de fuertes gastos navales en el Pacífico.

PARIS, julio 11 (United) — Mr. Shaldon Whitehouse, encargado de negocios de los Estados Unidos en esta capital, visitó hoy al ministro de Relaciones Exteriores, que está estudiando la invitación para la conferencia del desarme y contestará más tarde.

Todo indica que probablemente se harán algunas reservas relativas a la vecindad con Alemania si la conferencia se ocupa del desarme en tierra.

WASHINGTON, julio 11 (United) —Se anuncia que en el caso de que la conferencia del desarme se reuniera en esta capital, el presidente Harding pronunciará un discurso en la primera sesión y se abstendrá luego de participar en los debates, dejando que el secretario de Estado, Mr. Hughes, y algunos consejeros competentes, entre ellos probablemente Mr. Ellhu Rowe, sigan las negociaciones. El presidente se reservará así la facultad para corregir los errores que se cometan.

En los círculos políticos se comenta la actitud de Harding, que forma un contraste singular con la observada por Wilson en la conferencia de la paz.

LONDRES, julio 11 (United)—El primer ministro, Mr. Lloyd George, al hablar hoy en la Cámara de los Comunes de la invitación de Harding, dijo que la iniciativa tomada por el presidente de los Estados Unidos es digna de un hombre de Estado de vastas miras.

Agregó que el gobierno chino ya contestó a la invitación en una forma satisfactoria. No se recibió aún comunicación alguna del Japón, pero todo induce a creer que su respuesta será igualmente satisfactoria.

LONDRES, julio 11 (United)— Aunque la proposición de Harding encontró una acogida favorable en la prensa y en los círculos oficiales, y si bien el primer ministro anunció que aceptaba la invitación, se manifiestan ciertos temores acerca de la cuestión. Altos funcionarios de posición responsable no quieren que la conferencia de Wáshington llegue a ser un rival del consejo supremo.

Informaciones recogidas en fuentes autorizadas indican que en las reuniones preliminares participarán sólo funcionarios subalternos, y Mr. Lloyd George, M. Briand y el ministro de Relaciones Exteriores de Italia no intervendrán sino cuando sea necesario ratificar las convenciones adoptadas. Se dice que en primer término Lloyd George y Briand no podrán ausentarse de Europa durante largo tiempo y, por otra parte, es poco alentador el resultado obtenido por Wilson por su intervención personal, por más que la actual situación es diferente de la de 1918 y 1919.

Reina gran actividad en el Foreign Office. Lord Curzon recibió hoy al embajador de los Estados Unidos, coronel Harvey; al del Japón, barón Hayshi, y al ministro de China, Koo. Más tarde asistió a un consejo de gabinete.

El discurso que el primer ministro pronunció hoy en la Cámara de los Comunes produjo cierta decepción, porque sus declaraciones fueron poco concisas. Se cree que el consejo supremo examinará la cuestión en su próxima asamblea.

WASHINGTON, julio 11 (United) — Se sabe que el sábado se acordó, después de dos reuniones que celebraron el presidente Harding y el secretario de Estado, Mr. Hughes, hacer las invitaciones para la conferencia del desarme.

Se resolvió también no dar curso durante algún tiempo a esas invitaciones para dar ocasión a que las gestiones de carácter diplomático que realizará el ministerio británico de Relaciones Exteriores hagan expeditos los procedimientos.

WASHINGTON, julio 11 (Havas) — Se considera aquí que las cuestiones del Extremo Oriente, inclusive la de Yap, el problema del mandato en Shantung, las relaciones chino-japonesas y las relaciones comerciales en el Pacífico serán discutidas con motivo de la conferencia sobre la limitación de armamentos.

Se cree que la reunión no podrá realizarse antes de mediados de septiembre.

WASHINGTON, julio 11 (United) — Se sabe de fuente autorizada que el gobierno atribuye una gran elasticidad a la tarea de la conferencia sobre el desarme, en la cual los temas que se tratarán serán varios, tendientes todos al mismo fin de preservar la paz mundial. Se cree que sería ocioso emprender la obra de la reducción naval mientras no se trate sobre esa misma reducción en tierra y se tomen en consideración otras fases del problema que podrían ser resueltas simultáneamente.

El gobierno no tiene inconveniente alguno en que se incluyan en la conferencia otras naciones, además de las ya invitadas, si se considerase necesario y conveniente.

LONDRES, julio 11 (United) — El entusiasmo con que ha sido recibida la invitación del presidente Harding, relacionada con la conferencia para tratar sobre el desarme, solamente puede compararse con el que produjo la firma del armisticio.

La invitación hecha a Inglaterra para que tomara parte en la conferencia, no causó primeramente el efecto debido, a causa de los sucesos de Belfast y porque el público estaba absorbido por la preocupación originada por el peso de las contribuciones y la renovación que parecía inminente de la alianza anglo-japonesa.

Se dice que si la conferencia llega a algún resultado, éste se reflejará primeramente en el descenso de las contribuciones y luego en que no será necesaria la renovación de aquel tratado de alianza.

En todos los centros políticos se tiene mucha esperanza en la invitación del presidente Harding.

Los conservadores prevén que seguramente robustecerá los vínculos que existen entre Inglaterra y sus dominios, y por su parte, los laboristas créen que el desarme significaría una victoria para los elementos obreros.

LONDRES, julio 11 (United) — Hoy dió a conocer en la Cámara de los Comunes, el primer ministro Mr. Lloyd George, el alcance de las declaraciones que hizo el jueves y manifestó que su intención fué expresar que estaba esperando respuesta a los puntos tratados por el ministro de Relaciones Exteriores y los representantes de Estados Unidos, Japón y China. Agregó que lord Curzon había comunicado a los embajadores de esos países los puntos de mira del gabinete británico y que éstos habían manifestado la fundada esperanza de que un cambio de ideas podría facilitar el camino para llegar a la conferencia.

NOTA SEMIOFICIAL

PARIS, julio 11 (United) — La agencia "Radio" dió hoy a la publicidad una nota semioficial, que tiene indudablemente su origen en el Foreign Office y cuya parte principal dice como sigue:

La proposición del presidente Harding encuentra una interpretación muy favorable en los círculos oficiales y políticos. La limitación de los armamentos navales, si llega a ser aceptada, sería una especie de garantía para nuestras posesiones en Asia.

Parece que la conferencia de Wáshington discutirá también la reducción de los armamentos terrestres. Pues bien: sabemos hasta qué punto el presupuesto de Francia está recargado por los gastos militares. Ningún país sacaría mayores ventajas que Francia de la reducción de los armamentos en todos los países.

Francia no tuvo aún tiempo para contestar al presidente Harding, pero sabemos que su gobierno está dispuesto a aceptar la invitación como la Gran Bretaña.

COMENTARIOS NORTEAMERICANOS

NUEVA YORK, julio 11 (United) —El "World" es el único diario que comenta esta mañana la invitación dirigida por Mr. Harding a las potencias sobre la conferencia del desarme. Dice así:

La invitación del presidente Harding, enviada a las potencias para discutir el desarme, significa que se incluirá la discusión general de limitación de armamentos, así como las limitaciones navales.

La invitación del presidente constituye una oferta de Estados Unidos para sentarse con el consejo de la Liga de las Naciones al tratar este problema tan importante para el acuerdo universal sobre limitación de armamentos.

Es la mejor de las noticias y que la respuesta de las naciones será de tal carácter que resultará satisfactoria, no admite dudas".

WASHINGTON, julio 11 (United) —En los círculos oficiales se cree con seguridad que las potencias que fueron invitadas a la conferencia del desarme han aceptado la invitación, pues de otro modo habrían manifestado hace ya varias semanas su negativa de concurrir. Ha sorprendido sólo la franqueza con que la cuestión del Extremo Oriente y la del Pacífico han sido relacionadas con la del desarme.

La participación de Francia y de Italia restablecerán el consejo de los "cinco grandes", lo que se considera un hábil golpe diplomático, aunque no es probable que Francia e Italia consientan en reducir sus armamentos. Es significativo que la conferencia proyectada discuta las cuestiones del Extremo Oriente y del Pacífico antes de que la alianza anglo-japonesa haya sido oficialmente renovada.

Las declaraciones hechas últimamente por hombres de Estado británicos y japoneses indican que la mayoría de las potencias aceptan la invitación.

Se nota que el presidente Harding habló del desarme en general, lo que indica que se refiere tanto a las fuerzas de tierra como a las navales.

Los jefes del partido republicano en el Senado se manifiestan entusiasmados por el paso dado por el presidente. El senador Borah declaró que se felicitaba por la iniciativa tomada, pero no la quiere comentar mientras no se conozcan sus efectos.

El senador Swanson, miembro demócrata de la comisión de marina del Senado, manifestó la esperanza de que las potencias invitadas contestarían en seguida.

NUEVA YORK, julio 11 (Havas) — Todos los diarios, en sus primeras páginas, anuncian la invitación de Harding a Inglaterra, Francia, Japón e Italia a una conferencia sobre el desarme.

"The New York Herald" dice que la actitud del Japón es dudosa y que todavía no se ha fijado la fecha de la conferencia, aunque es probable que se realice en el próximo otoño.

La decisión del señor Harding es considerada como la más importante de su gobierno. Por otra parte, la determinación del presidente norteamericano, de unir las cuestiones del Extremo Oriente y Pacífico con la discusión del desarme, es el resultado de una lógica y vigorosa política exterior, siendo en realidad que, sin un acuerdo definido sobre los problemas del Pacífico, la cuestión del desarme sería simplemente una discusión académica. El objeto de esa conferencia es alejar el peligro que se reconoce como existente en el Pacífico.

"The New York Herald" dice que la conferencia de Wáshington promete ser una segunda conferencia de la paz y tener quizá una mayor importancia que la celebrada en Versalles.

"De su éxito, agrega el citado órgano, se cree que dependen el porvenir y bienestar del mundo".

NUEVA YORK, julio 11 (United) —Todos los órganos de la prensa en sus ediciones de hoy elogian la invitación del presidente Harding para la celebración de una conferencia para el desarme.

El "Evening Post", con el título de "América se manifiesta", señala que Harding está cumpliendo con sus promesas en una forma aún más noble de lo que se pudo pensar antes de asumir el mando. Agrega:

La conferencia presentará un desafío de los pueblos del mundo que los gobiernos no podrán por menos que reconocer que no hay privilegios ni timideces, por tradicionales que sean, que puedan oponerse a la realización de un gran ideal.

El "Post" dice que los ojos del mundo estarán fijos en la conferencia por más de un motivo.

El "New York Globe" aplaude, en forma análoga, al presidente Harding, diciendo que después de tantas vacilaciones, el mantenimiento de sus promesas ha llegado a ser casi una sorpresa, y hace notar que la actitud de Harding es mucho más amplia que el plan del senador Borah. Agrega que la conferencia será la más importante de las reuniones celebradas después de la de Versalles por muchos asuntos que se refieren al mundo en general. Sin embargo, pone en guardia contra el Senado que podría hacer uso de su hipocresía y rencor y adoptar las actitudes que le son características.

WASHINGTON, julio 11 (United) —Los miembros del congreso recibieron la proposición de Harding sobre los armamentos con aprobaciones casi generales. Los republicanos y demócratas consideran sellado definitivamente este gran paso hacia la paz universal sin ingerencias extranjeras y estiman que las naciones se rehabilitarán reduciendo sus gigantescos gastos en ejércitos y armadas.

El senador Borah se negó a hacer comentarios, pero parece que teme un fracaso porque cree que la conferencia debiera limitarse únicamente a la reducción de las flotas, como él lo propuso.

Lodge aprueba incondicionalmente la actitud de Harding aunque dice que cree que solamente se tratará sobre la limitación de las flotas, pues estima que Francia tiene necesidad de mantener un gran ejército.

El senador Penrose, presidente de la comisión de finanzas, dice que los Estados Unidos debieran reducir sus armamentos, aun sin conferencia.

Mr. Johnson, senador por California, se manifiesta contento por cualquiera reducción, pero dice que prefiero el plan de Mr. Borah.

COMENTARIOS FRANCESES

PARIS, julio 11 (United)—Francia, si bien manifiesta su admiración por la proposición de los Estados Unidos relativa al desarme, no se inclina a discutir la limitación de las fuerzas de tierra.

"L'Intransigeant" resume la situación diciendo que Francia no puede olvidar que tiene en el Este un deudor de cuya mala fé habrá de sufrir durante décadas. Si la conferencia se limitara a discutir el desarme naval, Francia se adheriría sin vacilar; pero la sombra de la Alemania recalcitrante, cuya arrogancia se ha manifestado en los últimos tiempos, hace que la discusión del desarme terrestre encuentre ahora una acogida poco entusiasta en Francia.

"Le Temps" publica un artículo inspirado por el gobierno que recuerda que la Liga de las Naciones está estudiando el problema de la reducción de los armamentos y convendría saber con exactitud qué valor conservarían las deliberaciones de la Liga en presencia de la iniciativa tomada por Harding.

Por otra parte, la redución de las armas sería realizable sólo en el caso de que disminuyeran los peligros de guerra, y como la Liga sigue siendo débil y el tratado entre Francia, la Gran Bretaña y los Estados Unidos no ha sido ratificado, cabe preguntar qué nuevas garantías hay para evitar las guerras. Esta cuestión debería plantearse antes de iniciarse el debate sobre la reducción de las fuerzas de tierra.

En cuanto al desarme naval, "Le Temps" dice que Francia ya ha reducido su armada.

Se felicita de que se incluya en la discusión la cuestión del Pacífico, ya que Francia posee vastos intereses en ese océano.

COMENTARIOS INGLESES

LONDRES, julio 11 (United) — Los diarios predicen que Lloyd George anunciará esta tarde en la Cámara de los Comunes su cordial aceptación a la invitación del presidente Harding para asistir a la conferencia del desarme. Se anuncia que el embajador de los Estados Unidos en Gran Bretaña, coronel Harvey, anunció a Lloy George que su actitud estaba pendiente des la resoluciones de los primeros ministros de los dominios británicos.

INFORMACIONES ARGENTINAS

CASA DE MATERNIDAD DE ROYE

EL PABELLON ARGENTINO

COLOCACION DE LA PRIMERA PIEDRA

ACTO PATRIOTICO

PARIS, julio 11 (Especial) — En pleno mediodía y bajo los ardores de un sol abrumador, el mariscal Joffre y el ministro de la Argentina, doctor Marcelo T. de Alvear, colocaron solemnemente la piedra fundamental del pabellón argentino en la casa de Maternidad que se edificará en el pueblo de Roye, departamento del Somme, bajo los auspicios de la benéfica "Asociación de socorros de urgencia en las regiones liberadas", con el concurso de las damas del comité argentino en favor de los aliados.

Este pabellón se construirá con el producto de la suscripción que las damas argentinas iniciaron en Buenos Aires después del armisticio y que ha producido la cantidad de 100.000 francos, cantidad que fué entregada por la señora Martínez de Hoz al presidente de dicha asociación.

En los vagones especiales enganchados a un tren ordinario salimos de París unos sesenta invitados, incluyendo al mariscal Joffre, ministro de Alvear y señora, M. Viviani, general Rafael Aguirre y señora, agregado a la legación teniente general Casinelli, ex ministro y diputado del Somme, M. Klotz; secretario de la legación, señor Bemberg y señora, miembros del directorio de la Asociación de socorros de urgencias, señora y señorita de Alcorta, Miguel Anchorena, señores Saguier, Díaz de Vivar, Olazábal y otros miembros de la colectividad.

En la estación de Roye nos recibieron las autoridades, dirigiéndonos después en automóviles hasta el lugar del emplazamiento del pabellón, donde se había reunido numeroso pueblo, incluso una anciana de 102 años de edad, a quien felicitaron cariñosamente el mariscal Joffre y el ministro Alvear.

Una niña de siete años, con buenísima entonación, leyó un discurso saludando al mariscal Joffre, y otro niño, también de siete años, saludó al ministro de la Argentina.

El alcalde, en sentidas frases, recordó la epopeya de Roye durante la guerra y agradeció la generosidad de las damas argentinas y la obra de la Asociación de socorros de urgencia que tanto bien hace a las regiones devastadas.

El presidente de la Asociación de socorros de urgencia, M. Fernand Lauzut, pronunció un discurso patriótico elogiando a Joffre y señalando las virtudes y heroísmo de los habitantes de Roye. Terminó con un himno a las madres argentinas, "cuyas características son la caridad y la elegancia".

El ministro Alvear agradeció, diciendo que la Argentina contribuyó con gran honor a esta obra que aliviará a las madres y sus hijitos en esta región tan damnificada por la guerra. Concluyó rindiendo un gran homenaje a Francia, grande en sus glorias como en sus dolores.

M. Klotz, en elocuentes frases, ponderó la amistad franco-argentina saludando a la nación joven, próspera y generosa del Nuevo Mundo.

Durante el acto de la colocación de la primera piedra, el alcalde de Roye dió lectura al acta, firmándola las principales personalidades presentes, y en seguida, el mariscal Joffre y el ministro Alvear colocaron la piedra según el ceremonial acostumbrado.

La piedra lleva una explícita inscripción en latín sobre la iniciativa de las damas argentinas y el fin benéfico de la institución.

Después de un banquete de doscientos cubiertos, los viajeros regresamos a París, satisfechos de nuestra excursión y de su objetivo.

RAMON DE FRANCH.

DECLARACION DE M. BRIAND EN LA CAMARA FRANCESA

EXPOSICION DE LA POLITICA EXTERIOR DEL GABINETE

ASUNTO DE CILICIA -- RELACIONES CON LOS TURCOS

LAS REPARACIONES ALEMANAS Y EL PLEITO DE SILESIA

CASTIGO DE LOS CULPABLES DE CRIMENES EN LA GUERRA

VOTO DE CONFIANZA AL GOBIERNO

PARIS, julio 11 (Havas) — Durante la discusión de los créditos adicionales realizada hoy en la Cámara de Diputados, el señor Eduardo Soulier, diputado radical independiente, llamó la atención del gobierno sobre los asuntos de Siria, donde él dice que Alemania trata de crear dificultades, dado que las tropas de Mustafá Kemal, son en su mayoría, dirigidas por oficiales alemanes.

El señor Soulier reclamó una política más activa en Siria, lamentando que las ciudades de Ourfa y Alfa que fueron cedidas a Francia en el año 1916, y cuyas poblaciones son en gran parte cristianas, vuelvan a caer bajo el dominio otomano.

El jefe del gabinete, señor Briand, contestó:

Se trata de saber si haremos la guerra a los turcos pues por una parte se le niegan al gobierno los créditos necesarios para intervenir eficazmente, y por otra se le pide mostrar una extrema energía. Estas dos cosas no pueden ser conciliadas, porque no pueden pedirse imposibilidades.

A continuación recordó las negociaciones de 1916, las cuales mantienen lo estipulado en los tradicionales acuerdos de Francia, si bien, desde esa época se han celebrado nuevos acuerdos.

Se trata de saber, agregó, cómo esos acuerdos mantendrán a Siria dentro de sus vastas fronteras; cuál será la política de Francia; cómo será revisado el tratado de Sevres; cómo podremos establecer la paz y emplear los medios disponibles para hacer la paz con Turquía.

No podemos evacuar la Cilicia sin antes haber asegurado su integridad e independencia, puesto esto es una cuestión de honor para Francia.

Los combates han cesado en Cilicia, donde hemos evitado de este modo el derramamiento de sangre francesa.

El señor Briand prosigue diciendo:

Si la cuestión de la Cilicia queda arreglada con los nacionalistas turcos, a los cuales algunos pueden calificar de fanáticos, pero que son patriotas (y aquí el presidente del consejo les tributa un homenaje) el problema de Siria desaparecerá.

En ese territorio, agregó, no se trata de colonizar, ni siquiera de establecer un protectorado. La población de Siria ha llegado a un alto grado de civilización, debido especialmente a la influencia francesa; pero, el papel de Francia, consiste en crear lazos entre las cuatro fracciones del pueblo que tienen intereses muy diferentes, y para ello es necesario constituir los elementos de una administración local sobre cuyos consejos y bajo cuya tutela podrán apoyarse esas fracciones.

Las huellas de la influencia francesa, agregó, se encuentran en todas partes de Siria. Sin faltar a sus tradiciones, Francia no puede abandonar su obra.

No nos hemos introducido en ese país de una manera imperialista; hemos sido llamados por esos pueblos; allá nos encontramos y allá debemos permanecer.

A continuación el señor Briand exhortó a los diputados a no hacer ni decir nada que pueda alentar a los adversarios.

El primer ministro, agregó, que se había esforzado en hacer comprender a los aliados que debían revisar el tratado de Sevres, pues éste contrariaba demasiado violentamente las tradiciones.

Recordó, también, la última tentativa de los gobiernos aliados, para provocar una mediación entre turcos y griegos, agregando que, como Francia tenía en la Cilicia unos 100.000 hombres, no podía desinteresarse respecto a la prolongación de la situación en ese territorio.

Declaró, luego, que los representantes nacionalistas deben ofrecer garantías para permitir la evacuación de la Cilicia, para lo cual se mantendría en esa región, organizaciones comunes, que evitarían las matanzas y saqueos.

Se trataba de saber, dijo, si Francia y Turquía volverán a un estado de paz amistosa como antes de la guerra, o si sus relaciones se reducirán a un estado de hostilidad permanente.

Expresó a continuación su profunda creencia, de que la primera hipótesis será resuelta, siempre que entre ambos gobiernos existan buenas disposiciones, diciendo que el gobierno francés está dispuesto a ordenar la cesación inmediata de las hostilidades y enviar mandatarios, quienes, con la comisión mixta, resolverán la cuestión de las fronteras.

Francia, dijo el primer ministro, declara que en nada quiere perjudicar el principio de las nacionalidades y los intereses legítimos de Turquía.

El señor Briand, contestando luego a varios oradores respecto a la política exterior, en general, dijo que podría sospecharse de ellos si pronunciaban palabras demasiado optimistas, pero que tenía derecho para decir que la situación de Francia no es inquietante y que está muy lejos de serlo.

Para defender sus intereses y su dignidad, Francia posee una fuerza que debe ser su sostén.

La opinión alemana, continuó, puede quedar envenenada por el antiguo espíritu pangermanista, y negarse a recoger los frutos de los acontecimientos, y hasta hablar de una imposible revancha; pero Francia está allí, sobre el Rhin, y no puede admitir que Alemania sea tal, que Francia quede amenazada.

Examinando los acontecimientos en la Silesia, el jefe del gabinete comprobó que las tropas francesas en esa región, estuvieron algunas veces en situación difícil, situación que podía ser hasta sangrienta. Dijo a continuación, que había hecho todo con la aprobación de la Cámara de Diputados, para evitar lo que podría arrastrar al país a una política de aventuras.

El general Lerond, declaró, cumplió admirablemente con su deber en condiciones muy ingratas, en la alta Silesia, la cual no es un territorio alemán, sino un territorio gobernado por los altos comisarios de las potencias aliadas.

M. Briand resumiendo la política exterior dijo:

He querido evitar las expediciones militares. Si por desgracia sucediera que un movimiento en Alemania provocara la caída del gabinete Wirth, volviendo a encauzar a aquélla en una política peligrosa para Francia, ésta procedería sin debilidad alguna.

Francia dió un bello espectáculo y reforzó considerablemente la situación moral del país. Una sola clase fué llamada, a pesar de que hubo quienes reclamaban que fuesen llamadas varias clases. El parlamento aprobó la conducta del gabinete, en todos sus puntos.

La comisión de control en Alemania, agregó, obtuvo satisfacción sobre todos los puntos deseados. Sin usar de una fuerza aplastante, Francia obtuvo así un gran prestigio, y ofrece también, desde el punto de vista económico y social otro bello espectáculo.

El vacío producido por el licenciamiento de la clase de 1919 ha sido llenado hoy, y estamos en la plenitud de nuestras fuerzas.

Aplicamos las sanciones, continuó, primero, ante el rechazo por parte de Alemania de cumplir las reparaciones; segundo, por el castigo de los culpables de la guerra, y tercero, por el desarme de Alemania.

M. Briand, luego, expuso en las circunstancias y del modo cobarde e innoble, en que fué asesinado el mayor Montalegre, de quien recuerda los servicios gloriosos prestados al país.

El primer ministro dijo que no habiéndose producido el acontecimiento en territorio alemán, es el alto comisario interaliado, el que debió llevar a efecto las investigaciones y dirección del asunto.

Es cierto que se realizaron numerosos registros domiciliarios, pero el ministro de Relaciones Exteriores alemán, señor Rosen, sólo hizo respecto a ese asesinato gestiones y averiguaciones para cumplir con las fórmulas de cortesía que eran del caso.

M. Briand, en seguida, sintetizó el punto de vista francés y dijo que se atiene a los términos del Tratado de Versalles.

Es cierto, prosiguió, que no falta quien diga que existen presunciones de que Francia milita en favor de Polonia, pero hemos de dar pruebas muy fehacientes para destruir dicha presunción. Los aliados representan la justicia, y nosotros no pedimos otra cosa que la aplicación leal y estricta del tratado, el cual especifica que se realice el plebiscito en la Alta Silesia por comunas y teniendo en cuenta su situación geográfica y económica, pero habiendo necesidad de adoptar precauciones, sabremos adoptarlas a tiempo.

Refiriéndose luego a la cuestión de los culpables de crímenes de la guerra, hizo resaltar que la cuestión fué inscripta en el "ultimatum" enviado a Alemania, la que hizo una parodia de proceso, pero el gobierno francés, comprobando la inutilidad de la presencia de la misión francesa en Leipzig para que asistiera a dicha parodia de la justicia, le dió órdenes de que se retirara.

Además, Alemania aceptó el ultimatum, y cuando se presente la cuestión de los culpables, los aliados le preguntarán a Alemania: "¿Los habéis juzgado?"

Si bien es cierto que M. Whirt hizo todo lo posible para cumplir con las promesas, eso no basta. No porque la prensa alemana desapruebe, Francia abandonará las penalidades adoptadas. Esto no sería posible, ni deseable para Alemania, pues si más tarde un gobierno pangermanista llegara al poder y cometiera actos inaceptables, entonces sería otra cosa.

A pesar de todas las gallardías alemanas, es cosa cierta que Alemania ha sido derrotada, vencida, y lo único que le falta es que proceda, encontrando por el lado francés la mayor buena voluntad a registrar el cumplimiento de sus obligaciones.

El orador terminó diciendo que el presupuesto fué equilibrado sin recurrir a ningún empréstito y Francia logrará mañana los beneficios de la victoria, pudiendo tener la impresión de que le es posible trabajar sobre un terreno sólido desde el punto de vista económico y financiero.

Las declaraciones fueron recibidas con aplausos en todas las bancas.

PARIS, julio 11 (United)—La Cámara de Diputados otorgó al presidente del consejo, M. Briand, su confianza aprobando su política, por 438 votos contra 114.

LAS ELECCIONES GENERALES EN PORTUGAL

SENADORES Y DIPUTADOS ELECTOS

EL GOBIERNO OBTIENE MAYORIA

LISBOA, julio 11 (United) — El gobierno se ha manifestado satisfecho del resultado de las elecciones en las provincias y cree que podrá constituir una mayoría de 86 diputados, la cual bastaría para facilitar la acción gubernativa.

El 25 del actual se abrirá el parlamento y el gobierno presentará inmediatamente un proyecto de modificación del sistema tributario.

El ingreso de los monarquistas al parlamento no ha alarmado al gobierno y al contrario se congratula de él porque atestigua la libertad electoral de que goza el país. Está dispuesto también a respetar las creencias religiosas y la condición de los católicos que respeten las leyes de la República.

LISBOA, julio 11 (United) — Se calcula que se ha abstenido de votar el 17 por ciento de los electores de Lisboa y Oporto y el 50 por ciento en el resto del país.

Los partidarios de Sidonio Páez y de Machado Santos obtuvieron muy pocos votos. Este último no fué elegido.

LISBOA, julio 11 (Havas) — Las elecciones legislativas fueron realizadas en todo el país en el mayor orden.

Los diputados gubernamentales obtuvieron la mayoría.

A continuación vienen los demócratas. Además, ocho agrupaciones de distintas tendencias políticas serán representadas en la nueva Cámara.

LISBOA, julio 11 (United) — Han sido elegidos diputados por Lisboa y por los partidos que se indican, las siguientes personas:

Por Lisboa, los señores Barros Queiroz y Ladislao Parreira, liberales, y los señores Alfonso Costa, Ferreira Vidal, María Silva, Juan Ricardo Mendes Loureiro, Oliveira Goncalves, Portugal Durão, Rodrigues Gaspar, Manuel María Coelho y Rodrigues Souza Rosa, democráticos.

Por Braga, los señores José Cardoso y Antonio Portas, liberales.

Por Goia, los señores Britto Guimaraes y Azevedo Antas, liberales.

Por Guimarães, los señores Carvalho Mourão y Domingo Suares, liberales.

Por Vizeu, los señores Alfonso Mello y Victorino Malha Páez Cunha, liberales.

Por Santarem, los señores Genistal Machado, Martins Portugal y Ferreira Mira, liberales, y el señor Francisco Pereira, democrático.

Por Setúbal, los señores Jorge Nunes, Joaquín Brandão, Ramos Costa y Mattos Cid, liberales.

Por Aljustrel, los señores Britto Camacho y Abolmingles, liberales.

Por Coimbra, los señores Alves Santos, Juan Bacella y Bento Mattoso, liberales.

Por Arganil, los señores Fernandes Costa y Moura Pinto, liberales.

Por Torresvedras, los señores Constancio Oliveira, liberal, y Lucio Azevedo y Fausto Figueiredo, democráticos.

Por Villafranca, los señores Julián Sarmiento y Mario Infante, liberales, y Dinis Carvalho, independiente.

Por Leiria, los señores Ribeiro Carvalho y Antonio Correia, liberales.

Por Oporto. Los señores Antonio Luis Gomes, Calem Junior, liberales, y Sosa Dias, Pinto Fonseca, Pereira Nobre, Domínguez Santos, Gómez Santos y Leonardo Coimbra, democráticos.

LISBOA, julio 11 (United)—El gobierno se ha manifestado sorprendido de la derrota que le infligieron los monarquistas en Lisboa occidental.

Es posible que se declare nula la elección debido a las irregularidades que se cometieron durante el acto.

LISBOA, julio 11 (United)—Entrevistado por la United Press el diputado electo por Lisboa, señor Barros Queiroz, manifestó que tenía la esperanza de que se obtuviera una mayoría razonable en el Congreso, para que se pueda realizar la obra de reconstitución nacional que se hace indispensable en estos momentos.

LSBOA, julio 11 (United)—Contrariamente a lo que se había informado, no ha sido elegido diputado monarquista por Lisboa occidental el conde Arrochela, sino el señor Ruy Ulrich.

El señor Barros fué proclamado diputado democrático.

En Covilhas fué elegido diputado el señor Hortá Osorio y senador el señor Tomás Vilhena.

En Castelo Branco resultaron elegidos los candidatos católicos, señores Oliveira y Salazar.

En Guimaraes el señor Beraga Cruz y en Braga el señor Castro Meireles.

En Oporto fué elegido senador el señor Dias Andrade.

LISBOA, julio 11 (United)—Los miembros del partido democrático enviaron un telegrama al señor Alfonso Costa felicitándolo por su triunfo electoral.

El patriarca de Lisboa emitió su voto en la mesa instalada en la Facultad de Medicina.

LISBOA, julio 11 (United)—En las elecciones realizadas en esta capital, el señor Alfonso Costa obtuvo 4.089 votos y el señor Barros Queiroz 2.186.

Las Cámaras han quedado constituídas por los liberales, democráticos, reconstituyentes, dominguistas, regionalistas e independientes, quedando excluídos los populares, socialistas, sidonistas y los partidarios de Machado Santos.

LISBOA, julio 11 (United) — Diputados y senadores electos:

Extremoz. — Diputados liberales, Souza Cámara, José Varela; reconstituyente, Alberto Xavier.

Evora. — Liberal, Cardoso Lemos; democráticos, Jorge Capinha y Manuel Fragoso; senadores liberales, Martins Portugal, Mario Pereira; democrático, Savina.

Santo Tirso — Diputado liberal, Pereira Junior; reconstituyente, Cunha Araujo; democrático, Santos Graca.

Faro. — Diputados liberales, Silvestre Falcão y Juan Uva; democrático Pires Cansado; senadores liberales, general Silveira, Mendes Reis; democrático, Rego Chagas.

Silves. — diputados liberales, Marques Loureiro, Mendes Cabeçadas; democrático, coronel Aguas.

Portalegre. — Diputados liberales, Vasconcello Sá; católico, Ligoneto; democrático, Juan Camoezas; senador liberal, Engracio López; monárquico, Mario Monteiro; democrático, Jorge Caroco.

Elvas—Diputado liberal, Telo Gama; democrático, Plinio Silva; monárquicó, Ruy Andrade.

Pennafiel.—Liberal, Novaes de Medeiros; democráticos, Agatao Lanza, Gonzaga Amoreira, Alvez Cruz.

Tomar.—Liberales, Francisco Cruz, Ribeiro Cardoso, Alberto Branquinho; democrático, Juan Damas.

Oliveira Azemiez.—Liberales, Sampaio Maia, Julio Cruz, Albino Reis; democrático, Juan Salema.

Argani — Liberal, Antonio Díaz, Gaia; democrático, Barboza Ramos.

Aljustrel—Democrático, Gómez Vilhena.

Vizeu—Democrático, Godinho Amaral; senadores liberales, Lima Duque, Paes Gómez; democrático, Paes Almeida.

Beja—Diputado democrático, José Monteiro; senadores liberales, Alfonso Lemos, Augusto Barreto; democrático, Ernesto Navarro.

Braga—Diputado Domingos Pereira; senadores liberales, Alfredo Machado, Simao Machado; democrático, Simoes Almeida.

Guimaraes—Diputado, Miguel Ferreira, dominguista.

Coimbra—Reconstituyente, Torres García.

Aveiro—Liberales, Egas Moniz, Tavares da Silva; democrático, Barbosa Malhalaes, Costa Ferreira.

Oporto—Senadores liberales, Rodrigo Castro, Eduardo Pimenta; democrático, Correia Barreto.

Lisboa—Liberales, Jacinto Nuñez, Celestino Almeida; democrático, Herculano Galhardo.

Coimbra—Liberales, Abel Hipólito, Fernández Costa; democrático, Fernández Rego.

Leiria—Liberal, Benjamín Gerónimo.

Santarem—Liberales, Souza Varela, Manuel Neves; democrático, Castanho Meneses.

Aveiro. — Senadores, Augusto Castro y Figueiredo Sonrinho.

Funchal. — Diputados reconstituyentes, Pedro Pita e Irmaos Olavo, y el liberal Manuel Brazao. Senador reconstituyente, Vasco Marques y liberales Varela Augusto y Martins.

Ponte Lima. — Diputados liberales Rodrigues Fortinha y Ribeiro Silva, y el demócrata Norton Mattos.

Vilareal. — L. Portela, Ferreira Rocha y Luiz Amorim, liberales.

Alcobaca. — Diputados monárquicos, Mario Aguilar; liberales, Oneill Pedrosa y Pedro Ferreira.

Guarda. — Diputados liberales Antonio Mantas y Alfonso Maldonado.

Gouvela. — Diputados liberales Paulo Menano, Antonio Fonseca y Almeida Ribeiro.

"LA PRENSA" DE SUS CORRESPONSALES PERMANENTES EN LAS PRINCIPALES CAPITALES

EL ARREGLO DEL PROBLEMA IRLANDES

LOS DESORDENES DE AYER EN BELFAST

CONDICIONES DE LA TREGUA — GRAN REGOCIJO

LA PROXIMA CONFERENCIA ENTRE EL GOBIERNO Y LOS SINNFEINISTAS

BELFAST, julio 11 (United) — Durante los disturbios que se produjeron en las noches del sábado y del domingo, fueron muertas en total catorce personas.

Una poblada unionista prendió fuego a once casas.

En los distritos aislados se produjeron escenas de horror.

En circunstancias que una mujer corría precipitadamente para salvar a una hija de corta edad, ambas cayeron heridas de un balazo.

Los elementos sinnfeinistas atacaron desde una iglesia en que formaron una barricada, a un desfile que efectuaban los orangistas; pero la policía que muy pronto se presentó en automóviles blindados logró restablecer el orden.

Se estima que los depredaciones cometidas ayer son las últimas que se realizan antes de la tregua.

BELFAST, julio 11 (United) — Doscientas personas quedaron sin hogar a consecuencia de la asonada de ayer. Esta mañana sólo ocurrieron algunos desórdenes de poca importancia.

Un carro de panadero fué incendiado y el conductor recibió algunos golpes.

Un tren militar que iba para Londonderry fué descarrilado cerca de Carnickmore. El personal del tren fué detenido y los vagones incendiados.

BELFAST, julio 11 (United) — Esta mañana se renovaron en esta capital los tiroteos y resultaron seis heridos. El número de los muertos causados por los tiroteos de ayer es, por lo menos, de diez y ocho.

De Cork comunican que cuatro soldados fueron detenidos anoche y sus cadáveres fueron encontrados a dos millas de la ciudad.

El mayor retirado O'Connor fué también detenido en Rochestown y su cadáver fué encontrado cerca de su casa.

BELFAST, julio 11 (United) — El tiroteo cesó al anochecer.

Hasta ahora se sabe que hay quince muertos y ciento cinco heridos, entre ellos muchos graves, y se cree que el número verdadero es mayor, porque no se ha podido aún hacer una averiguación prolija. No figuran en el número de los heridos los que fueron atendidos en casas particulares.

Fueron incendiadas cuarenta y dos casas.

LONDRES, julio 11 (United) — Mr. Lloyd George, hablando en la Cámara de los Comunes esta tarde, anunció que De Valera asistirá el jueves próximo, en esta capital, a la conferencia a que fué invitado para tratar de arreglar la cuestión irlandesa.

DUBLIN, julio 11 (United) — Entrevistado Mr. De Valera, hizo la declaración siguiente:

Irlanda espera que no estará muy distante el día en que figurará entre los pueblos libres de Europa. Si así ocurriera, Europa y toda la humanidad se sentirán libertados de la necesidad de hacer uso de la fuerza, y con ese ejemplo se evitará el permanente peligro en que se hallan las naciones de ver perturbada la paz.

NUEVA YORK, julio 11 (United) — Telegrafían de Londres al "New York Herald" que hoy a mediodía cesaron de repente los tiroteos en Belfast, pero continuaron ardiendo los edificios incendiados.

LONDRES, julio 11 (United) — Los desórdenes ocurridos el domingo último en Belfast deben atribuirse a las diferencias esenciales existentes en lo que se refiere a las negociaciones de paz.

En los círculos administrativos se considera el ataque de Belfast como el resultado de la imposibilidad en que se ha visto la junta sinnfeinista local para el mantenimiento del orden. Se asegura que esa violencia ha sido debida también, en parte, a las intrigas locales, que determinaron venganzas inmediatas antes que fuese firmado el armisticio y entrara éste en vigor.

Sin embargo, en los centros oficiales se nota un gran optimismo a pesar de la persistente y aparentemente irreconciliable actitud de De Valera y la determinación del Ulster de continuar la actual situación. Se ha sabido que sir James Craig no estará presente en la primera reunión entre De Valera y Lloyd George, por temor de que De Valera pueda creer que se le trata de imponer el reconocimiento del Ulster con iguales derechos que el resto de Irlanda; sin embargo, en todo caso será llamado para asistir a la conferencia, a la que asistirá en cualquier forma.

DUBLIN, julio 11 (United) — Las condiciones finales de la tregua entre el Sinn Fein y el gobierno británico han sido firmadas.

Los británicos convienen en no enviar más refuerzos a Irlanda, no adoptar ninguna acción provocadora, no hacer ninguna expedición, no realizar allanamientos ni establecer por bandos medidas prohibiendo la circulación de particulares de noche, ni empleará más agentes secretos.

El Sinn Fein se compromete a no atacar a las fuerzas de la corona, no realizar actos provocativos, no intervenir contra los derechos de propiedad y no alterar el orden y la paz en forma alguna.

DUBLIN, julio 11 (United) — La tregua convenida entre Gran Bretaña e Irlanda fué anunciada por las sirenas de los buques al mediodía.

Reina regocijo general, fraternizando los pardinegros y los auxiliares de policía con la población, que no es molestada.

Tan sólo están en sus puestos los agentes de la policía.

Los automóviles blindados y las tropas han sido llamados a los cuarteles.

En Londonderry toda la policía que estaba de servicio en las calles fué llamada a los cuarteles al mediodía, y después de entregar en los depósitos sus revólveres volvieron a sus puestos desarmados.

LONDRES, julio 11 (United) — El señor De Valera telegrafió a Lloyd George fijando el jueves próximo para celebrar la conferencia.

MELBOURNE, julio 11 (Havas) — La prensa y el público en general festejan la tregua entre Irlanda e Inglaterra. Fué izada la bandera angloirlandesa, que fué aclamada.

LONDRES, julio 11 (United) — El "Daily Chronicle", que es considerado como el órgano del primer ministro Mr. Lloyd George, estima que el miércoles o jueves próximos se realizarán las reuniones preliminares de los delegados de Irlanda, encargados de dar forma a las negociaciones de paz.

Es posible que los representantes del gobierno concurran a la primera reunión y se entenderán separadamente con los delegados del Norte y del Sur de Irlanda.

Mr. Lloyd George concurrirá a la conferencia general, acompañado por el secretario de Irlanda, Mr. Hammar Greenwood, los miembros del gabinete y el general Smuts, de Sud Africa, y probablemente presidirá la reunión. Por su parte Mr. De Valera se presentará acompañado por Mr. Griffiths.

El "Daily Chronicle" no da importancia a los disturbios de Belfast y hace presente que en la mayoría de las iglesias de Dublin y del Sudoeste de Irlanda se hizo referencia a la tregua del domingo último y se pidió a los combatientes de ambos bandos que no hicieran provocaciones, a fin de que la paz sea cuanto antes una realidad.

DUBLIN, julio 11 (United) — Se anuncia oficialmente que De Valera, Griffiths, Stack y Barton, miembros del Dail Eireann, formarán la delegación sinnfeinista que partirá mañana para Londres.

LONDES, julio 11 (United) — Telegrafían de Guernsey que el rey Jorge, al pasar revista a los ex soldados de esa isla, dijo a los irlandeses:

Vamos a tener al fin paz en Irlanda. Yo, por mi parte, haré cuanto esté en mi poder para conseguirla.

BELFAST, julio 11 (United) — Se ha informado oficialmente que se han destruído ochenta y dos casas totalmente, y cuarenta y una sólo en forma parcial.

Esta mañana los incendiarios prendieron fuego a numerosas habitaciones y almacenes situados en el centro de la ciudad y una manzana entera fué presa de las llamas.

Las tropas del ejército han reemplazado a las fuerzas de policía en el servicio de vigilancia de las calles.

Debido a la agitación que existe en la ciudad, esta noche y mañana se mantendrá la prohibición de transitar por las calles, aunque en el resto de Irlanda ya ha sido suspendido este régimen de represión.

DUBLIN, julio 11 (United) — Las informaciones oficiales manifiestan que con excepción de Belfast, en todo el país se ha dado término a los atentados esta mañana a las 11.30.

El último conocido se efectuó en Edenberry, donde fué seriamente herido un agente de policía.

En Castle Island fueron muertos el domingo tres soldados y cuatro de sus atacantes, y una mujer en Kilrush, condado de Clonmel, por un grupo de hombres armados que se hallaban en persecución de un hermano de ella.

Hoy se reunió en Mansion House el Dail Fireann, por la primera vez, desde que fué clausurado por la fuerza.

EL CUMPLIMIENTO DE LOS TRATADOS

SITUACION EN SILESIA

Viaje a París del general Lerond

Acción de los monarquistas alemanes

PARIS, julio 11 (Havas) — "Le Matin" anuncia que el general Lerond, jefe de la comisión interaliada en la Alta Silesia, solicitó y obtuvo del gobierno francés, autorización para venir a Francia, con el objeto de someterse a una leve intervención quirúrgica, necesaria por las consecuencias que han tenido sus heridas de guerra.

"Sin embargo, agrega el mismo diario, el general Lerond sólo vendrá a esta capital, después que haya enviado al Consejo Supremo, el informe de la alta comisión interaliada, sobre la atribución de la Alta Silesia".

LONDRES, julio 11 (United) — El primer ministro, al contestar hoy a una interrogación sobre la cuestión de la alta Silesia, declaró que ella quedará arreglada en la próxima reunión del Consejo Supremo. Son satisfactorios los arreglos preliminares hechos hasta ahora.

BERLIN, julio 11 (Havas) — Según un artículo de von Gerlach, aparecido en "Welt am Montag", los acontecimientos de la Alta Silesia fueron aprovechados por los monárquicos como una nueva ocasión para la formación de cuerpos de voluntarios a los que pertenecen los jefes más arrojados.

Numerosas personas dicen que los elementos de la "Orgesch" cometieron tantos excesos como las bandas de insurgentes polacos. Además, los miembros de autoprotección de la Baja Silesia y de la Silesia Central, se niegan al desarme, hecho que constituye una fuente de peligros para la república.

Herr Allenstein Trayl, antiguo comisario plebiscitario de la Prusia Oriental, con motivo del aniversario del plebiscito, reclamó la reanexión a Prusia de los territorios separados y expresó la convicción de que el himno nacional "Deutschland über Alles" es presagio de que vendrá el día en que Alemania volverá a ser unida y fuerte.

Los gobiernos imperial y prusiano enviaron a Crayl telegramas de simpatía.

PROBLEMA DE ORIENTE

LA OFENSIVA GRIEGA

Nota kemalista a los aliados

ATENAS, julio 11 (United) — Los griegos iniciaron la ofensiva general, en el frente de Esmirna, esta mañana.

CONSTANTINOPLA, julio 11 (United) — El comandante kemalista de Ismid ha enviado una nota a los aliados declarando que se verá obligado a no respetar más la zona neutral, si los griegos continúan empleando a Constantinopla como puerto de aprovisionamiento y base naval.

PARIS, julio 11 (Havas) — Comunican de Constantinopla, que una delegación de los habitantes turcos de Ismid, expresó al capitán francés Delor, su sincero agradecimiento por los socorros prestados a la población musulmana de esa ciudad, por parte de las tropas francesas que estaban bajo las órdenes del citado jefe, durante los recientes excesos, cometidos por las fuerzas griegas.

LONDRES, julio 11 (Havas) — Según las últimas informaciones, las tropas turcas no invadieron la zona neutral determinada por los aliados. Avanzaron sobre los flancos extremos del ejército griego.

LA LIGA DE LAS NACIONES

EL ASUNTO DE VILNA

ACTITUD DE LITUANIA

LONDRES, julio 11 (Havas) — Se asegura que el gabinete lituaniano decidió rechazar la decisión tomada por la Liga de las Naciones respecto a la cuestión de Vilna, la cual consistía en la desmovilización de las distintas formaciones de la milicia lituana.

La Asamblea Nacional de Lituania apoya la resolución tomada por el gabinete.

LOS PROCESOS DE LEIPZIG

Sobre la actitud francesa

LONDRES, julio 11 (United) — Sir Ernest Pallock, acompañado por un testigo ha salido para Leipzig, para asistir al juicio de los oficiales alemanes complicados en el hundimiento del buque hospital "Llandovery Castle".

PARIS, julio 11 (Havas) — El señor Leroux, miembro de la misión de juristas franceses que acaba de regresar a esta capital procedente de Leipzig expresó su satisfacción por haber sido llamado por el gobierno francés.

Nuestra situación en Leipzig — dijo — era muy penosa, pues no veíamos en la obligación de asistir a una comedia judicial, ridícula y escandalosa.

El señor Leroux demostró el contraste existente entre ambos cuadros presentados por la misma falta, el uno que cubría de flores al general Sterger y el otro que insultaba a los juristas franceses.

LONDRES, julio 11 (United) — El procurador general anunció hoy en la Cámara de los Comunes que el gabinete recibió y examina una parte de los documentos relativos a los procesos en los que entiende la Corte Suprema de Leipzig. El gobierno someterá en breve a la Cámara un informe sobre la cuestión.

AUSTRIA

CONFERENCIA PACIFISTA FEMENINA

Discursos de delegados

VIENA, julio 11 (Especial) — Se ha reunido en esta capital la mayor de las conferencias pacifistas femeninas que se hayan celebrado hasta hoy.

El acto fué presidido por Jane Addams, quien dijo en su discurso inaugural.

Nosotros deseamos, no solamente reiterar nuestras protestas contra el injusto tratado de paz, sino estudiar los medios por los cuales las mujeres puedan, prácticamente, auspiciar una nueva reconciliación basada en la justicia y la buena voluntad.

Yella Hertzka, hablando en nombre de las mujeres austríacas, dijo:

Sólo podemos agradecer al tratado de paz que no nos haya prohibido la música de Beethoven, Mozart y Schubert.

DINAMARCA

FALLECIMIENTO DEL MINISTRO DEL INTERIOR

COPENHAGUE, julio 11 (United) — Falleció esta mañana, a causa de un ataque al corazón, el ministro del interior, señor Berg.

ESPAÑA

CUESTIONES SOCIALES

SINDICALISTAS ARRESTADOS

EL TERRORISMO EN BARCELONA

MADRID, julio 11 (United) — Comunican de Málaga que han sido detenidos dos sindicalistas que se ocupaban en repartir folletos y retratos del asesino del presidente del consejo de ministros señor Dato.

La opinión se manifiesta alarmada por la presencia de los terroristas desterrados por el gobernador anterior.

MADRID, julio 11 (United) — El ministro de la Gobernación, conde de Bugallal, ha hecho notar la coincidencia de que al regresar de Málaga los sindicalistas desterrados, se ha reproducido la agitación de la campaña terrorista.

MADRID, julio 11 (United) — El ministro de la Gobernación, conde de Bugallal, ha manifestado que en Barcelona el terrorismo está tomando, al parecer, el carácter de bandolerismo, porque se ha intentado la perpetración de varios robos a mano armada.

MADRID, julio 11 (United) — Se dice que la federación patronal ha tomado acuerdos parecidos a los adoptados en Barcelona.

BILBAO, julio 11 (United) — El sindicato de los obreros metalúrgicos ha lanzado un manifiesto aconsejando que no se acepte el trabajo a destajo y las horas extraordinarias que se impongan a los obreros.

EL CONVENIO POSTAL HISPANO-AMERICANO

Artículo de Ortega Munilla

MADRID, julio 11 (United) — El diario "A. B. C." publica un artículo del señor Ortega Munilla, en el cual hace comentarios acerca de la firma del convenio postal hispano-americano, y estima que se trata del suceso de más importancia en la política internacional de España que se haya producido en largos años y que por lo tanto debería dar motivo a que se produjeran grandes manifestaciones de entusiasmo el día en que se inicie la aplicación del convenio.

Agrega el artículo citado que este suceso sella para siempre la fraternidad de los países firmantes.

LAS AGUAS DEL LOZOYA

Emisión de un empréstito

MADRID, julio 11 (United) — El ministro de Fomento, señor La Cierva, ha anunciado que se permitirá que se emita un empréstito de 40 millones de pesetas, para que se realicen las obras que permitan aumentar el caudal del Lozoya, que surte de agua a la ciudad de Madrid.

EN MEMORIA DE EMILIA PARDO BAZAN

Suscripción hispano-americana

MADRID, julio 11 (United) — La duquesa de Alba se ha dirigido a distinguidas damas de España y América pidiéndoles su concurso en favor de la suscripción que se ha abierto, con el fin de reunir fondos para erigir un monumento a doña Emilia Pardo Bazán.

La señora López de Arana de Durán se pondrá al frente de este movimiento en Buenos Aires y en Venezuela la señora López Ceballos, quienes han ofrecido sus buenos oficios para secundar aquel laudable propósito.

Entre las colectividades americanas residentes en París se cuenta con el concurso de la esposa del señor Carlos Olazábal, quien ya ha reunido diez mil pesetas.

En España se dispone de la entusiasta adhesión de numerosas damas de la alta aristocracia del reino y de la eficiente cooperación de la señora Paula Florido de Lázaro, pues existe el vehemente deseo de perpetuar en el bronce la memoria de la condesa de Pardo Bazán y aquellas damas quieren vincular su nombre a la realización de ese justiciero homenaje.

LOS PROYECTOS DE LA CIERVA

MADRID, julio 11 (United) — En la presidencia del consejo se han recibido numerosos telegramas en los cuales se pide que se dé la forma de un decreto a los proyectos presentados por el ministro de Fomento, señor La Cierva.

Otros han solicitado que se espere la aprobación de las cortes, pero que en ningún caso se abandone la aplicación de aquellos proyectos.

LA TEMPORADA HIPICA

MADRID, julio 11 (United) — Ayer terminó la temporada hípica que se inició en esta capital el 1.° de mayo y que ha sido excepcionalmente brillante en el presente año.

En el mes de agosto habrá varias reuniones de carreras en Santander y en septiembre en San Sebastián.

El año próximo, la temporada deportiva empezará en esta ciudad en el mes de abril.

Campeonato de ajedrez

MADRID, julio 11 (United) — El rey entregó la copa del campeonato de ajedrez al comandante del estado mayor Manuel Galfallo.

El pan en Oviedo

MADRID, julio 11 (United) — Se comunica de Oviedo que el gobernador de Asturias está gestionando activamente la baja del precio del pan.

Tiene ese funcionario la esperanza de que utilizándose el trigo argentino almacenado por el gobierno, podría rebajarse el precio a quince céntimos el kilogramo.

Campaña moralizadora

MADRID, julio 11 (United) — El fiscal del tribunal supremo dirigió una circular a los fiscales excitándolos a perseguir por todos los medios la pornografía.

Dividendo del Banco de España

MADRID, julio 11 (United) — El Banco de España ha acordado repartir un dividendo de 70 pesetas por acción.

ITALIA

LA CUESTION DEL ADRIATICO

TEMORES DE COMPLICACIONES

OPINION DEL GABINETE

ROMA, julio 11 (United) — En el acuerdo que los ministros celebraron el sábado pasado se trató especialmente la cuestión del Adriático.

Una información comioficial, facilitada a los diarios, dice que los ministros, por primera vez, tuvieron conocimiento de la carta que el ex ministro de Relaciones Exteriores, conde Sforza, había dirigido a Trumbic, en la que se cedía el puerto de Barros a Yugoeslavia, admitiendo, sin embargo, que la cesión de ese puerto estaba subordinada a una solución satisfactoria, ante todo de la independencia económica de Zara y en segundo término a ciertas concesiones en favor de Fiume, garantías para los italianos radicados en la Dalmacia y a la aplicación de la cláusula de nación más favorecida a Fiume.

La segunda cláusula incluía un consorcio mixto para la administración del Delta y del puerto, que por un plazo de 99 años debían formar una unidad indisoluble.

La cancillería de Belgrado deseaba en un principio que el término fuese reducido a doce años, pero después dejó de ratificar el tratado y las otras dos condiciones quedaron también sin ejecución.

La opinión que predominó entre los ministros—en la reunión del sábado—fué de tratar de obtener inmediatamente la revisión del tratado de Rapallo como desautorización a la carta de Sforza, que fué exclusivamente personal. Este temperamento no fué aprobado por la comisión parlamentaria, porque hubiera provocado una larga controversia diplomática con un Estado que Fiume necesita.

Se insinuó también la oportunidad de entrar en negociaciones con la cancillería de Belgrado, con el propósito de llegar a un acuerdo, antes de la reapertura de la Cámara, y mientras tanto, se resolvió suspender la evacuación de Dalmacia, de puerto Barros y del suburbio de Susack.

UN SUSTITUTO DE LA BENCINA

PRUEBAS SATISFACTORIAS

SU ADOPCION EN LA ARMADA

ROMA, julio 11 (United) — El ministro de Marina, ingeniero Bergamasco, recibió ayer en audiencia al general Lenzi, presidente de la comisión técnica designada para hacer una prueba prolija con una composición que su inventor, el señor Guglielmo Sesti, designó con el nombre de "combustible nacional".

Se trata de una composición a base de alcohol y sulfuro de carbono, destinada a reemplazar la bencina y que, poseyendo las mismas cualidades de ésta, resultará más barata.

El general Lenzi, que iba acompañado por el diputado Bianchi, dijo al ministro Bergamasco que las pruebas practicadas con el "combustible nacional" habían tenido un éxito satisfactorio, y añadió que dentro de un año Italia podría suprimir toda importación de bencina.

El ministro felicitó al inventor y ordenó mientras tanto se introduzca el empleo del combustible en la armada nacional.

EL JAPON Y EL VATICANO

Declaración de la cancillería pontificia

ROMA, julio 11 (Especial) — La secretaría de Estado del Vaticano ha declarado que el Pontífice al recibir a Hirohito reconoce el poder y prestigio del imperio del Japón, y anuncia que es evidente que esta visita del príncipe heredero no puede conducir a ningún acuerdo inmediato y definido, hay razones para creer que preparará el camino hacia un acuerdo destinado a facilitar la obra de las misiones católicas en el Extremo Oriente.

Este anuncio puede ser interpretado en el sentido de que no estaría distante la designación de un embajador ante el Vaticano, de la incansable actividad de la diplomacia japonesa y de la recrudescencia de la política pontificia en todo el mundo.

LA CRISIS INDUSTRIAL

Medidas para resolverla

ROMA, julio 11 (United) — Con el propósito de atenuar las consecuencias de la crisis industrial, el gabinete inició la revisión de las leyes fiscales.

El ministro del Trabajo y Previsión Social, señor Beneduce, fué encargado de preparar proyecto de obras públicas, especialmente construcción de caminos y ferrocarriles. El ministro de Agricultura fué autorizado a entregar al cultivo las zonas incultas en el Sur de la península.

La desocupación obrera, que en estos últimos días alcanza un total de 390.000 [illegible] millón y se teme que de seguir en este paso, antes de dos meses se tendrá en la península un millón de obreros desocupados.

UN ATENTADO CONTRA GIOLITTI

Tentativa frustrada

ROMA, julio 11 (Especial) — De Liorna dicen que los individuos sorprendidos por una patrulla de carabineros en las inmediaciones de la estación de Antignano y que al huir dejaron abandonado cierto material explosivo, llevaban el propósito de hacer descarrilar el tren expreso que iba de Roma a Liorna y en el que se encontraba Giolitti.

Fueron arrestados varios individuos sospechosos.

LA ACCION FASCISTA

Movimiento de reacción

NUEVA YORK, julio 11 (Especial) — El "New York Globe" publica un despacho de Roma en que se anuncia que la violencia fascista ha conducido a un vasto movimiento de reorganización de la oposición entre los socialistas y trabajadores de todas las clases. Por haber ido tan lejos en sus violencias y en el terror los fascistas han provocado un movimiento de reorganización entre los obreros que no se sienten dispuestos mansamente a someterse a esa política de agresión.

Las organizaciones que son llamadas "arditi del pueblo", formadas por el modelo de los fascistas, han librado ya su primer combate con los fascistas en Roma.

Homenaje al fundador de un instituto religioso

ROMA, julio 11 (Havas) — En la ceremonia que se celebró en esta ciudad se dió una lectura sobre el heroísmo y las virtudes del R. P. Fournet, fundador del instituto "Les filles de la Croix".

El Papa, en su peroración, puso de relieve la importancia de la vida parroquial en Roma, como un medio de restaurar la vida de relaciones y terminó elogiando a Francia como madre de santos varones.

ALEMANIA

POLITICA INTERNA

SITUACION DE LOS PARTIDOS

Tendencias a un gabinete de coalición

BERLIN, julio 11 (United) — La formación de un gabinete de coalición democrática se está imponiendo a causa de la actitud de los partidos políticos alemanes en el asunto del proyecto de ley sobre impuestos.

El programa del nuevo partido dividirá posiblemente a los ciudadanos que forman parte de las agrupaciones laboristas y se ha expresado el temor de que esta circunstancia pueda ocasionar un antagonismo que retarde aún más la reconstrucción.

El partido católico está manteniendo actualmente el equilibrio del poder, pero tendrá que decidirse por una política concreta a este respecto.

Erzberger, como "leader" de la izquierda de los católicos, es partidario de la conciliación con los aliados y busca el acuerdo con el trabajo a causa de la importancia de su apoyo.

Trimborn, que es uno de los dirigentes de la izquierda, teme una inclinación hacia el socialismo que constituiría una entente con los católicos e industriales.

Se pronostica que el gabinete de Wirth caerá si se aplican nuevas sanciones y si se adopta una resolución antialemana en lo que se refiere a Alta Silesia.

Los norteamericanos en el Rhin

BERLIN, julio 11 (United) — El "Deutsche Zeitung" dice que los norteamericanos están vendiendo en Coblenza gran cantidad de ropas usadas a los civiles alemanes, lo que podría significar la próxima partida de las fuerzas norteamericanas del Rhin, a pesar del discurso de Mr. Harding.

Aeroplano secuestrado

BERLIN, julio 11 (Especial) — La policía de Turingia secuestró dos aeroplanos militares completos, que habían escondido los agricultores cerca de Franchausen.

En esos mismos alrededores fueron encontrados tres gigantescos aeroplanos de combate, por lo que se cree que posiblemente podrán encontrarse más.

Reconocimiento de Estonia

BERLIN, julio 11 (Havas) — El gobierno alemán reconoció a la República de Estonia.

Una obra de Sudermann

BERLIN, julio 11 (United) — La obra de Sudermann "El grito de los tiempos", en que se caracteriza a las principales personalidades del período revolucionario incluso al ex káiser, y para cuya representación se firmó un contrato hace un año, ha sido rechazada por el empresario, porque teme que pueda provocar demostraciones de carácter político.

Se cree también que teme afrontar el riesgo financiero, y actualmente deberá pagar al autor la multa correspondiente por haber desistido de hacer representar la obra.

Movimiento demográfico

BERLIN, julio 11 (United) — Las estadísticas oficiales demuestran que los nacimientos y defunciones han vuelto a la cifra normal, y que el número de matrimonios es cinco veces mayor que en tiempo de la guerra.

Se calcula que el decrecimiento de la cifra de los nacimientos durante la guerra representa una pérdida de población que se puede estimar en cuatro millones.

Obras de arte para el Brasil

BERLIN, julio 11 (United) — Dentro de dos semanas se enviarán al Brasil numerosas colecciones de cuadros pintados por artistas famosos, para que sean expuestos y vendidos en las ciudades de Río de Janeiro, Sao Paulo y Bahía.

Del éxito de esta exhibición dependerá la participación de Alemania en la celebración del centenario del Brasil, que se efectuará en 1922.

Se enviarán cuadros de los artistas siguientes:

Profesores Schlichting, Engel, Doepler, Guenthernaumburg, Hermann, Miss Adele Vonenick, señor G. H. Engelhardt, Willy Terhell Kamerke, Eugene John von Pletten, J. Rummelspacner, G. Fennhold y L. Sandoff.

Diversas instituciones de Alemania están haciendo preparativos para la celebración del centenario del Brasil.

FRANCIA

EL DESARROLLO DE LOS DEPORTES

Declaraciones de M. Vidal

PARIS, julio 11 (Havas) — M. Gaston Vidal, subsecretario de Estado, cuya competencia en cuestiones de deportes es muy conocida, hizo ante los representantes de la prensa extranjera un breve relato sobre la Francia deportiva, y después de recordar los progresos alcanzados por los atletas franceses durante los últimos años, y probados por sus recientes éxitos, declaró que cuatro años de guerra no habían agotado la raza a pesar de las grandes hecatombes que se habían producido.

Refiriéndose a la oficina nacional de deportes, M. Vidal expresó sus deseos de que en un porvenir no lejano dicha entidad se trasforme en un organismo potente alimentaado por un presupuesto especial y disfrutando de la más completa autonomía.

Puso de relive la importancia de la nueva ley de educación física y preparación militar, que tiene por principal objeto asegurar a la juventud francesa un desarrollo físico racional.

Por último anunció M. Vidal que las olimpiadas que se efectuarán en breve serán motivo de grandes manifestaaciones internacionales a las que el gobierno francés atribuye la mayor importancia.

El Estado y las comunas de París contribuirán por igual en los gastos necesarios para la formación de los estadios y la organización de las fiestas que se realizarán.

RELACIONES CON AMERICA LATINA

Artículo de un diario

PARIS, julio 11 (Havas) — Respecto al viaje de la misión presidida por el general Mangin, "Le Petit Journal" hace un detenido estudio de la América del Sur, llegando a esta conclusión:

La América latina, que profesa un amor apasionado a la libertad, puede consentir que cualquiera de los elementos inmigratorios llegue a tomar un lugar preponderante en el seno de su colectividad.

La América del Sur, dice, es latina. Durante los cuatro años de guerra ha demostrado que conserva el recuerdo de sus ascendientes. Sus simpatías, tantas veces afirmadas, fueron para nosotros preciosas. Entre ella y nosotros existen lazos estrechos de amistad, estrechémosla.

Las afinidades intelectuales no son suficientes, es necesario que se establezcan nuevas relaciones en el terreno comercial.

El mismo diario termina sus apreciaciones poniendo de relieve la necesidad de establecer entre Francia y las grandes repúblicas sudamericanas estrechas y fecundas colaboraciones.

PERTINAZ SEQUIA

Efectos en los campos

PARIS, julio 11 (Especial) — La actual sequía adquiere las proporciones de una gran calamidad. Hace ya cincuenta años que en Francia no había una escasez de agua como en los actuales momentos.

El termómetro señalaba hoy 35 grados y nada permite predecir que la temperatura baje. Se dice que París tiene asegurada el agua potable que necesita, siempre que se la emplee razonablemente.

Mientras tanto, la prolongada sequía es desastrosa para la agricultura. El ministerio del ramo anuncia que en las regiones del Norte sufre el trigo de invierno.

En el departamento del Eure la sequía hace sentir sus efectos en los sembradíos de trigo y de avena. Sufren todos los cultivos en el departamento de Eure y Loire y los manzanos en el del Sena Inferior.

Los campos de pastoreo sufren igualmente mucho y si no cae pronto una lluvia abundante, las patatas serán muy caras en el próximo invierno. Las legumbres se venden ahora a precios exorbitantes.

EL ACTO PATRIOTICO DE AMIENS

Discurso de M. Klotz

PARIS, julio 11 (Havas) — Telegrafían de Amiens que M. Klotz, en el banquete ofrecido por las autoridades, dirigiéndose al coronel Mott, declaró que Amiens no olvidaría la cooperación del ejército norteamericano. Brindó en honor de Mr. Harding y de los Estados Unidos, agregando que su sucesor, Herrick, sería bienvenido entre los franceses.

El coronel Mott agradeció calurosamente los conceptos vertidos y declaró que las palabras de M. Klotz serían altamente apreciadas por el ejército y el pueblo norteamericanos.

LLEGADA DE UNA MISION MILITAR ESPAÑOLA

PARIS, julio 11 (United) — Hoy llegó a esta capital la misión militar española formada por seis generales y que encabeza el capitán general Alberto de Borbón.

La misión visitará al presidente Millerand y al ministro de Guerra, M. Barthou.

Irá luego a Maguncia, donde presenciará el 14 del presente mes la parada militar. Visitará, después, a Metz, Verdún, Reims, Soissons, Malmaison y los campos de batalla del Somme, y regresará a París el 23.

RESULTADO DE LA CARRERA CICLISTA

PARIS, julio 11 (Havas) — En la carrera ciclista, el "Premio París" fué ganado por el australiano Spears.

Llegó segundo el italiano Moretti, tercero el holandés Leene y cuarto el belga Jean Louis.

LLEGADA DEL PROFESOR BUTLER

PARIS, julio 11 (Havas) — Con motivo de la llegada del señor Nicolás Butler, "L'Eclair" expone el eminente papel desempeñado por el ilustre visitante norteamericano y pone de relieve la importancia de la Universidad de Columbia, de la cual es rector el viajero.

Termina diciendo el diario:

La obra y afecto del señor Butler son de aquéllos que persisten y que las futuras generaciones francesas conocerán en los libros de historia, donde leerán extraordinarios ejemplos de la amistad norteamericana.

PARIS, julio 11 (Havas) — M. Bourgeois ofreció a los señores Butler, un banquete al cual asistieron M. Briand Mr. Whitehouse, M. Poincaré, el mariscal Foch, Mr. Walter y M. Berry, alcalde de Reims.

Probable boda del regente serbio

PARIS, julio 11 (Especial) — "L'Intransigeant" dice que posiblemente el príncipe regente Alejandro de Serbia contraerá matrimonio con una joven burguesa francesa, que en este caso llegaría a ser reina de Yugoeslavia.

Exposición de locomoción aérea

PARIS, julio 11 (Especial) — La séptima exposición internacional de locomoción aérea se efectuará en el Grand Palais, del 12 al 17 de noviembre.

Se han recibido hasta once clases de máquinas en exhibición, incluyendo desde los aparatos más livianos hasta los más pesados, y autobotes.

Electrización de líneas férreas

PARIS, julio 11 (Especial) — Continúa la electrización de la red ferroviaria del Sur, y se anuncia que a fines de 1922 circularán trenes eléctricos entre Toulouse y Dax.

Grave accidente de automóvil

PARIS, julio 11 (Especial) — Comunican de Brulon que ocurrió allí un accidente de automóvil, del que el diputado Ajam resultó gravemente herido y el senador Lebert sufrió algunas contusiones.

Monumento a Gallieni

PARIS, julio 11 (Especial) — El presidente Millerand aceptó el patrocinio del comité que reune los fondos necesarios para erigir en Saint Beat un monumento al general Gallieni.

Revista militar suprimida

PARIS, julio 11 (Especial) — M. Peyronnet propuso hoy en el Senado y fué aprobado que se suprimiera la revista militar del 14 de julio, en vista de los fuertes calores reinantes.

ESTADOS UNIDOS

LAS LEYES DE IMPUESTOS

WASHINGTON, julio 11 (United) — Se ha sabido que el presidente Harding leerá personalmente un mensaje esta semana ante el nuevo Congreso, pidiendo con urgencia la aprobación de las leyes sobre tarifas e impuestos.

LA PRESIDENCIA DE LA CORTE SUPREMA

WASHINGTON, julio 11 (United) — El ex presidente Taft se hizo hoy cargo del puesto de presidente de la Corte Suprema y prestó el juramento correspondiente.

NUEVA BOMBA AEREA

WASHINGTON, julio 11 (United) — Los dibujantes de la sección de artillería del ejército están diseñando una nueva bomba aérea de 4.000 libras de peso — 1.814 kilogramos — cuya carga está compuesta en un [illegible] sesenta por ciento de "trinitrotoluene".

La mayor de las bombas que se había fabricado hasta hoy pesaba 3.000 libras, o sean 1.360 kilogramos.

EL PROYECTO NAVAL

WASHINGTON, julio 11 (United) — El Senado resolvió hoy enviar el proyecto naval al presidente Harding, desistiendo de las trece enmiendas que fueron rechazadas por la Cámara de Representantes.

CONTRA LA LEY DE TARIFAS

WASHINGTON, julio 11 (United) — El representante Collier, atacando el proyecto sobre las tarifas, en la sesión de hoy en la Cámara de Representantes, señaló las medidas de represalias que han sido ya adoptadas en el exterior. Dijo:

Francia ha presentado una protesta, y Suiza, España y el Canadá han aprobado medidas de represalias. En Sud América la oposición es general contra la ley de tarifas. Será una campanada de muerte para nuestro comercio exterior.

El representante en el Perú

WASHINGTON, julio 11 (United) — El senador Calder recomendó al presidente Harding la conveniencia de nombrar embajador en el Perú a Mr. Constant Corider.

Fatal accidente

NUEVA YORK, julio 11 — (Havas) — Comunican de Moundsville, (West Virginia), que a consecuencia de la caída de un aeroplano de bombardeo, sobre un grupo de automóviles estacionados en el campo de volación de esa ciudad, resultaron siete personas muertas y unas cincuenta heridas.

Por los muertos en los campos de batalla

NUEVA YORK, julio 11 (Havas) — Comunican de Hoboken, (Nueva Jersey), que se han celebrado en esa ciudad varios servicios religiosos en memoria de 7.264 soldados norteamericanos que cayeron en los campos de batalla de Francia.

Asistieron a esos actos, el senador Lodge, el secretario del departamento de guerra, el general Pershing y el alto comisario de francia, señor Casenave.

INGLATERRA

LOS REYES EN LA ISLA GUERNSEY

Manifestaciones de agasajos

LONDRES, julio 11 (United) — Los soberanos fueron recibidos esta mañana al desembarcar en St. Peters Port, Guernsey, por toda la población, que los aclamó.

Las llaves de la fortaleza de Saint George fueron entregadas al rey, quien las devolvió al comandante militar. Los reyes visitaron el cuartel del destacamento militar, y luego recibieron la manifestación de bienvenida de las autoridades.

Los soberanos recibieron en seguida los homenajes de las antiguas familias y dignatarios de la isla, a quienes confirmaron en sus privilegios. El tributo entregado al rey consiste en un par de espuelas de oro.

El rey otorgó el título de "baronet" a Mr. Edward Ozanne.

Por la tarde los reyes visitaron toda la isla.

FUERTES CALORES

Estado de las cosechas

LONDRES, julio 11 (Havas) — El día de hoy fué uno de los más calurosos de que se tiene memoria desde hace cuarenta años.

A pesar de la gran sequía, la cosecha de trigo se anuncia favorable en casi todos los distritos agrícolas. La de otros cereales es mediocre.

Información desautorizada

Londres, julio 11 (United) — La información publicada ayer por el "Evening Telegram", según la cual, el embajador inglés en Madrid había resultado herido a consecuencia de la explosión de un petardo, ha sido desautorizada.

El embajador Mr. Howard se encuentra ahora en Inglaterra y se cree que el herido sea algún pariente de aquel diplomático.

Partido de "cricket"

LONDRES, julio 11 (United) — Continuó hoy en Glasgow el partido de "cricket" entre el equipo de Australia y el de Escocia.

Los australianos terminaron el primer "innings" con un total de 540 "runs", correspondiendo 129 a Ryder.

Escocia hizo 227 en el primer "innings" y 77 por 3 "wickets" en el segundo.

El partido fué declarado empatado.

TURQUIA

SITUACION EN ANGORA

El comité Unión y Progreso

LONDRES, julio 11 (Havas) — "The Times" en su edición de la fecha dice que aunque las informaciones procedentes de Angora no son muy explícitas, existen síntomas de que la situación se está poniendo cada día peor.

Según parece, Mustafá Kemal se halla enteramente bajo la influencia del comité Unión y Progreso.

LOS NACIONALISTAS CONTRA LOS KURDOS

ATENAS, julio 11 (United) — Mustafá bajá ha sido proclamado presidente de la democracia kurda, y se convocó a la asamblea pan-kurda, que le nombró comandante de las fuerzas kurdas.

Kemal bajá, jefe de los nacionalistas, está haciendo lo posible para aplastar el movimiento kurdo.

CONSTANTINOPLA, julio 11 (United) — Se efectuaron en esta capital otros cuatro arrestos relacionados con la conspiración bolsheviki.

Entre los detenidos figuran tres altos funcionarios de la comisión comercial rusa y se ordenó su deportación.

RUSIA

EL HAMBRE Y LA SEQUIA

RIGA, julio 11 (United) — Un despacho de Moscú informa que el diario "Pravda" calcula que el hambre y la sequía que asola especialmente al distrito del Volga afecta a 25 millones de personas.

PORTUGAL

Fallecimiento

LISBOA, julio 11 (United) — Han fallecido en Lisboa el médico Pereira Azevedo Foscoa y el marqués Rodrigues.

LISBOA, julio 11 (United) — Falleció en Oporto el consejero señor Pinto Avides.

Homenaje a un militar

LISBOA, julio 11 (United) — Se han tributado homenajes al mayor Corrao Oliveira con motivo de haber sido trasladado a Braga.

Atentados con dinamita

LISBOA, julio 11 (United) — Se anuncia de Oporto que hoy en la madrugada estallaron tres bombas cargadas con dinamita y materias explosivas, en la panadería principal de la compañía Aguas.

Desórdenes en Oporto

LISBOA, julio 11 (United) — Anuncian de Oporto que se produjeron en esta ciudad grandes tumultos a causa de la oposición del pueblo al proyecto de la cámara municipal relativo a la rectificación de la calle Santa Catalina.

Rumor desautorizado

LISBOA, julio 11 (United) — El ministro de las colonias declaró al representante de la United Press que carece de fundamento la noticia de la renuncia de Norton Mattos.

Distinciones otorgadas

LISBOA, julio 11 (United) — Fué conferida la gran cruz de la orden de la Torre y de la Espada al rey Fernando de Rumania, al rey Constantino de Grecia y al príncipe regente Alejandro de Serbia.

Y ENVIADOS DE LA UNITED PRESS Y AGENCIA HAVAS

INFORMACIONES COMERCIALES, INDUSTRIALES Y MARITIMAS

INDUSTRIA NORTEAMERICANA DE LOCOMOTORAS

Lo que dice un fabricante alemán

BERLIN, julio 11 (United) — Según manifestó hoy el director de la importante fábrica de locomotoras Henschel, de Cassel, al representante de la United Press, la industria norteamericana de locomotoras está conquistando el mercado universal en perjuicio de la industria alemana. Dijo:

Todos los países del universo necesitan locomotoras y esta necesidad adquiere mayores proporciones para Rusia, China y los países de la América del Sur. Pero resulta que precisamente dichos países no pueden efectuar sus compras al contado a pesar del hecho de que los precios de la industria alemana son más acomodados y que la clase del material usado y el ajuste mecánico de las máquinas alemanas no son inferiores a las de la industria norteamericana.

Alemania está perdiendo terreno constantemente en los mercados del extranjero, porque los fabricantes norteamericanos han acordado a China y a la mayor parte de los países de la América latina créditos industriales a largos plazos para el pago de las locomotoras.

Hace poco Alemania no pudo conseguir un pedido por ochenta locomotoras para un país de la América del Sur. El valor del pedido era de 5.000.000 de dólares y este fué adjudicado a casas norteamericanas.

Por otro lado la industria británica no puede competir con la alemana y norteamericana en aquellos países, debido al alto costo de los materiales de construcción y de la mano de obra.

NOTICIAS MARITIMAS

EL VAPOR "INDIANA"

MONTEVIDEO, julio 11 (Especial) — Esta noche zarpó con destino a Buenos Aires el trasatlántico italiano "Indiana", cuya salida del puerto de Santos para los del Río de la Plata fué anunciada por telégrafo con dos días de retraso.

Lleva para aquel destino 640 pasajeros.

CHINA STEAMSHIP COMPANY

WASHINGTON, julio 11 (United) — El departamento de Comercio ha sido informado sobre la creación en Hong-Kong de una nueva compañía naviera chino-norteamericana, cuyo capital ha sido suscripto en gran parte por norteamericanos establecidos en China.

El capital social es de 4.000.000 de dólares y la compañía se denomina "China Steamshig Company".

Dentro de breve iniciará el servicio de dos líneas de vapores mixtos rápidos; la una entre Hong-Kong, los puertos de Chile y del Perú, y la otra entre Hong-Kong y Nueva York, por el canal de Panamá.

MOVIMIENTO DE BUQUES

VAPORES CORREOS

LONDRES, julio 11 (Especial; del Lloyd)—El trasatlántico británico "Arlanza" zarpó de Vigo ayer con destino a los puertos del Brasil y del Río de la Plata.

MARSELLA, julio 11 (Especial)—Procedente de Buenos Aires y escalas llegó ayer a este puerto el vapor francés "Córdoba".

RIO DE JANEIRO, julio 11 (Especial) —Hoy llegó a este puerto el vapor "Orsova", en viaje para Buenos Aires.

—Procedente de Buenos Aires llegó hoy el vapor francés "Malte", en viaje para Europa.

MONTEVIDEO, julio 11 (Especial)— Esta noche salió para Buenos Aires el trasatlántico británico "Darro", procedente de Liverpool y escalas.

VAPORES DE CARGA

LONDRES, julio 11 (Especial, del Lloyd) — El vapor "Storviken", procedente de Rosario de Santa Fe y en viaje para Danzig, pasó ayer frente a Dover.

—El "Clan Mackinnon", procedente de Bahía Blanca y en viaje para los puertos de la Gran Bretaña, pasó ayer frente al semáforo de Ouessant.

—El "Rijnland", procedente de Santa Fe y en viaje para Amsterdam, pasó ayer frente al semáforo de Ouessant.

—El "Conde de Abasola" salió de Barry el 9 con destino a Buenos Aires.

—El "Devon City" zarpó el 9 del mismo puerto para Montevideo.

—El "Burgersdijk" salió de Vigo el 7 para los puertos de la América del Sur.

—El "Borglum", procedente de Buenos Aires y en viaje para Copenhague, pasó hoy frente a Cape Lizard.

NUEVA YORK, julio 11 (United) — Hoy zarpó de este puerto el vapor "Hesione", para Montevideo y Buenos Aires.

—También hoy zarpó con destino a Río de Janeiro y Montevideo el vapor "Songely".

RIO GRANDE DO SUL, julio 11 (Especial) — Con destino a Buenos Aires salió hoy el vapor francés "Bougainville".

MONTEVIDEO, julio 11 (Especial) — Hoy fueron despachados para Buenos Aires los vapores: británico "St. Andrews" y norteamericano "Eastern Eagle".

LAS INDUSTRIAS ALEMANAS

Aumento de las actividades

BERLIN, julio 11 (United) — Sigue aumentando considerablemente la actividad registrada en estas últimas semanas en la Bolsa de esta capital. Los títulos industriales, cuyas cotizaciones habían fluctuado de un modo extraordinario, han vuelto a recuperar su estabilidad.

La mayoría de los hombres de negocios y el público en general han dejado a un lado los comentarios referentes a la depresión industrial; los negocios están en aumento y el ambiente es más optimista. El número de casas que se declaran en quiebra disminuye cada día.

Ha experimentado una notable mejoría la situación y se registra un aumento constante e importantísimo en los pedidos del exterior por artículos de lana, de cuero, algodón, carbón, hierro y aceros.

FERROCARRIL NORESTE ARGENTINO

Dificultades financieras

LONDRES, julio 11 (Especial) — Debido a las dificultades de orden financiero por las que está atravesando la compañía del ferrocarril Noroeste Argentino, en la reunión del directorio celebrada hoy en esta capital fué adelantada la propuesta de efectuar el pago de las "debentures" con documentos.

Al efecto del pago de los mismos se destinaría el seis por ciento de las entradas brutas de cada ejercicio, durante el número de años considerado necesario para depreciación y el pago de las "debentures" se efectuaría solamente después de haber sido rescatados los documentos.

El directorio anunció que pronto convocará a una asamblea extraordinaria de accionistas para conseguir la sanción del proyecto.

EN EL STOCK EXCHANGE

LONDRES, julio 11 (Especial) — La Bolsa de esta capital siguió hoy inactiva.

Las cotizaciones de los títulos argentinos experimentaron una pequeña baja

COTIZACIONES DEL DIA

TITULOS Y ACCIONES

LONDRES, julio 11—Títulos provincia de Buenos Aires, 39; empréstito argentino, 4 o|o de 1897, 57; empréstito argentino, 5 o|o, de 1909, 86; empréstito de obras públicas, 4 o|o, 1886, 93, consolidados británicos, 47 3|4; empréstito de guerra, 6 o|o, 88 1.4; obras de salubridad, 5 o|o, 91; empréstito de conversión, 1889, 4 1|2 o|o, 78; descuento oficial 6 por ciento.

Riotinto, 31; Forestal, ordinarias, 17|32; Forestal, preferidas, 27|32. Harrods, 1 13|32; id Buenos Aires, 11|16; cédulas hipotecarias argentinas, 36 3|4; serie H, 37 1|2; cédulas serie K, 33 1|4; F. C. B. A. al Pacífico, 36; F. C. Sud, 51 1|2; F. C. Oeste, 51 1|2; F. C. C. Argentino, 47.

NUEVA YORK, julio 11—Los títulos que figuran a continuación fueron cotizados el sábado pasado como sigue:

Acciones del F. C. Unión Pacific, 120; id del F. C. Southern Pacific, 73 1|2; id del F. C. Santa Fe, 82 3|8; id de la American Smelting Company, 37 3|4; id de la General Motors Company, 11 1|4; id de la compañía Studebaker, 79 1|4; id de la Standard Oil Company (New Jersey) acciones de preferencia, 106; id de la United States Steel Corporation, 74 y 1|8.

PARIS, julio 11—Bolsa monótona. Renta francesa, 56.70 francos; renta francesa, 4 o|o 66.60; id 1918, 67.25; empréstito de guerra, 5 o|o, 82.70; descuento oficial, 6 por ciento; cédulas hipotecarias, a 155 francos.

ROMA, julio 11—Renta, 71.70; consolidados, 76.50 liras.

BERLIN, julio 11—Descuento oficial, 5 por ciento.

MONTEVIDEO, julio 11—Títulos S. 92; P. 93.40; N. 93.50; U. 91.90; T. 92; Deuda Consolidada, 61.20; Deuda Interna, 96; de segunda serie, 95.60; Deuda Externa, 5 o|o, 1919, a 70.

CAMBIOS

NUEVA YORK, julio 11—La libra esterlina, dólares, 3.63; por cable, 3.63 5.8; a 30 días vista, 3.59; id a 60 días, 3.58; a los 90 días, 3.57. El franco sobre París, 7.76 cents; por cable, 7.77. El franco belga, 7.59 cents; por cable, 7.60. El marco alemán, 1.28 cents; por cable, 1.29. El marco finlandés, 1.72 cents. La corona austriaca, 0.15 cents; por cable, 0.16. Los 100 florines holandeses, dólares, 31.88; por cable, 31.90. La lira italiana, 4.51 cents; por cable, 4.52. Los 100 francos suizos, dólares 16.65; por cable, 16.67. Las 100 coronas suecas, dólares 21.22; por cable, 21.27. Las 100 coronas noruegas, dólares 13.57; por cable, 13.62. Las 100 coronas dinamarquesas, dólares 16.03; por cable, 16.08. Las 100 pesetas españolas, dólares 12.68; por cable, 12.70. Los 100 pesos argentinos moneda nacional, 29.04 dólares. El yen, 48 cents.

PARIS, julio 11—La libra esterlina vale francos 46.87; los 100 francos belgas, 98.50; el dólar, 12.86 1.2 francos.

ROMA, julio 11—Los 100 francos sobre París, liras 167.60; la libra esterlina, liras 78.75; el dólar, 21.25; las 100 pesetas españolas, 263; los 100 marcos alemanes, 27.75 liras.

RIO DE JANEIRO, julio 11—Cambio papel, 2.873; oro, 6.300.

SANTIAGO DE CHILE, julio 11—Cambio bancario, 35.10; id comercial, 34.80; el peso papel argentino, 2.91 3|4 pesos chilenos; premio del oro, 164.50 por ciento.

ASUNCION, julio 11—El peso papel argentino vale 14.90 pesos paraguayos.

MONTEVIDEO, julio 11—Los 100 pesos oro uruguayos valen 211 pesos argentinos moneda nacional.

Cambio sobre Londres, cable, 40 3|16; id vista, 40 7|16; id sobre París, 7.85; id vista, 7.90; id sobre Madrid, 4.80; id vista, 4.83; id sobre Génova, 13; id vista, 13.10; id sobre Nueva York, 163.25; id vista, 162; id sobre Suiza, 3.67; id vista, 3.69; id sobre Amberes, cable, 7.95; id vista, 8; id sobre Río de Janeiro, 27.600; id sobre Berlín, 46; Buenos Aires, 15.20 por ciento a favor del girador.

MERCADOS DE ALGODON

NUEVA YORK, julio 11 — Algodón para julio, 12.53; para agosto, 12.94; para septiembre, 13.15; para octubre, 13.56 cents la libra.

LIVERPOOL, julio 11 — Algodón para julio, 8.36; para agosto, 8.47; para septiembre, 8.60; para octubre, 8.70 peniques la libra.

Hoy se vendieron en este mercado 12.000 pacas de algodón.

MERCADOS DE LANAS

BOSTON, julio 11 — Las últimas cotizaciones en este mercado de lanas fueron las siguientes:

Lanas de Montevideo (sucias), supermerinas, de 30 a 32 cents la libra; media sangre, a 30 cents; 3|8 de sangre, del 56, de 27 a 28 cents; de 1|4 de sangre, alta calidad, del 50, de 24 a 25 cents; 1|4 de sangre, buena calidad, del 46, de 21 a 22 cents; 1|4 sangre, calidad inferior, de 17 a 18 cents la libra, Lincoln, de 13 a 14 cents la libra.

Lanas, argentinas (sucias), cruza, 1|4 de sangre, alta calidad, encogidas al 34 por ciento, de 21 a 22 cents la libra; id encogidas al 31 por ciento, de 17 a 18 cents; Lincoln, encogidas al 28 por ciento, de 13 a 14 cents la libra.

Lanas peruanas (sucias), merinas, de 38 a 40 cents la libra, de primera, lavadas, de 35 a 36 cents, de segunda, lavadas, de 28 a 30 cents, grises, lavadas, de 25 a 27 cents la libra.

NUEVA YORK, julio 11 — Las últimas cotizaciones en este mercado de lanas fueron las siguientes.

Lanas argentinas (sucias), cruza, 1|4 de sangre, alta calidad, de 19 a 20 cents; 1|4 de sangre, de 17 a 25 cents, Lincoln, de 12 a 13 cents la libra.

PRODUCTOS AGROPECUARIOS

CHICAGO, julio 11 — Las cotizaciones de apertura de la Bolsa de Cereales fueron las siguientes:

Trigo, para julio, 1.19; para septiembre, 1.18 3|4; para diciembre, 1.21 dólares por bushel.

Maíz, para julio, 61; para septiembre, 59 1|2 cents por bushel; para diciembre, s|c.

Avena, para julio, s|c., para septiembre, a 38 1|8; para diciembre, 40 1|8 cents por bushel.

DULUTH, julio 11 — Semilla de lino, precio de clausura, para julio, 1.84; para septiembre, 1.85, para octubre, 1.91 cents por bushel.

CHICAGO, julio 11 — La carne de cerdo para julio, a 18.40, para septiembre se cotizó hoy a 18.57 dólares las 100 libras.

MERCADO DE AZUCAR

NUEVA YORK, julio 11 — Las cotizaciones de apertura en el mercado de azúcar fueron las siguientes.

Para agosto, s|c, para septiembre, 3; para octubre, 2.90, para diciembre, 2.76; para marzo de 1922, 2.72 cents la libra.

METALES

LONDRES, julio 11—Plata en barras, peniques, por onza troy, 36 7|8; estaño en lingotes, 168, a los 30 días, 168.10; cobre común en lingotes, 72.10, a los 30 días, 72.12.6; cobre electrolítico, en lingotes, 76.10; a los 30 días, 77.10; cinc en lingotes, 26.17.6; a los 30 días, 27.7.6; plomo en lingotes, 23.2.6, a los 30 días, 23, precios en libras esterlinas, chelines y peniques por toneladas de 2.240 libras "avoir du pois".

NUEVA YORK, julio 11—Plata, dólares, 0.99 1 4 por onza troy; cobre electrolítico, mercado monótono, a 12 cents; a los 30 días, s|c; plomo, 4.55; a los 30 días, s|c, cinc, a 4.35; a los 30 días, 4.55; estaño, de 28 a 28 3|4 cents la libra.

VARIAS

NUEVA YORK, julio 11—Cueros Bogotá, a 13 cents la libra, id centroamericanos, secos, a 12 1|4 cents; id salados, a 8 1|2 cents la libra.

Sebo "Prime City", nominalmente, a 5 cents, suelto, especial, a 6 cents; comestible, 7 y 1|2 cents la libra.

LIVERPOOL, julio 11 — Sebo vacuno del Río de la Plata, en viaje, de 34 1|2 a 38 1|2 chelines; id de vacuno, de Australia, de buena calidad, en viaje, de 39 a 44 chelines, id ovino, de 35 a 37 chelines; id buena mezcla para embarques, a 37 1|2 chelines por "Hundredweihgt", precios CIF.

MEXICO

LA SITUACION EN TAMPICO

WASHINTON, julio 11 (United)— Los comandantes de los cañoneros norteamericanos que se encuentran en Tampico acusaron recibo de la orden del departamento de guerra de que se retiren de ese puerto, y se cree que partirán hoy.

BELGICA

Efectos del calor

BRUSELAS, julio 11 (United) — Debido a la prolongada sequía empieza a notarse la escasez de agua potable en muchas partes.

En la frontera de Holanda se produjeron incendios de bosques y de campos.

FINLANDIA

Llegada de Mr. Thomas

LONDRES, julio 11 (Havas)—Comunican de Helsingfors que llegó a esa capital Mr. Thomas, secretario de la oficina internacional del trabajo, quien será huésped del gobierno finlandés.

PERU

INAUGURACION DEL PERIODO LEGISLATIVO

Probables autoridades de las Cámaras

LIMA, julio 11—Con motivo de la próxima reunión de las Cámaras legislativas existe gran interés por conocer la constitución de las autoridades directivas de cada una de ellas; para la presidencia del Senado se señala como el candidato que reune más probabilidades de éxito al general Canevaro y en cuanto a la presidencia de la Cámara de Diputados, hay dos candidatos que, a juzgar por los elementos con que cuentan, se disputarán reñidamente el triunfo, el actual ministro de Fomento, señor Rada Gamio, y el señor Plácido Jiménez.

Pedido de los obreros ferroviarios al gobierno — Homenaje a un profesor

LIMA, julio 11—Los obreros de las empresas ferroviarias presentaron una solicitud al presidente de la República, a fin de que el gobierno autorice a las empresas para aumentar las actuales tarifas, agregando que por ese medio podrán aquéllas a su vez aumentar los jornales del personal.

—Los alumnos de la Facultad de Ciencias Naturales tributarán el sábado próximo un homenaje al decano de la misma, señor Federico Villareal.

Realización de una operación financiera

LIMA, julio 11 — El primer magistrado se ocupó ayer en su despacho de la casa de gobierno de los asuntos que se relacionan con la operación financiera que le fué propuesta al Poder Ejecutivo hace algunos días y de que ha informado LA PRENSA a sus lectores.

La Junta de Vigilancia hizo entrega al gobierno en concepto de esa operación de 25.000 libras de las 600.000 que deberá entregarle oportunamente, no pudiendo hacerlo desde ahora en vista de las dificultades que ofrece la situación excepcional en que se encuentra aquella institución con el Federal Reserve Bank of New York, por las estipulaciones de un contrato que establece que para el retiro de fondos es indispensable un aviso previo con determinada anticipación.

Las gestiones telegráficas que se realizan a fin de subsanar las dificultades, han retardado el ingreso al Tesoro de la suma total representada por el préstamo.

CHILE

DEFICIENCIAS DE LOS SERVICIOS DIPLOMATICOS

Juicio de "La Nación"

SANTIAGO DE CHILE, julio 11 — En su editorial de hoy "La Nación" analiza la respuesta del canciller doctor Matte en un reciente oficio enviado a la Cámara de Senadores acerca de las observaciones formuladas por el senador Errázuriz Tagle sobre la desorganización que se observa en la representación nacional en el exterior, y expresa que aun no se sabe a punto fijo si el ministro plenipotenciario en París, doctor Ibáñez, sigue ocupando su cargo, y si el embajador en Wáshington se ausentará, como fué anunciado, de aquella capital, así como si la representación en Ecuador, que desempeña el doctor Eastman, que dimitió, se encuentra o no acéfala. Agrega que no se sabe cómo se resolverán las dificultades producidas en la legación en Londres, de la que debe ausentarse el señor Agustín Edwards, para concurrir a la asamblea de la Liga de las Naciones, mientras que el secretario de la misma se encuentra actualmente en esta capital.

"La Nación" agrega que las explicaciones dadas por la cancillería al respecto no son suficientemente satisfactorias, y no lograrán desvanecer la inquietud con que el país contempla los servicios diplomáticos que se hallan tan descuidados en una época de expectación internacional, y formula nuevos cargos al gobierno por la forma desacertada con que ha procedido acerca de la delegación ante la Liga de las Naciones, provocando la renuncia del señor Huneeus, y restando así a la delegación su prestigio y eficiencia, precisamente cuando se necesitaba de la mayor circunspección ante la actividad e insinuaciones de los intereses extranjeros que van a contender con los de Chile en la próxima asamblea de Ginebra.

FALLECIMIENTO DEL CONTRAALMIRANTE SILVA PALMA

SANTIAGO DE CHILE, julio 11 — Hoy, a las 10, falleció en esta capital el contraalmirante retirado señor Alberto Silva Palma, marino de distinguida actuación en la guerra del Pacífico, en la que tomó parte en la mayoría de las acciones navales y terrestres de aquella contienda.

El contraalmirante Silva Palma, en aquella fecha teniente de marina, participó bajo las órdenes del almirante Lynch, de la expedición militar al Norte del Perú.

Además de haberse distinguido en la marina, el extinto fué un literato ameno, autor de varios interesantes volúmenes de narraciones y crónicas de viajes. Solicitó su retiro de la armada en el año 1906, después de cuarenta años de servicios.

Celebración del aniversario de la independencia colombiana — Terminación de una colecta pública de beneficencia.

SANTIAGO DE CHILE, julio 11—Las diversas comisiones nombradas para preparar el programa de festejos, con que se celebrará el próximo día 20, el aniversario de la independencia colombiana, activan los preparativos para dar a aquéllas todo el brillo y el entusiasmo con que Chile desea asociarse a las fiestas del país hermano.

—Alcanzó un espléndido resultado la colecta pública que en beneficio de los niños del asilo de desocupados se realizó últimamente. Mañana serán entregados a la intendencia 2.800 trajes completos, incluyendo ropa interior y calzado, cuyo costo se estima en más de 50.000 pesos.

Sanción del proyecto de empréstito

SANTIAGO DE CHILE, julio 11 — La Cámara de Diputados, en su sesión de hoy aprobó con las modificaciones introducidas por el Senado, el proyecto de ley de empréstito presentado al Congreso por el Poder Ejecutivo y cuyos detalles fueron ya publicados.

BRASIL

NOTICIA ALARMANTE EN PERNAMBUCO

RIO DE JANEIRO, julio 11—Comunican de la ciudad de Pernambuco que desde hace varios días circula allí la noticia de que la República Argentina, en unión con el Paraguay, trata de arrastrar al Brasil a una guerra por cuestiones de límites.

Los diarios comentan extensamente este rumor y formulan argumentos en nombre de la cultura universal para condenar estos hechos que, de producirse, agregan, constituirían la ruina para los países contendores.

Emigración de obreros — Viaje de un diplomático. — Sustracción de billetes de Banco. — La salud del presidente de la República.

RIO DE JANEIRO, julio 11 — Una comunicación procedente del Estado de Amazonas, informan que se ha iniciado un fuerte movimiento emigratorio de los obreros que trabajaban en las explotaciones de goma, de esa región, a causa de la baja que ha experimentado el precio de este artículo.

—A bordo del vapor "Gelria" se embarcó con destino a Europa el ministro plenipotenciario de Chile en esta capital, señor Cruchaga Tocornal.

—De una valija postal fué sustraído un paquete de mil billetes de cinco libras esterlinas cada uno, que venía consignado al Banco de Londres.

—Continúa enfermo el presidente de la República y se asegura que no reanudará sus tareas en la presente semana.

ECUADOR

Versión desautorizada — Regreso del ministro de Guerra — Convocatoria del Congreso.

QUITO, julio 11 — El cónsul ecuatoriano en Lima ha enviado una comunicación telegráfica al gobernador de la provincia de Guayas (Ecuador) preguntándole si es exacto que en esa ciudad se ha hecho objeto de actos hostiles por parte del pueblo, a la legación y a los funcionarios diplomáticos peruanos. La noticia fué desautorizada y se atribuye su origen a personas adversas al Perú.

—Procedente de Guayaquil llegó hoy a esta capital el ministro de Guerra.

—El Poder Ejecutivo dictó hoy un decreto convocando al Congreso para el período de sesiones extraordinarias.

Construcción de caminos de acceso a la zona petrolífera — Comentarios de la prensa de Bogotá.

QUITO, julio 11—En la presente semana se trasladará a la región oriental del país el ingeniero Gabriel Moroma encargado por el directorio de la compañía "Leonard Explotation" para realizar un estudio preliminar para la construcción de tres caminos de acceso a la zona petrolífera en cumplimiento de la cláusula respectiva del contrato que dicha compañía realizó con el gobierno.

—Noticias de Bogotá informan que la prensa de aquel país comenta favorablemente la conducta del Ecuador al rechazar la invitación que le fuera hecha por el Perú para concurrir a la celebración de los festejos del centenario de la independencia.

REPUBLICA ORIENTAL

CAMARA DE DIPUTADOS

Homenaje al Sr. Magariños Solsona

JEFATURA DE POLICIA DE RIVERA

OTROS ASUNTOS

MONTEVIDEO, julio 11 — En la reunión de la Cámara de Diputados y por moción del señor Bachini, la corporación púsose de pie en homenaje a la memoria del primer secretario del Senado señor Magariños Solsona recientemente fallecido.

Luego, el doctor Leguani insinuó la idea de que el literato español señor Rodríguez de Castro, que recorre la América para estudiar y preparar una gran obra, y que se halla actualmente en la Villa de Santa Lucía, obligado a dar conferencias para obtener recursos, sea invitado a dar algunas en nuestros principales centros de enseñanza.

Se sancionó el proyecto sobre repatriación de los restos del general Enrique Martínez, que se hallan en el Perú.

La Cámara se ocupó después de la interpelación al ministro del Interior, respecto a la actitud asumida por el jefe de policía de Rivera contra la prensa local. Hizo uso de la palabra el señor Nieto Clavera, para censurar la actitud de dicho funcionario y a su vez el ministro doctor Terra lo defendió, afirmando que aquél es una persona buena y honesta. Leyó al efecto telegramas de comerciantes y vecinos de Rivera pidiendo que se le mantenga en el cargo. Además, el ministro justificó que el señor Gil, insultado, haya respondido con el insulto, y dijo que le sorprendería a la presidencia de la República que sus subalternos no reaccionaran para responder a todo ataque contra su honorabilidad. Agregó que el jefe de policía de Rivera cometió sólo un error de procedimiento, pues en lugar de acudir al fiscal debió ir al terreno del honor, lo cual está permitido ahora por la ley, y terminó diciendo que el Poder Ejecutivo reiterará su confianza al expresado funcionario.

El diputado Pereyra Bustamante protestó contra la tesis sostenida por el ministro, de que los funcionarios insultados deben responder al ataque con un doble insulto, y el doctor Pollert sostuvo que el ministro debió desaprobar la conducta de su subalterno.

Después de un extenso debate, en el que intervinieron los diputados Viera, Ramírez, Rodríguez Larreta, Cañizas y Nximénez, se resolvió pasar a la orden del día.

Luego la Cámara suspendió sus sesiones hasta el 30 del corriente.

CONSEJO NACIONAL DE ADMINISTRACION

Descuento de letras de tesorería

UTILIDADES DEL PARQUE HOTEL

OTROS ASUNTOS

MONTEVIDEO, julio 11—En la reunión de hoy, el Consejo Nacional de Administración resolvió enviar un mensaje a la asamblea general legislativa pidiendo autorización para descontar letras de tesorería por tres millones de pesos, a fin de atender las obligaciones del presupuesto. Esas letras serían descontadas a un año de plazo y con un interés no mayor de 7 o|o anual y su cancelación se hará con los recursos del ejercicio económico de 1921-1922.

El Consejo consideró luego un pedido del concejo departamental de administración, en el que solicita se elimine del cálculo de recursos del presupuesto el 10 o|o de las utilidades del Parque Hotel, considerando que se trata de un arbitrio absolutamente municipal.

Los consejeros entienden que no es así, sino que, por el contrario, se trata de un recurso nacional. A tal fin, el señor Batlle y Ordóñez hizo moción para que el ministro redacte un proyecto de carácter general estableciendo que del producto del juego se destine el 50 o|o para el gobierno nacional y otra parte igual para el municipal, debiéndose deducir del primero de esas cantidades, las que por leyes especiales se destinen a instituciones de beneficencia.

El doctor Vecino dará forma a esta iniciativa.

Una vez que el señor Cosio formuló una rectificación respecto a las ganancias que se había adjudicado en sesiones anteriores a la Compañía Swift, el Consejo se ocupó de la situación financiera de la fábrica de energía eléctrica de Montevideo que es bastante difícil. La fábrica proveyó de luz durante la última guerra casi a precio de costo y la energía a precio, tal vez menor que el costo, por otra parte, el municipio le debe cerca de medio millón de pesos que los consejeros consideran de difícil cobro. Por estas razones el doctor Areco propuso que el estado se hiciera cargo de la deuda del municipio y que éste le diera en cambio el palacio donde actualmente se encuentra el Ministerio de Industrias y que es de la Municipalidad. La idea fué aceptada en principio. Pero, como el señor Cosio manifestara que necesitaba algunos datos más para pronunciarse en forma definitiva, se suspendió la consideración del asunto hasta el acuerdo próximo.

El Consejo acordó autorizar al Banco de la República para poner a disposición del Ministerio de Relaciones Exteriores una nueva partida de pesos 100.000 en oro amonedado, destinado al pago del presupuesto de sueldos del personal diplomático y consular acreditado en países con los cuales la moneda nacional sufre depreciación por efecto del tipo de cambio bancario.

ACCIDENTE AUTOMOVILISTA

Fallecimiento de una señora

MONTEVIDEO, julio 11—En el camino a Millán ocurrió hoy un lamentable accidente automovilista que tuvo funestos resultados. En un automóvil de alquiler se trasladaban a la vecina localidad de La Paz siete personas y en el trayecto, debido a una mala maniobra del conductor, se produjo una colisión con otro vehículo de la misma índole. Los pasajeros del primero fueron despedidos de sus asientos y a causa de ello la señora Teodora Novelli de Cosio, que formaba parte del grupo de los excursionistas, sufrió heridas de tal gravedad que poco después determinaron su fallecimiento.

ACTUALIDAD

La población extranjera y el régimen electoral

Aunque las resoluciones que adopte la asamblea constituyente de Santa Fe carecerán de validez por las razones que ya hemos expuesto, se hace necesario, por motivos doctrinarios, no pasar por alto ciertos proyectos que están por ser tratados, que se relacionan con cuestiones de importancia.

Uno de ellos es el relativo al régimen electoral, contra el cual han elevado su protesta los convencionales que reflejan las inspiraciones de uno de los partidos políticos.

El sistema electoral que parece contar con los auspicios de los miembros de la convención electos por el radicalismo, aparta el criterio seguido hasta ahora de tomar la población total como base de la representación, para sustituirlo por el que sólo tiene en cuenta el número de ciudadanos.

Aun cuando se prescinda del cargo que se formula, y que consiste en atribuir a los autores de ese plan el propósito de disminuir la representación de los departamentos más poblados y de mayor actividad económica, quedará en pie, para rechazar la reforma, el hecho de que ella contraría los principios constitucionales de la República.

Al establecer la Constitución Nacional que la Cámara de Diputados se compondrá de representantes elegidos directamente por el pueblo, ha determinado que su número será de uno por la cifra de "habitantes" que se fijará de conformidad con sus prescripciones. Al efecto indicado, no ha hecho distinción entre ciudadanos y extranjeros; y se explica que así se haya procedido, porque la exclusión de los extranjeros en ese cómputo, habría significado separarse del espíritu que caracteriza a la ley institucional desde las palabras del preámbulo.

La profunda distinción entre nuestro estatuto fundamental y los de otros países, se señala en la política hacia el extranjero. Mientras en naciones de las más adelantadas, los nacionales de otros Estados que se establezcan en ellas están sujetos a restricciones concernientes a diversas materias, entre las cuales pueden citarse el derecho de dominio y el ejercicio de las profesiones liberales, entre nosotros el extranjero vive en un pie de perfecta igualdad con el ciudadano, salvo, naturalmente, en lo que se refiere a los derechos políticos.

Dentro de ese régimen, cuya finalidad es demostrar al natural de otras regiones que la República Argentina puede ser una nueva patria para él, no cabían distinciones que se fundasen en la nacionalidad para señalar la base de la representación. Los extranjeros que se establecen en esta tierra, llegan a adquirir, aunque no tomen carta de ciudadanía, gran interés por sus problemas y por la constitución de los gobiernos, interés que se acrecienta por los vínculos que engendran las familias que forman; y otro factor que contribuye a vigorizar ese sentimiento, es la participación que se les concede en los asuntos comunales.

Al adoptar una política amplia, que no es sino el cumplimiento de las promesas contenidas en el preámbulo, los constituyentes no podían incurrir en la contradicción de restar el número de extranjeros de la población total, para fijar la base de la representación.

El principio incorporado al régimen institucional del país, es el que se desconoce en el proyecto de sistema electoral que está por discutirse en la asamblea de Santa Fe.

El solo recuerdo de los antecedentes que invocamos, demuestra que la sanción de esa iniciativa nacería huérfana de todo prestigio, aun en el caso de que no la afectase el vicio de nulidad que contendrán todas las resoluciones de la asamblea. Así también se experimentan los efectos del error que LA PRENSA intentó prevenir, de que al integrar las convenciones constituyentes de las provincias se deje en el olvido a más de un ciudadano, que por su ilustración, experiencia y servicios prestados al país, está indicado de antemano para tomar parte en las deliberaciones. Y, por último, queda también comprobada la afirmación que avanzamos oportunamente, de que plantear reformas como la que nos ocupa sin la debida propaganda, previa a las elecciones, es un procedimiento que merece el calificativo de absurdo, que, según un publicista de los Estados Unidos, la opinión de su país aplicaría al partido que en su programa incluyese principios de política económica que no fuesen ampliamente divulgados en la masa electoral.

Las intervenciones reparadoras

Mientras en la Cámara se intenta cubrir los actos de la intervención que gobierna a Mendoza con cálidos elogios a las capacidades personales y a las virtudes cívicas del agente federal allí destacado, los informes que llegan de la provincia coinciden aunque provienen de distintos orígenes, en denunciar deplorables desórdenes administrativos que hacen más grave la anormalidad institucional mantenida en aquel Estado desde hace nueve meses.

Mendoza fué privada transitoriamente del goce de su autonomía a los fines constitucionales de restablecer el funcionamiento regular de sus poderes legislativo y ejecutivo, subvertidos por los avances de un gobernador de hecho, que retuvo la investidura a pesar de la terminación de su mandato legal. Al disponerlo así, el Congreso quiso—y en su voto lo consignó expresamente—que todo el proceso electoral requerido al efecto se desarrollase dentro de los términos prescriptos por la legislación local. La tarea resultaba fácil para un interventor que se propusiera realizarla ateniéndose estrictamente a la sanción parlamentaria, y sin buscarle complicaciones por su intromisión en asuntos extraños a su único cometido. No había mayores problemas que estudiar y resolver; comprobado, como estaba, que un ciudadano detentaba las funciones de primer mandatario y desconocía los fueros de la legislatura hasta inutilizarla como órgano esencial del gobierno, todo se reducía a desalojar al intruso y, luego, convocar y presidir comicios en que el pueblo llenase las vacantes existentes en los dos mencionados poderes.

Pero el representante presidencial se fijó, siguiendo, sin duda, instrucciones superiores, otro programa de acción que relegaba a segundo plano los designios categóricos del Congreso. Asumió el mando de la provincia y se contrajo preferentemente a preparar la unión del radicalismo anarquizado allí en una multitud de grupos personalistas. Supeditó al éxito de esos trabajos conciliadores la verdadera misión que la ley le marcaba, y llegó en tan sensible olvido de sus deberes hasta a prescindir de los plazos indicados en Mendoza para cumplir las formalidades previas al sufragio. Eso explica por qué solamente cuando ya había entrado en el noveno mes de su permanencia al frente de la intervención, llamó al electorado para que reorganizase el Poder Ejecutivo y la legislatura. Oportuno es dejar constancia de que, no obstante la larga espera, los antagonismos radicales no quedaron reducidos, como lo demuestra el hecho de que actualmente tres fracciones rivales del partido se aprestan a disputarse el triunfo comicial, dando claro testimonio del fracaso de las gestiones patrocinadas por el interventor y de las que en su apoyo iniciara el comité nacional, que prolonga abusivamente su autoridad porque caducó hace bastante tiempo.

De manera que a la hora presente el enviado federal a Mendoza ni ha concluído la obra institucional que se le confiara por el ministerio de la ley de intervención, ni ha podido consumar el plan político, unificador de sus correligionarios, que acometiera con notoria infracción de sus obligaciones oficiales.

Quizá las responsabilidades derivadas de esas fallas aparecieran relativamente atenuadas, si sus actividades administrativas se recomendasen por su acierto y eficacia. Pero un juicio que no cabría tachar de sospechoso, ya que procede de las propias filas radicales, al referirse a la situación económica de la provincia, ha declarado públicamente que ella finca en el desastre, que los caminos públicos se hallan convertidos ahora en carreteras intransitables, que el crédito de la provincia se encuentra en vergonzosa bancarrota, la administración de justicia en oprobiosa mendicancia, la educación del pueblo estagnada y anarquizada, los hospitales y asilos sin medicamentos y los empleados públicos próximos a la huelga colectiva por el atraso de cinco meses de sueldos.

El severo cuadro, pintado con los colores sombríos de la realidad, parece subsistir en Mendoza. Lo reprodujo, tres días ha, la prensa provincial, haciendo notar que el último aniversario patrio sorprendió a la provincia en el mismo desbarajuste administrativo, agregando como nota típica que los agentes del orden público siguen usando ropa de verano y son víctimas de enfermedades provocadas por los excesivos fríos reinantes, y que los demás servidores del Estado no reciben los haberes que se les adeudan desde hace varios meses.

Si no abundaran antecedentes de la misma índole, lo que ocurre en Mendoza bastaría para definir con dolorosa precisión, en qué consiste la función reparadora del intervencionismo radical en las provincias.

APUNTES PARLAMENTARIOS

EN DEFENSA DE LA INDUSTRIA VITIVINICOLA

Reunión de legisladores e industriales

Presupuesto de la policía de la capital— Modificación del Código de Comercio— La sesión de hoy en el Senado—Citación de la comisión de acuerdos. — Comisión de legislación del trabajo.

Por iniciativa del diputado por Mendoza, doctor J. C. Raffo de la Retta, se efectuó ayer por la tarde en el salón de "pasos perdidos" del Congreso una reunión a la que asistieron varios legisladores nacionales y también algunos representantes de centros y sociedades vitivinícolas del país.

Dicha reunión tuvo por objeto convenir la acción que corresponde desarrollar dentro del parlamento y fuera de él, en vista de los perjuicios que ocasionarán a la industria vitivinícola las iniciativas legales sancionadas por la legislatura de Santa Fe, y los proyectos análogos sometidos a consideración de la de Buenos Aires.

Concurrieron a esa reunión, que fué presidida por el doctor Raffo de la Retta, los diputados Carlos Gallegos Moyano, Carlos W. Lencinas, Juan P. Tierney y Marcial Quiroga y los senadores Benito Villanueva y Martín Aliarracín. Asimismo estuvieron presentes los señores Ramón Vilardebó, en representación del Centro Vitivinícola Nacional; Máximo Fioravanti, en el de la Unión Comercial e Industrial de Mendoza; Fernando Palencia, en el del Centro Viñatero de Mendoza, y un grupo de industriales y comerciantes.

Después de un cambio de ideas, se resolvió designar una comisión compuesta por los legisladores presentes y ampliada por los representantes ante el Congreso de las provincias de Catamarca, Salta y Entre Ríos y los delegados de los centros industriales y entidades comerciales que asistieron a la reunión.

En un cuarto intermedio se constituyó esta comisión, eligiéndose como presidente al doctor Benito Villanueva y a los diputados Raffo de la Reta, Gallegos Moyano y Lencinas secretarios.

De acuerdo con los propósitos manifestados, dicha comisión se encargará de proseguir los trabajos iniciados ante los gobiernos de Santa Fe, Buenos Aires y Santiago del Estero, en defensa de la industria vitivinícola del país.

—

El Poder Ejecutivo envió ayer a la Cámara de Diputados un mensaje con el que acompaña un proyecto por el cual se abre un crédito suplementario de 1.691.000 pesos para reforzar diversas partidas del presupuesto de la policía de la capital.

—

La comisión de legislación general de la Cámara de Diputados se ha expedido en el proyecto de ley enviado por el Poder Ejecutivo sobre reforma del artículo 855 del Código de Comercio y aconseja su sanción en la forma que él fué presentado.

La iniciativa aludida dice así:

Modifícase el artículo 855 del Código de Comercio en la siguiente forma:

Todas las acciones contra el conductor que deriven del contrato de transportes terrestre, marítimo y fluvial, y que no tengan fijado en este código un plazo menor de prescripción, se prescriben:

1.° Por seis meses en las expediciones realizadas en el interior de la República de cabos adentro o en los ríos interiores.

2.° Por un año, en las expediciones dirigidas a cualquier otro lugar.

En caso de pérdida parcial o total, la prescripción empezará a correr el día de la entrega del cargamento o el día en que debió verificarse, según las condiciones de su transporte; y en caso de avería o retardo, desde la fecha de la entrega de las cosas transportadas.

—

Conforme anunciamos oportunamente, de acuerdo con la resolución adoptada en su última reunión en minoría, los senadores han sido citados telegráficamente para esta tarde a la hora de costumbre.

Por consiguiente, es casi seguro que la sesión se efectúe. Es muy probable también que se realice una sesión secreta.

—

Ha sido citada para esta tarde la comisión de acuerdos del Senado, a fin de considerar diversos pliegos enviados por el Poder Ejecutivo, para efectuar varios nombramientos.

—

En una reunión que realizó ayer la comisión de legislación del trabajo de la Cámara de Diputados uno de sus miembros propuso consultar la opinión de la Asociación del Trabajo y la Liga Patriótica Argentina, acerca de diversos proyectos que aquélla tiene a estudio. Esta proposición, que fué aceptada por la mayoría de los miembros de la comisión, motivó enérgicas protestas de parte del secretario de la misma, diputado Augusto Bunge, quien manifestó que no firmaría ninguna nota dirigida a cualquiera de dichas entidades. En seguida presentó su renuncia indeclinable de miembro de la comisión aludida, la cual fué aceptada.

LA LIGA DE LAS NACIONES

PROPOSICIONES ARGENTINAS

SU CARACTER DE ENMIENDAS AL PACTO

Observaciones del secretario general

Informamos oportunamente que entre el jefe de la delegación argentina a la Sociedad de las Naciones y el secretario general de esa sociedad, Mr. Eric Drummond, se produjo un cambio de notas para aclarar una situación poco definida, a juicio de este último, sobre el carácter oficial de la presentación como enmiendas al pacto, de tres de las cuatro proposiciones de los representantes de nuestro país.

En la nota del doctor Pueyrredón de 31 de marzo último, se expresaba que la delegación presentó esas cuatro proposiciones con carácter igualmente oficial, unas a la asamblea y otras a las comisiones, por expresa disposición de aquélla.

Ha contestado esta nota Mr. Drummond, y dice que indudablemente se ha producido una mala interpretación que trata ahora de aclarar.

Nada observa el secretario general de la Liga sobre la primera proposición argentina, la de admisión de todos los Estados soberanos reconocidos por la comunidad internacional, de modo que su no incorporación sea el resultado de una resolución voluntaria de su parte. Fué sometida por la asamblea a la comisión encargada de estudiar las proposiciones de enmienda.

Con respecto a la propuesta relativa a la composición del consejo mediante un sistema electivo que permita la rotación de todas las representaciones en ese consejo, el secretario general dice en su nota:

Igual que las demás sugestiones hechas con respecto a la elección de los miembros no permanentes del Consejo, la fórmula propuesta por la delegación argentina fué presentada por iniciativa de esa delegación a la primera comisión de la asamblea, y no a la asamblea misma. Sobre esta distinción me permití llamar su atención en mi nota de 22 de enero de 1921. Sin embargo, puedo asegurarle que su proposición no dejará de ser examinada por la comisión de enmiendas. Según la resolución de la asamblea del 11 de diciembre de 1920, todas las sugestiones hechas a ese respecto durante el estudio de la cuestión, por la primera comisión de la asamblea, han sido reunidas por la secretaría y trasmitidas a la comisión de enmiendas al pacto en su reunión del 6 de abril de 1921.

Al referirse a la proposición relativa a la Corte permanente de justicia internacional y al arbitraje obligatorio, dice Mr. Drummond luego de dar cuenta del trámite seguido por el asunto:

Usted no ignora que el resultado de los trabajos de la tercera comisión fué la adopción unánime por la asamblea, de un estatuto para la Corte permanente de justicia internacional. En ese estatuto varias de las proposiciones sugeridas por la delegación argentina han sido adoptadas, especialmente el principio de la jurisdicción obligatoria, como fué incluida en el artículo 36 del estatuto de la Corte. Los informes de la comisión y de la subcomisión indican cuáles proposiciones han sido adoptadas en el estatuto de la Corte y cuáles no han sido incluidas en el instrumento definitivo. En estas circunstancias, sería difícil considerar, salvo precisión ulterior, las proposiciones argentinas hechas durante la redacción del estatuto de la Corte Internacional de Justicia, como proposiciones de enmienda al pacto.

Expresa la secretaría de la Liga con respecto a la cuarta proposición:

"La proposición referente a la admisión de pueblos que no habían sido admitidos a incorporarse a la Sociedad de las Naciones por el hecho de no estar reconocidos como Estados soberanos, fué presentada por la delegación argentina como una proposición a la quinta comisión de la asamblea del 27 de noviembre de 1920, bajo la forma siguiente:

"Los pueblos que no son admitidos a incorporarse a la Sociedad de las Naciones por el hecho de no estar reconocidos como Estados soberanos pueden, con el asentimiento del Consejo, nombrar representantes para concurrir a la asamblea, pero sin derecho de voto. Esta concesión no implica compromiso alguno para la sociedad."

"Ese texto fué comunicado a los miembros de la quinta comisión.

"Dicha proposición no tenía, empero, a primera vista, el carácter de proposición de enmienda al pacto. Fué considerada con otras proposiciones sobre el mismo asunto por la quinta comisión. El resultado ha sido el voto adoptado por la asamblea sobre la propuesta de la comisión el 16 de diciembre, y acerca de cuyo voto se dijo que:

"A la espera de las resoluciones ulteriores de la asamblea es conveniente que Estonia, Letonia, Lituania y Georgia sean, si lo solicitaran, tratadas de la misma manera que los Estados miembros de la Sociedad de las Naciones, en lo que respecta a su participación en sus organizaciones técnicas".

Hechas las anteriores aclaraciones, dice el secretario de la Liga al doctor Pueyrredón:

"Espero haber aclarado con estas explicaciones las razones por las cuales me he permitido preguntar en mi nota del 22 de enero de 1921, si podía considerarse que el gobierno argentino deseaba ver someter a la comisión de enmiendas al pacto todas o partes de las otras proposiciones que no habían sido oficialmente presentadas a la asamblea por la delegación argentina.

En ese caso, rogaba al gobierno argentino tuviera a bien formular en términos precisos, sus proposiciones bajo forma de enmiendas al pacto.

Al observar que en su respuesta no ha tenido a bien presentar fórmulas para ser remitidas a la comisión de enmiendas, me apresuro a trasmitir su nota, así como la correspondencia a ese respecto, a dicha comisión. No dudo de que las sugestiones de las que hizo usted mención serán consideradas en una u otra forma por la comisión durante sus trabajos, y la comisión no omitirá, seguramente, estudiar con mucho interés, los puntos expresados en la asamblea por usted y por la delegación argentina.

Termina diciendo Mr. Drummond que cree haber explicado que su comunicación de enero de 1921 estaba de acuerdo con la verdadera situación.

INSTITUTO POPULAR DE CONFERENCIAS

La sesión próxima

Una nueva sesión dedicada a un tema de arte será la próxima del Instituto Popular de Conferencias y que se efectuará el viernes en la sala de fiestas de LA PRENSA.

A la interesante exposición del señor Ernesto de La Guardia, acerca de César Franck y su obra, ofrecida el viernes anterior, seguirá otra del mismo carácter, destinada, sin duda, a alcanzar el mismo buen éxito que la precedente. Es ella la que dará la señora Delfina Molina y Vedia de Bastianini sobre el tema "Interpretación de Schubert, Grieg y Strauss", y que será ilustrada con trozos de canto y piano.

En la secretaría del Instituto Popular de Conferencias, establecida, según se sabe, en la biblioteca de este diario, podrán retirarse desde hoy las tarjetas correspondientes a la conferencia de la señora Molina y Vedia de Bastianini. El público será atendido en dicha secretaría de 15 a 18.

MOVIMIENTO POLITICO

Partido Demócrata Progresista

Por encontrarse enfermos varios delegados, ayer no pudo reunirse el comité de la capital, que había sido citado para resolver diversos asuntos. Los miembros del comité serán citados nuevamente para fines de la próxima semana.

—El sábado próximo a las 16, en el local Lavalle 1166, deberán reunirse los miembros de la convención de la capital, con el fin de tratar los asuntos que tiene en carpeta la secretaría y escuchar el informe de los concejales del partido respecto de su actuación en el concejo.

Unión Nacional

La junta de gobierno de la Unión Nacional, se reunirá el viernes próximo a las 17, en su local de la galería Güemes, con el fin de tratar algunos asuntos relacionados con la marcha del partido en la capital y en el orden nacional.

Unión Cívica Radical

El comité de la capital ha sido citado a una reunión especial y secreta el jueves próximo, a las 21, en Lavalle 764, para resolver el asunto de investigación del comité de la sección octava, y luego tomar en consideración la renuncia presentada por el doctor Antonio Barrera Nicholson de presidente del comité de la capital.

CAMARA DE COMERCIO DE LOS ESTADOS UNIDOS

Sesión extraordinaria de ayer

El consejo directivo de la Cámara de Comercio de los Estados Unidos efectuó ayer una sesión extraordinaria a la que asistieron todos sus miembros. Tomó en consideración, como estaba anunciado, el anteproyecto del señor Carlos A. Tornquist, tendiente a contrarrestar la crisis del cambio entre nuestro país y los Estados Unidos y resolver el problema planteado por la congestión de mercaderías estadounidense, cuyos depósitos no se levantan.

Asistió también a la sesión el autor del anteproyecto, quien amplió los fundamentos del mismo y dió a conocer sus puntos de vista para llevarlo a la práctica.

Después del amplio cambio de ideas a que dió motivo el asunto tratado y aun cuando al respecto no se adoptó ninguna medida, puede decirse que fué unánime la opinión de los miembros del consejo directivo, en el sentido de considerar muy excesivo el monto atribuído a las mercaderías que permanecen en depósito desde hace algún tiempo.

Quedó resuelto que cada uno de los miembros estudie detenidamente el anteproyecto citado, mientras se recibe contestación del señor Clain, jefe del Departamento de Comercio de los Estados Unidos, sección de intercambio, sobre el telegrama que se acordó enviarle, pidiéndole su opinión sobre la posibilidad de realizar el proyecto del señor Tornquist, basado en que el gobierno norteamericano abra por una de sus entidades financieras oficiales, a la Cámara de Comercio de los Estados Unidos en ésta o a otra institución, un crédito hasta la suma de 50 millones de dólares de uno a tres años de plazo, destinado a ser aplicado al pago de compras anteriores o futu-

...ras de mercaderías procedentes de aquel país.

No obstante que parte de los comerciantes que figuran en la Cámara de Comercio de los Estados Unidos ven con agrado dicho anteproyecto, otros hombres, informados en los asuntos bancarios, estiman que su efectividad no llevaría a la solución ansiada respecto a la crisis del cambio y permitiría, por otra parte, la especulación en el comercio de mercaderías norteamericanas. Los que opinan de esta manera se fundan en que no desaparecía la incertidumbre sobre el momento en que pueden declinar los tipos de cambio sobre Estados Unidos, en tanto que aquellos que hicieran uso del crédito tendrían que cargar desde un principio con una comisión por el interés a asignarse al préstamo.

EN LA ADUANA DE LA CAPITAL

LOS SERVICIOS DEFICIENTES

Necesidad de proveer los cargos vacantes

En nuestra edición del 7 del corriente, al referirnos a la desorganización y desquiciamiento imperantes en la aduana de la capital, señalábamos, como una de las causas de tal situación, la inexplicable actitud del Poder Ejecutivo, al no proveer las 700 plazas vacantes en el personal de la repartición. En efecto, es por ello, antes que por ninguna otra causa, por lo que más se resiente el juego regular de los diversos resortes aduaneros, sobre todo, si se tiene en cuenta que entre esas vacantes se hallan comprendidos no solamente empleos de diversas categorías, indispensables para el buen funcionamiento de las oficinas, sino también los de jefes y directores de dependencias importantes, tales como la "alcaidía", la "contaduría", y otras.

Así, pues, las oficinas más importantes de la aduana están a cargo de los segundos jefes en algunos casos, y en otros a cargo de personas designadas interinamente y tanto unos como otros se hallan inhabilitados para realizar una gestión proficua y eficaz, por carecer de autoridad y atribuciones suficientes para ello, y por su carácter transitorio en el puesto que eventualmente desempeñan. Eso es lo que ocurre en la actualidad, no solamente con las dependencias citadas anteriormente, sino también con la "tesorería", con el "resguardo", con la "asesoría y sumarios" y otras, lo que, aunado a la manifiesta falta de empleados, origina serios perjuicios al comercio, por las demoras y los entorpecimientos que sufre el trámite de los documentos.

En los depósitos, la falta de personal suficiente motiva también graves trastornos en el despacho de mercaderías y esa anormalidad se nota hasta en el destacamento de guardacostas, al que el presupuesto le asigna 250 plazas y sólo consta ahora de 60 hombres. ¿Cómo es posible que ese destacamento pueda dar cumplimiento a las funciones de vigilancia y policía aduanera que le incumben, con sólo una quinta parte de sus efectivos en épocas normales?

Por otra parte, la situación de la aduana se agrava por la notoria falta de elementos imprescindibles para el trabajo portuario. El comercio y las compañías de navegación sufren grandes perjuicios por la forma en que se realizan las operaciones de carga y descarga, debido a la escasez de vagones, guinches apropiados y otros elementos, y en los depósitos, también se hace sentir la escasez de ciertos materiales y herramientas de trabajo.

Frente a la situación en que se encuentra hace muchos meses la aduana, que fué siempre motivo de honda preocupación en otras épocas, por tratarse de una de las más importantes reparticiones perceptoras de renta, el Poder Ejecutivo ha adoptado una actitud harto displicente, a pesar de los memoriales que le fueron presentados por las entidades gremiales representativas del alto comercio de la plaza, solicitando se subsanaran las deficiencias apuntadas. Al prolongarse por más tiempo la situación que nos ocupa, no sólo resultarán afectados intereses particulares muy dignos de tenerse en cuenta, sino también los propios intereses del fisco, pues la forma en que tienen que desenvolverse las diversas oficinas por falta de personal, no ofrece las garantías que se pueden esperar de un contralor más amplio y efectivo.

Urge, pues, que el Poder Ejecutivo provea cuanto antes los cargos que se hallan vacantes en la aduana y facilite a la misma los elementos necesarios para el trabajo, pero cabe también recomendar, que, al hacerse las designaciones respectivas, se tengan en cuenta las funciones que debe desempeñar cada candidato y las condiciones que reúne para ello. Nos sugiere esta última recomendación la circunstancia de que muchas personas designadas para ocupar cargos de relativa importancia en las diversas oficinas de la aduana, no pueden desempeñar las tareas que les corresponden, por falta de preparación suficiente, por lo que sus puestos, en realidad, tienen que ser desempeñados por empleados de categorías inferiores.

ECOS DE LAS FIESTAS JULIAS

Informaciones del interior

(De nuestros corresponsales, por telégrafo)

BUENOS AIRES

San Justo (Matanza), julio 11 — En esta localidad se conmemoró el aniversario patrio con diversos actos, figurando entre ellos carreras de sortija, cinematógrafo al aire libre, amenizado por una banda de música, y una velada instrumental organizada por el señor José E. Elizaguirre, director de la sucursal local del conservatorio "Rossini", que se realizó en el local de la Sociedad de Socorros Mutuos.

A esta velada asistió una selecta concurrencia, desarrollándose un interesante programa, destacándose en especial el cuadro alegórico "El altar de la Patria", representado por las niñas A. Capitto, J. Martinto, A. Arieta, H. Mendy y M. Dufau, y el couplet "La mocita verbenera", por la niñita M. M. Elizaguirre, que lo desempeñó con gracia y desenvoltura.

Los demás números del programa, llamaron mucho la atención por la forma correcta en que fueron desempeñados. El señor Elizaguirre fué muy felicitado por el acierto en la organización y ejecución del programa.

La Magdalena, julio 11 — Lucidas proporciones alcanzaron las fiestas realizadas el 9 y 10 del corriente, en conmemoración del aniversario patrio.

SANTA FE

Ocampo (departamento Reconquista), julio 11—Con gran entusiasmo se realizaron las fiestas para conmemorar el glorioso aniversario patrio.

La comisión de fiestas, formada por caracterizados vecinos de ésta, y presidida por el señor Amado de Foret, tuvo la cooperación decidida del pueblo en todo momento.

Vera, julio 11 — En conmemoración del aniversario patrio, el Centro Comercial de ésta ofreció un baile, el que resultó muy lucido.

Tostado, julio 11 — Muy entusiastas estuvieron las fiestas julias en las que se desarrolló un numeroso programa con buen éxito.

SAN LUIS

San Luis, julio 11 — Las fiestas julias han pasado casi desapercibidas, pues el Poder Ejecutivo no realizó ningún acto conmemorativo.

NEUQUEN

Chos Malal, julio 11 — En conmemoración del 105 aniversario de la jura de la independencia, se desarrolló con gran entusiasmo el programa de fiestas preparado al efecto.

Todos los actos estuvieron muy concurridos.

LA PAMPA

Telén, julio 11—Bajo los auspicios de la Liga Patriótica se conmemoró con gran entusiasmo el aniversario patrio.

Llamó mucho la atención el desfile de jinetes que escoltaron una bandera argentina.

NOTICIAS VARIAS

Viaje del Ministro del Interior

En el tren de las 21.30 se ausentó anoche por el Central Córdoba a estación Monteagudo (Tucumán), de donde seguirá viaje en automóvil a las termas santiagueñas de Río Hondo, el Ministro del Interior, acompañado de su familia.

Mientras dure la ausencia de ese ministro, que ha de ser de un mes, desempeñará la cartera del Interior, interinamente, el secretario de Hacienda, doctor Salaberry.

El correspondiente decreto fué firmado por el Ministro de Relaciones Exteriores, quien hizo, además, las comunicaciones de estilo a los gobernadores de provincia.

Caja Nacional de Ahorro Postal

Durante el mes de junio último, la población depositó en la Caja Nacional de Ahorro Postal la suma líquida de 158.613.42 pesos moneda nacional con 9.253 nuevas libretas de ahorro.

El total de los depósitos hechos por la población en la Caja desde su fundación hasta el 30 de junio último, alcanza a $ 27.930.604.57, de cuya suma, de acuerdo con la ley respectiva, se han invertido en la adquisición de títulos de renta pesos 27.927.204.54.

En la actualidad, en toda la República funcionan 1.148 agencias, en las cuales la población puede efectuar sus ahorros.

El precio mínimo de las carnes

En la tarde de ayer se reunieron varios miembros de la comisión directiva de la Sociedad Rural Argentina, con objeto de estudiar el proyecto de ley del diputado nacional doctor Mora y Araujo sobre fijación del precio mínimo de las carnes.

Después de un extenso debate, se resolvió efectuar una reunión el viernes próximo.

Mercado de cambios

La mayor firmeza con que se realizaron ayer los cambios sobre Estados Unidos elevó su cotización hasta 151.30, o sea, a 47.66 puntos más de la par monetaria, perdiendo así, la moneda argentina, en su relación con la estadunidense, 45.9 por ciento.

Asimismo, de acuerdo con los tipos cotizados en la plaza de Estados Unidos, por el contrario, se cotizaron muy flojos los cambios sobre las plazas europeas.

VI centenario de Dante

Se reunió ayer por la tarde bajo la presidencia del señor Genaro D'Andrea, la junta ejecutiva del comité que organiza la celebración del sexto centenario de Dante Alighieri en nuestro país.

Después de tomar algunas resoluciones relacionadas con las comisiones auxiliares se resolvió encargar a la presidencia que se ponga de acuerdo con los comités de Montevideo y Rosario, a fin de que sea establecido lo más pronto posible el programa definitivo de la rememoración.

También quedó acordado que las comisiones se reunirán en este orden: hoy la del "Silentium"; mañana, la que tiene a su cargo la compilación de la publicación rememorativa; el jueves, la de Hacienda y el viernes la de Fiestas. La de Propaganda y la de Conferencias se reunirán el sábado.

Recepción de Eugenio D'Ors

Con motivo de la próxima llegada a esta capital del distinguido literato catalán Eugenio D'Ors, quien viene a bordo del paquete español "Reina Victoria Eugenia", se ha organizado una comisión de recepción que se encargará de preparar las fiestas que se realizarán en su homenaje. Dicha comisión ha quedado constituída con delegados universitarios de Córdoba, Buenos Aires y La Plata, representantes de las asociaciones de estudiantes de las Facultades de la Universidad de Buenos Aires, de la revista "Nosotros" y del Ateneo Universitario.

Viaje del ministro de Brasil

El representante diplomático de Brasil, doctor Pedro de Toledo, visitó ayer al Ministro de Relaciones Exteriores, para comunicarle que en estos días se ausentará a Río de Janeiro por una breve temporada, con el propósito de dejar allí a su esposa hasta el mes de septiembre próximo, por razones de salud.

El doctor de Toledo estará de regreso en Buenos Aires, según cree, antes de un mes.

Oficina internacional de la Unión Telegráfica

Nuestra legación en Suiza comunicó ayer al Ministerio de Relaciones Exteriores, que el Consejo Federal de ese país designó director de la oficina internacional de la Unión Telegráfica en reemplazo del coronel Emilio Frey, que renunció, al señor Enrique Etienne, quien entrará en funciones el 1.º de agosto próximo.

Llegada de un médico argentino

Con el vapor "Limburgia", próximo a llegar, vuelve de Europa el doctor Carlos Heuser, quien hace un año se ausentó a Norte América en misión especial de la Asistencia Pública, para el estudio de la radiología, rama a la cual se dedica desde 1902, y asistió al Congreso Radiológico de Indianápolis.

Visitó también Inglaterra, Francia, Alemania, Austria y Suiza.

Inspección de rentas de las Obras Sanitarias

Después de treinta años de servicios continuados, se ha acogido a los beneficios de la jubilación el señor Bernabé E. Quintana, inspector de rentas de la dirección de las Obras Sanitarias de la Nación.

El señor Quintana ingresó en la citada repartición como auxiliar en septiembre de 1891, en la época en que el gobierno de la Nación rescataba las Obras de Salubridad de esta capital de una empresa arrendataria. Enunciar ese período es decir la inmensa labor que existía en esa repartición, para la reorganización completa de su marcha administrativa y técnica, contra la cual la población de esta ciudad había promovido un movimiento de resistencia, hasta que pudo encauzársela en la forma que llegó a ser citada como modelo de organización administrativa.

Por ascensos consecutivos, debidos a su contracción, laboriosidad y honestidad, el señor Quintana llegó en enero de 1910 al cargo de subcontador-inspector de rentas de la mencionada repartición, en el que se jubila después de una actuación eficaz, según lo reconocieron los diversos directorios bajo cuyas órdenes prestó servicios.

Beneficencia argentina en Austria

Nuestra legación en Viena comunicó ayer al Ministerio de Relaciones Exteriores que el encargado de negocios de México, señor Freyman, puso a disposición del ministro argentino, doctor Pérez, la suma de 300.000 coronas, destinada a socorrer a los pobres de Austria. Esta cantidad será distribuída por el comité Austro-Argentino de Beneficencia.

Ese mismo comité, agrega la comunicación, ha sido encargado por la legación argentina de distribuir los saldos de las donaciones de la Unión Germana de Dinamarca, de la comisión protectora de inmigrantes Austro-Alemana de Buenos Aires y de los doctores Güemes e Imaz.

Colegio de abogados

En el local que el colegio de abogados posee en el séptimo piso del Palacio de Justicia se efectuará hoy a las 13 una reunión de delegados de los restantes colegios de la República, con objeto de tratar sobre la forma de constituir una federación de todos los colegios de abogados.

Asociación Argentina Pro Liga de las Naciones

En la sesión realizada ayer por la tarde por el consejo directivo de la Asociación Argentina Pro Liga de las Naciones fué sometida a la consideración y aprobada por unanimidad la siguiente declaración:

En homenaje al advenimiento histórico del primer centenario de la independencia del Perú, que hoy glorifica sus fastos en la solemnidad de la vida libre y en la gloria del pensamiento, la Asociación Argentina pro Liga de las Naciones, enviando por el fausto aniversario su salutación augural, propone que Chile y Perú, dando un noble ejemplo de fraternidad humana, renuncien espontáneamente a la aplicación del famoso tratado de Ancón, considerándolo caduco por falta de cumplimiento de la obligación plebiscitaria, y sometan el entredicho de Tacna y Arica al juicio ecuánime e inapelable de la Liga de las Naciones.

Seguidamente el doctor A. S. Ossorio formuló una moción acerca de la libertad y de la vinculación internacional de la enseñanza, la que fué aprobada en la siguiente forma:

La Asociación Argentina pro Liga de las Naciones, reconociendo la universalidad del valor y representación de los documentos universitarios, como ser diplomas, títulos, matrículas, certificados y todo lo concerniente a la enseñanza y ejercicio de las profesiones liberales, propone que la Liga de las Naciones auspicie una ley que declare universalmente válidos los documentos aludidos, sin reparo ni dependencia de ninguna clase, y que haga rigurosa al mismo tiempo la responsabilidad profesional.

EL DIA SOCIAL

SOCIEDAD PROTECTORA DE LA INFANCIA — El jueves próximo a las 21, la Sociedad Protectora de la Infancia, de la parroquia de Flores, efectuará su asamblea anual ordinaria.

BIBLIOTECA DEL CONSEJO NACIONAL DE MUJERES — El sábado de la semana en curso, a las 15, se reunirá la comisión de la Biblioteca del Consejo Nacional de Mujeres.

DIPLOMATICAS — En honor del ministro de Alemania, señor Adolfo Pauli, el señor Paul Hasperg ofreció anoche una comida íntima, la que se realizó en el salón Elisabeth del Jockey Club.

BENEFICIOS — Organizado por la comisión de fiestas de la Liga Patriótica Argentina, que preside la señorita Agustina Marcó Roca, se realizó anoche en el Gran Splendid Theatre y en beneficio de la obra que sostiene la importante institución, un espectáculo interesante.

A la entrada del teatro, la comisión de señoritas recibía a la concurrencia, entre la que figuraba lo más selecto de nuestra sociedad. La sala del Gran Splendid presentaba un conjunto muy hermoso, pues todas las damas y señoritas presentes quisieron dar mayor brillo a la fiesta ataviándose como para una función de gala. Una animación extraordinaria reinó durante la función, y los números del programa, que se cumplió en todas sus partes, merecieron la aprobación unánime de la concurrencia.

Se inició el espectáculo con números de bailes clásicos dirigidos por la señora Hugesdhon Smith, y a continuación se realizó la parte de concierto a cargo de las señoras Muzzio y Bertana y de los señores Ballester y Crimi. Los honores de la noche correspondieron a la compañía hindú del príncipe Jahanguir, recibiendo los intérpretes aplausos entusiastas y merecidos.

Llamó la atención el buen gusto de los programas, decorados por los dibujantes argentinos, señores Huergo y Centurión.

La comisión de fiestas de la Liga Patriótica Argentina recibió, con motivo de esta fiesta, muchas felicitaciones por el resultado obtenido.

—Mañana por la tarde se realizará en el Capitol Theatre una función en beneficio del taller de señoritas aspirantes de San Vicente de Paúl de la parroquia de Balvanera, cuya comisión preside la señorita María Ignacia Chaves.

Las localidades puede solicitarse en la calle Azcuénaga 250, o por teléfono al número 6441 de Mitre.

COMPROMISO — Se concertó el enlace de la señorita Juana María Seldenberger con el señor Eduardo Bourel.

ENLACES — El 16 del corriente se realizará la boda del doctor Francisco C. Tiscornia con la señorita María Esther Laiseca, ceremonia de la que serán padrinos la señora Vicenta B. de Laiseca y el doctor Esteban Tiscornia.

—En casa de la señora María Spinetto de Defferrari se realizó ayer una reunión íntima festejando el compromiso matrimonial de su hijo Armando con la señorita María Ester Marchess. La boda se efectuará en septiembre próximo.

CAMBIOS DE RESIDENCIA — Salidas: Para San Juan partieron los señores José A. Ponzinibbio y Alejandro Locci.

—Mañana se ausentará para Catamarca el coronel Manuel Silva, en compañía de su esposa.

Llegadas: De Chilecito (La Rioja) llegó la señora Emilia García de Vernet Lavalle, acompañada de la señorita Carolina García.

ENFERMOS — Más aliviada la señora Lola Feilberg de Valladares.

—Continúa enferma la señora María Esther Ballesteros Souza de Gutiérrez.

—Enferma la señora Ana Adher de Grunbaum.

—Dentro de lo delicado de su estado, experimentó una leve mejoría el señor Salvador Roldán.

—Enfermo el señor Martín S. Noel.

—Es delicado el estado de la señora Serviliana Martínez de Montarcé.

—Se encuentra enfermo el señor Horacio Avila.

—Noticias recibidas de Córdoba comunican que es muy grave el estado del doctor César A. Chaves.

NECROLOGIA — Previa misa de cuerpo presente, oficiada en la iglesia de Nuestra Señora del Pilar, fueron inhumados ayer en el cementerio de la Recoleta los restos del señor Ignacio J. Sánchez. En ambas ceremonias, a las que asistió crecida concurrencia, se evidenció el pesar que la desaparición del señor Sánchez ha causado en nuestra sociedad, donde gozaba del afecto de sus numerosos amigos y del respeto de sus descendientes y amigos.

—Mañana comenzará en la iglesia de San Miguel el novenario en memoria de la señora Angela S. de Saccone Theuriet.

—Previa misa de cuerpo presente, oficiada en la iglesia de Nuestra Señora del Pilar, fueron inhumados ayer en la necrópolis del Norte los restos del señor Domingo Ayarragaray, cuyo fallecimiento fué tan lamentado en nuestra sociedad.

Asistieron al sepelio numerosos amigos y delegaciones de la Liga Argentina contra la Tuberculosis y de varias instituciones comerciales.

—Ayer fueron traídos de San Isidro, donde falleció, los restos del señor Manuel Vernet Lavalle, siendo inhumados en el cementerio de la Recoleta, ceremonia que motivó una sincera manifestación de condolencia.

—Ayer fueron inhumados en el cementerio de la Chacarita los restos del señor Osvaldo Andrés Gandulfo, cuyo fallecimiento ha sido tan lamentado.

—Después de sufrir una intervención quirúrgica falleció anteayer la señorita Sara Schóo, quien gozaba de generales prestigios en nuestra sociedad, a la que estaba estrechamente vinculada. Sus restos fueron inhumados ayer en el cementerio de la Recoleta, ceremonia que motivó una sentida manifestación de pesar.

ARTE Y TEATRO

Asociación Wagneriana — Anoche se realizó un concierto por la "Singakademie Buenos Aires", cuyo director es el maestro Sigfrido Prager. Los coros, bien ensayados y con larga práctica en nuestro medio musical, ejecutaron bellas páginas de Brahms, Max Bruch, Schumann, Prager, Mendelssohn y Haydn, cuya "Primavera"—primera parte de "Las estaciones"—concluía el programa.

El maestro Prager, así como la señora Ana Prager y señores Ovelack y von Bernard, fueron muy aplaudidos por una concurrencia numerosa.

Concierto—Ayer, en el Príncipe Jorge, se efectuó un concierto de alumnos del señor Fracassi-d'Andrea. Asistió numeroso público, que aplaudió los diversos números del programa, especialmente los confiados a Carlos Dragosky, María Rodríguez Achával, Teresa Cordero, Sara del Plater, Juan Chiari, Alteo Orsi, Gabriel Altomari, Carmen de la Vega y Filomena Martorelli, quienes interpretaron obras para violín, arpa, piano, canto y algún número de declamación.

Concluyó el concierto con un "Pericón" para violines y dos pianos, del maestro Fracassi.

Concierto Francillo-Kauffmann — Esta tarde, a las 17.15, en el Odeón, esta distinguida cantante dará su segundo concierto, conteniendo el programa un aria de Mozart y "lieder" de Schubert, Schumann, Brahms, Liszt, Grieg y Strauss.

Audición poética—El domingo 17 del corriente a las 21, la señorita Berta Singerman dará en el Salón Teatro, una audición poética, en la que interpretará "La más fuerte", escena dramática de Augusto Strindberg, traducción al castellano de Mariano de Vedia y Mitre.

NOTICIAS DE POLICIA

LA DIVISION DE INVESTIGACIONES

Nota del jefe de policía

PALABRAS DE APLAUSO Y ESTIMULO

El jefe de policía, señor González, ha enviado una nota al jefe de investigaciones, señor Laguarda, acusando recibo de la memoria de la repartición que este último tiene a su cargo.

Dice en su nota el jefe de policía que se siente solicitado por la oportunidad del momento a dirigirse a la división de investigaciones, cuya señalada actuación la destaca con fuertes relieves en los servicios de la policía de la capital. Delicada es la naturaleza de las funciones que están a su cargo, y no puede ser disimulada la responsabilidad que ellas aparejan, en consideración a sus peculiares recursos de procedimientos y a la finalidad de sus ejercicios.

Agrega que no debe escatimar su juicio a la conducción de esa repartición en recientes actos que la realzan por su significación extraordinaria. La división de investigaciones tiene el sentido exacto de su papel. El caso del asaltado de la aduana entraña una elocuente demostración afirmativa, tanto en la hora inicial del procedimiento, como a través de las alternativas de la pesquisa: así en los resultados obtenidos, cuanto en las precauciones adoptadas para el logro de su total esclarecimiento. Los choques entre obreros y patrones, entre bandos de un solo grupo y entre entidades más o menos afines, con sus complicaciones cruentas, han puesto en trasparencia para la obra de pacificación indispensable, y para la aprehensión de los delincuentes, la eficacia de ese resorte policial, que es la llave de la institución, contemplada su finalidad de orden acrecentada, su importancia en horas confusas de transición social y dignificada por el ideal que la erige en salvaguardia de la seguridad de todos.

Pocos centros de civilización como esta ciudad, agrega, en sus acentuados rasgos diferenciales, exigen una organización tan amplia y completa de sus medios preventivos contra la infiltración y difusión de los factores maleantes en su seno. El tumulto de la vida moderna ha impuesto una vigilancia celosa, cuya aptitud se aquilata a cada paso en tanto que la comunidad llena su función ajena a toda circunstancia que no sea su propio y fecundo dinamismo. Y es, precisamente, en esta hora única del mundo, cuando se hace forzoso asegurar el libre y ordenado desenvolvimiento de la energía colectiva en pos de sus anhelos, a base de los derechos consagrados y con la garantía que les dieron al convertirlos en los preceptos de la ley. De ahí, entonces, la importancia capital de la policía como institución del Estado, y de ahí la preeminencia incontestable de las entidades creadas para que ella se manifieste en sus fases características, cumpliendo una función anexa al orden y a la seguridad común.

Agrega el señor González que juzga que la división de investigaciones se desenvuelve con dignidad y eficiencia singulares y que no podría velar su opinión sin incurrir en una falta de hidalguía y de estímulo, cuando se impone reconocer un notorio merecimiento.

Termina formulando votos por el buen éxito de la labor de esa dependencia de la policía, los que hace extensivos a todas las secciones que la integran.

EL JUEGO DE "QUINIELAS"

Nota de la jefatura de policía

Con objeto de reprimir el juego de "quinielas", la jefatura de policía pasó ayer una circular a los comisarios de sección, cuya parte principal dice lo siguiente:

Debe intensificarse la acción represiva de la ley 4097, con especialidad en lo que respecta al juego denominado "quinielas".

En los casos en que se compruebe la infracción, se observará el procedimiento de práctica, instruyendo sumario y poniendo a los detenidos y elementos de prueba a disposición de la jefatura.

Se procederá a la detención de los jugadores a los efectos de una completa averiguación y para asegurar la prueba.

En lo que respecta a la orden de allanamiento, se solicitará cuando fuere necesario, en la forma que está dispuesto.

EN LA SECCION 35.ª

OTRO ASALTO MAS

Anoche se produjo otro asalto en jurisdicción de la sección 35.ª, y ante la cantidad de hechos de esta índole que se vienen sucediendo en aquel barrio, las autoridades policiales deben tomar alguna medida.

Adelantándonos a lo que se pueda averiguar al respecto, podemos asegurar que una de las causas de lo que ocurre es la falta de organización de la comisaría.

En averiguación de unos datos, anoche nos pusimos en comunicación telefónica con la comisaría 35.ª.

—¿Está el comisario? preguntamos.

—Anda recorriendo,—se nos respondió.

—¿Y el auxiliar?

—También está recorriendo.

—Entonces vamos a hablar con el oficial inspector.

—Esta noche no está de servicio.

—¿Quién está a cargo de la comisaría?

—Esta noche no está de servicio.

Colgamos el tubo y postergamos para otro momento la averiguación. Demasiado tiene el telegrafista con sus funciones para ponerlo en el trance de hacer incursiones en los sumarios y en los libros policiales. ¡Vaya a saber los apuros en que se habrá visto si ha llegado alguna persona a presentar una denuncia, a pedir un consejo o a inquirir un dato cualquiera!

De la serie de asaltos a que nos referimos, el de anoche lo conocemos por la comunicación pasada al departamento de policía.

Según ese informe, José Muñoz, domiciliado en la calle Carreras 854 y dependiente del abastecedor Vicente Longo, fué asaltado por cinco individuos en la esquina de las calles Ramallo y Vidal.

Los asaltantes despojaron a Muñoz de la suma de 384 pesos y un cheque por 400 pesos, de propiedad de su patrón, y además, de alhajas y objetos por valor de 55 pesos, de su pertenencia.

Según la declaración de Muñoz, los asaltantes antes de huir le hicieron un disparo de revólver.

Accidente ferroviario

En la estación Retiro, del ferrocarril Central Córdoba, un convoy de carga que era arrastrado por la locomotora número 116, de la citada empresa, arrolló a José Faigú, produciéndole heridas de gravedad en el cuerpo y en la cabeza.

Con intervención de la subcomisaría de puerto nuevo la víctima fué llevada en una ambulancia al hospital Juan A. Fernández. El maquinista y el fogonero que iban a cargo de la locomotora se encuentran detenidos en averiguación del hecho.

Llegada de un herido

Ayer llegó a la estación Constitución, procedente de Coronel Brandsen, provincia de Buenos Aires, Vicente Salvatierra, argentino, de 21 años de edad, soltero, quien presenta diversas heridas en el cuerpo, las que le fueron inferidas el día anterior en aquella localidad, durante una riña que sostuvo con un individuo que se encuentra detenido.

Robo de un automóvil

Denunció ayer en la comisaría 1.ª Carlos Dalaso, domiciliado Rawson 847, la sustracción de un automóvil que valúa en la suma de 2.500 pesos. El delito fué perpetrado en la calle 25 de Mayo, frente a la casa señalada con el número 350, en circunstancias en que el damnificado dejó el vehículo momentáneamente estacionado.

Riñas y heridos

En la esquina de Pedernera y Junta, Rosendo Vázquez, de 17 años de edad, aplicó un puntapié en la ceja izquierda a Antonio Búa, de 13 años de edad, quien resultó con una herida de carácter leve que le fué curada en el hospital Teodoro Alvarez.

Se produjo el hecho a continuación de un altercado que sostuvieron por cuestiones sin importancia. Vázquez se encuentra detenido en la comisaría 38.ª.

Accidentes del tráfico

Alberto Matto al pretender atravesar la calzada de la calle Rivadavia y Pedernera, fué embestido por un automóvil de alquiler que desapareció en seguida de cometer el hecho. Resultó Matto con heridas de cierta gravedad en el pie izquierdo, las que le fueron curadas en el hospital Teodoro Alvarez. La policía de la sección 38.ª practica averiguaciones para detener al conductor culpable del accidente.

Secuestro de una cartera

En la división de investigaciones se encuentra alojado un "chauffeur", el cual fué sorprendido por un empleado de policía en circunstancias en que pretendía enajenar en una joyería una cartera de malla de plata, la que tiene pendiente en la cadena una moneda belga.

Aun cuando el detenido no justifica satisfactoriamente la procedencia de la cartera de referencia, se supone que haya sido dejada olvidada en el automóvil por algún pasajero. La policía practica averiguaciones para establecer a quién pertenece la cartera.

Hallazgo de una billetera

En una de las oficinas de la sección Informaciones (investigaciones), calle Moreno número 1620, un empleado de la citada dependencia halló días pasados una billetera con una suma de dinero, la que se encuentra en poder del jefe de esa sección, señor Francisco Gagliardi, para ser entregada a su dueño.

Maleantes detenidos

Durante una recorrida efectuada por el personal de la sección 19.ª de policía, bajo la dirección del subcomisario Leandro González, fueron detenidos los siguientes individuos y mujeres de malos antecedentes:

Antonio Testino, Antonio Benítez, Alberto García, Rafael Pallorera, Mario Arano (a) Jacinta, Emma Silva, Josefa Cordero, Isabel Alvarez, Elvira Croste y María Fontela.

Delincuente temible

El sargento Francisco Moncada, de la comisaría 8.ª, en la esquina de las calles Saavedra y México, arrestó ayer por la tarde al sujeto Pedro Arán, a quien sorprendió mientras llevaba un cajón con 35 docenas de huevos que momentos antes había sustraído del vehículo de Luis Zapa, estacionado frente al comercio de almacén establecido en la calle Venezuela 2402.

Arán, al recibir orden de detención, abandonó el cajón en la acera y se precipitó sobre el representante de la autoridad con el propósito de atacarlo. El sargento Moncada consiguió en esas circunstancias abrazar al delincuente y después de una breve lucha pudo dominarlo y conducirlo detenido.

Prisiones preventivas

El juez de instrucción doctor Luna Olmos decretó la prisión preventiva de Feliciano Medina, que el 30 de junio pasado dió muerte a Raimundo Luján, en la casa calle Azopardo 419.

—Por la secretaría Polito, juzgado del doctor Llavallol, apareció un auto de prisión preventiva para Antonio Parodi, José Paganoti y Víctor Reims, acusados de robo en la peletería de Armando Weis.

Vuelco de un automóvil

En la avenida Alvear y Tagle, el automóvil particular número 370, dirigido por su propietario Alfredo Montaner, por evitar un choque con un carro que cruzaba por la calle Tagle, se fué sobre la acera, embistió un árbol y volcó.

Viajaban en el interior del vehículo, María Esther y Amanda Montaner.

A consecuencia del accidente sufrieron lesiones María Esther y Alfredo Montaner, quienes fueron asistidos en el hospital Fernández.

El automóvil sufrió varios desperfectos.

AGRICULTURA Y GANADERIA

ESTADO AGROPECUARIO DE SALTA

Informaciones oficiales

El agrónomo regional destacado en Salta, ha enviado a la dirección de Agricultura y Defensa Agrícola las siguientes informaciones que se refieren al estado agropecuario de esa provincia:

El comercio agropecuario sigue desarrollándose en condiciones muy difíciles, a causa de la imposibilidad de obtener precios remuneradores en la venta de los productos del suelo.

Las haciendas se cotizan a precios bajísimos en relación a lo que antes se pagaba por ellas.

Los precios del maíz han experimentado un marcado descenso, no haciéndose por este cereal las mismas ofertas que al principio de la recolección de la cosecha.

Hay gran cantidad de tabaco de la cosecha del año pasado sin vender, a la que debe agregarse la del actual que no ha sido lanzada a subasta debido a los reducidos precios que se ofrecen; lo mismo acontece con el arroz, que no obstante su buena calidad, no tiene demanda alguna.

En cambio, la alfalfa es el único producto que logrará mayor precio a juzgar por la demanda que se hace desde ahora.

El funcionario informante, expresa por último, que la plantación de caña de azúcar se prosigue con gran impulso efectuándose la zafra en condiciones normales aunque se lucha con la falta de mano de obra.

(De nuestros corresponsales, por telégrafo)

BUENOS AIRES

ESTADO DE LA PLAZA DE BAHIA BLANCA

Bahía Blanca, julio 11 — El trigo se cotizó a pesos 17.75; la avena a 8.50 y la cebada a 9.30.

Vendiéronse cinco mil kilogramos de cueros lanares finos, cruza sin semilla, a 55 y 60 centavos el kilogramo.

SANTA FE

LA CRISIS DE LA INDUSTRIA FORESTAL

Santa Fe, julio 11—Algunos diarios se ocupan de la crisis de la industria forestal y dicen que tiene por causa, no sólo la despreocupación del gobierno nacional por los asuntos de interés general, sino también las altas tarifas ferroviarias.

En general se reconoce que por la situación difícil que se presenta para los habitantes de la región norte de la provincia, los comerciantes temen con justa razón que las condiciones generales les coloquen al borde de la ruina y los trabajadores ven llegar el momento de la desocupación forzosa, sin que nadie pueda evitarla.

Esta grave crisis es de suponer que causará enormes perjuicios en una región que no estaba preparada para sufrirla, ya que por el contrario la marcha de los negocios en estos últimos años hicieron que el crédito se extendiese considerablemente, y hoy se encuentran los deudores sin saber cómo negociar sus mercaderías, a causa de que no hay en plaza interés por ellas.

SOCIEDAD RURAL DEL ROSARIO

Rosario, julio 11—En plena labor se hallan los agrónomos a quienes la Sociedad Rural del Rosario ha encomendado la tarea de correr con todo lo relativo al sexto concurso de maíces a inaugurarse el 15 del corriente en el local de la calle Sarmiento número 748.

Se ha recibido un crecido número de muestras que ahora se numeran y ponen en orden.

Todos los antecedentes reunidos hacen presumir que este concurso alcanzará grandes proporciones, pues al llamamiento de aquella institución ha respondido una inmensa mayoría de productores de distintas zonas.

También se prosigue la organización de la 21.ª exposición-feria ganadera, agrícola e industrial que la Sociedad Rural inaugurará el 14 del mes entrante en sus instalaciones del parque Independencia.

Las inscripciones recibidas alcanzan a un número muy superior al de otras veces.

ENTRE RIOS

EFECTOS DE LA SEQUIA Y HELADAS

Domínguez, julio 11—La persistente sequía y las últimas heladas caídas han alarmado a los agricultores y hacendados.

Los trigos sembrados en mayo no han brotado aún y si no llueve pronto se producirá una gran mortandad de hacienda.

Reina tiempo despejado y frío.

CORRIENTES

EL PRECIO DEL GANADO

Paso de los Libres, julio 11—Se hace notar que a pesar de la escasez de dinero en el remate que se efectuó ayer en la Sociedad Rural, todo el ganado gordo se vendió a 40 y 43 pesos y los novillos a 45 y los bueyes a 75.

ACERCA DE LOS CASOS DE TRISTEZA EN EL GANADO

Paso de los Libres, julio 11 — Ha causado mala impresión entre los hacendados, la noticia publicada por un diario de ésa acerca de la muerte en este departamento de ganado enfermo de tristeza, cuando tal hecho no ha sucedido.

BIBLIOGRAFIA

RESULTADO DEL OBSERVATORIO NACIONAL ARGENTINO — En un tomo de gran formato y de 300 páginas, se acaba de dar publicidad al catálogo de 15.200 estrellas estudiadas entre el 27.º 0' y 32.º 0' declinación austral (1875) para el equinoccio medio de 1900.0, según observaciones hechas en el Observatorio Nacional de Córdoba con el círculo meridiano de Repsold de 125 mm. de diámetro durante los años 1891 a 1900.

RIQUEZAS Y BELLEZAS AUSTRALES—Se ha dado a la publicidad un nuevo libro del coronel José E. Rodríguez, que como el anterior "Excursiones por la Argentina y sus países limítrofes" es una reseña interesante de viajes a través de la República.

Esta nueva obra titulada "Riquezas y bellezas australes" está ampliamente documentada con profusión de fotografías, datos estadísticos, planos y mapas de la Patagonia Austral y como el libro anterior del mismo autor, su lectura es amena e interesante.

NUEVOS LIMITES INTERPROVINCIALES — El doctor Alfredo Hudson, subsecretario de Culto en el Ministerio de Relaciones Exteriores, ha editado en un folleto su proyecto de reforma en los límites interprovinciales de la República.

En el meditado estudio que ha hecho al respecto el doctor Hudson, pone de manifiesto las ventajas económicas que ofrecería la adopción de su idea con la que todas las provincias quedarían abiertas al litoral.

El folleto está ilustrado con algunos mapas, que aclaran gráficamente su proyecto.

FERROCARRILES

Ejecución de obras públicas

El Ministerio de Obras Públicas dictó ayer varias resoluciones por las cuales se autoriza la ejecución de obras en las empresas ferroviarias que se mencionan en seguida:

Al Nordeste Argentino, para facilitar la explotación de bosques y para el servicio exclusivo de esa empresa, se le acuerda permiso de construcción de un ramal provisional de seis kilómetros en la línea de Monte Caseros a Posadas; al ferrocarril de Santa Fe, para construir en la línea de Charadai al Oeste, una vía muerta y un desvío para servicio de los señores Piedrabuena, Belotti e Hincheldeyn, quienes utilizarán esas instalaciones en el trasporte de los productos provenientes de la explotación de bosques; al Central Córdoba, para instalar una báscula para uso exclusivo del señor José David, en la estación Donato Alvarez; otra ídem en la estación Santa Rosa, para la compañía azucarera Santa Lucía; y otra en la estación La Cocha, para el señor Miguel de la Orden; y un galpón en la estación La Salada, para el señor Juan Fuentes; a la administración de los ferrocarriles del Estado, para instalar en la estación Santa Fe un hidrante giratorio; y para efectuar una perforación hasta 100 metros, en procura de agua, en la estación Caimancito, de la línea del Central Norte Argentino.

PERIODISMO

EL RESUMEN — Esta revista mensual que dirige el señor Emilio Hansen, ha entrado en su quinto año de existencia. La vida próspera de esta publicación de carácter financiero, es la mejor demostración de su importancia. "El Resumen" es una revista que ha cumplido el programa informativo que se trazó al nacer a la vida periodística, y sus campañas bien orientadas le han dado el prestigio alcanzado.

La nutrida y bien documentada información, de carácter comercial, de su número aniversario, es una prueba elocuente del esfuerzo con que la redacción de "El Resumen" trata mensualmente de satisfacer a sus numerosos lectores.

En el número a que nos referimos, se trascribe íntegramente la interesante conferencia dada en el Instituto Popular de Conferencias por el señor Ricardo Pillado, quien hace poco tiempo disertó desde esa tribuna sobre el "Libre Cambio Internacional Sudamericano."

EL RESURGIMIENTO—Con este título ha aparecido en la circunscripción primera de esta capital un periódico político, social, literario y de información general que dirige el señor Constante A. Vera.

INSTRUCCION PUBLICA

Exposición de tejidos — Hoy, a las 13, se efectuará en la escuela Presidente Roca, calle Libertad 581, la apertura de la exposición de trabajos prácticos de las escuelas nacionales de Santiago del Estero. Esta exposición permanecerá abierta hoy y mañana, iniciándose el jueves las ventas en remate de tejidos criollos y otros artículos constituídos en su mayoría por un surtido de colchas, cubrecamas, cortinas, alfombras, carpetas, peleros, caronillas, chales, echarpes, capas y artículos de abrigo.

Haberes del magisterio de la capital—Con destino al pago de haberes del magisterio de la capital federal, por el mes de junio último, la tesorería general de la Nación entregó al Consejo Nacional de Educación una nueva partida de 300.000 pesos.

Ascensos de maestros — La comisión encargada de formular la planilla de ascensos de directores de escuelas de la capital, presentará a la presidencia del Consejo Nacional de Educación, antes que terminen las vacaciones de invierno, su dictamen al respecto, de acuerdo con el estudio efectuado de la hoja personal de servicios y los méritos de los que se hallan en condiciones de ascender.

Nombramientos — El Ministerio de Instrucción Pública ha nombrado los siguientes profesores: En la escuela normal número 4 de maestras de la capital, profesora de ciencias y letras, señorita Elba Yole Brevedan; en la escuela normal de profesoras de La Plata, profesora de ciencias y letras, señorita Catalina M. Zeni; en la escuela normal número 8 de maestras de la capital, maestra de grado, señorita Isolina Maffia.

Maestros jubilados — El viernes 15, a las 15, en el salón de actos públicos de LA PRENSA, los maestros con 20 años de jubilados realizarán una reunión con objeto de tratar lo referente al petitorio presentado al Congreso Nacional, solicitando aumento de jubilación.

A esta reunión podrán asistir todos los maestros que se encuentren en aquellas condiciones.

Pago de sueldos—Los sueldos y gastos por el mes de junio último de las escuelas dependientes de los consejos escolares 10, 11, 12, 13 y 14, se abonarán en la tesorería del Consejo Nacional de Educación, hoy, de 12 a 14.

Instituto Nacional del Profesorado Secundario — En la asamblea efectuada últimamente por un núcleo de profesores egresados del Instituto Nacional del Profesorado Secundario, se resolvió fundar el Centro de Profesores Diplomados en el Instituto Nacional de Enseñanza Secundaria, eligiéndose la siguiente comisión directiva:

Presidente, Alejandro Barontini; vicepresidente, Mauricio Severtij; secretario, Jaime Bekinschtein; prosecretario, Santiago Poncet; tesorero, Marcelino Igartúa; protesorero, Hugo Gilardini; bibliotecario, Humberto S. Bollo; director de revista, Rómulo H. Sorrao.

OBSERVACIONES METEOROLOGICAS

Instalación especial de LA PRENSA

	Termómetro	Barómetro
A las 5 hoy	7.0	770.0
Ayer 6	5.5	769.0
12	8.2	769.2
18	8.5	770.0
24	8.0	770.2

A las 3 de hoy
VIENTO S. E.
CIELO Seminublado
SOL Sale: 7.01 Se pone: 16.57
LUNA Sale: 11.43 Se pone: 0.06
Cuarto creciente

Hasta poco después del mediodía de ayer el cielo continuó nublado, amenazando mal tiempo, pero por la tarde se despejó parcialmente y el sol salió durante algunas horas. Sin embargo, en el ambiente hubo mucha humedad, especialmente en las horas de la noche, en que el higrómetro marcaba casi el máximo de saturación.

Las indicaciones de algunos aparatos se mantenían anoche variables, no obstante haberse registrado en la presión barométrica un ascenso.

Dirección del viento: ESE., E., ENE., E. y ESE., con una velocidad media de 9 kilómetros por hora. A las 24 soplaba viento SE.

Humedad: 93.

Observatorio Astronómico de La Plata—Datos de las 7: Presión atmosférica, a cero grados y al nivel del mar, mm. 772.87; temperatura 4.3, mínima (a las 5), 4.1; humedad relativa, 90; tensión del vapor de agua, mm. 5.61; viento: dirección, SE.; velocidad, 9 kilómetros por hora.

Datos de las 14—Presión atmosférica, a cero grados y al nivel del mar, mm. 772.13; humedad relativa, 66; tensión del vapor de agua, mm. 6.95; viento: dirección, NE.; velocidad, 7 kilómetros por hora.

SINOPSIS DEL TIEMPO

Reinó tiempo bueno en toda la República, excepto en puntos en las provincias del Este, donde la humedad del aire alcanzaba casi el grado de saturación.

Prevalecieron vientos suaves principalmente del Este (SE. a NE.).

La temperatura bajó un poco; pero aun se encontraba algo bajo la normal en todas las regiones.

La presión continuó alta, estando sobre 770 mm. anoche en las provincias del Este; en el Sur y Oeste del país estaba bajando otra vez.

Pronóstico para hoy — Tiempo bueno con temperatura en ascenso, excepto en la región del Río de la Plata, donde hay probabilidades de neblinas con vientos suaves del Este a Nordeste.

DEPORTES

CARRERAS DE CABALLOS

HIPODROMO ARGENTINO

ASIGNACION DE PESO

En los premios "handicaps" a disputarse el domingo próximo en Palermo, se ha hecho la siguiente adjudicación de pesos:

Premio "Beaufort", 1.600 metros — Royal Admiral 62 kilos, Schahriar 58, Dorado 55, Quintilla 54, Matto Grosso 52, Rosal II 51, Winged 50, Agasajo 50, Ziem 49, Tangage 48, Farman 48, Botija 48, Moselle 48, Norton 47, Retahila 44, Telodiró 43, Desterró 43, Suprenuacia 42, Rama Caída 42.

Premio "Hermann Goos", 2.800 metros—Zig Zag 62 kilos, Desenvuelto 58, Carmuchita 56, Tours 55, Pretal 54, Elástico 54, Lepanto 54, Sonámbulo 52, Castelar 51, Riquet 51, Some Day 50, El Conde 48, Monedilla 48.

FOOTBALL

CAMPEONATO MUNICIPAL

El 30 del corriente se cerrará el registro de inscripciones para los equipos que deseen intervenir en el Campeonato Municipal de Football, que comprende las categorías "mayores" y "menores".

Los interesados pueden solicitar datos y la reglamentación en el local de la dirección general de plazas y ejercicios físicos, Belgrano 482.

ESGRIMA

CLUB DEL PROGRESO

En la sala de armas de este club se realizará hoy a las 17 una fiesta en honor del doctor Santiago Torres Blanco, ganador del concurso interclubs realizado el año anterior.

Varios aficionados socios de la institución, sostendrán diversos asaltos de esgrima.

WATER POLO

ASOCIACION CRISTIANA DE JOVENES

En la pileta de natación de la Asociación Cristiana de Jóvenes, se realizarán esta tarde a las 18 dos partidos de water polo.

Jugarán los siguientes "teams": Tritones contra Dempsey y Kahanamoku contra Carpentier.

ASAMBLEA

CLUB DEPORTIVO AMERICA

Esta noche, a las 21, en uno de los salones de actos públicos de LA PRENSA, se reunirán en asamblea extraordinaria los socios del club deportivo América, para proceder a la renovación de la comisión directiva.

NOTICIAS UNIVERSITARIAS

Facultad de Derecho

REUNION DE MESAS

Los exámenes para alumnos previos y voluntarios del tercer año de abogacía se realizarán en la siguiente forma: julio 15, derecho civil (segundo curso), derecho comercial (primera parte), derecho constitucional, minas y rural.

PAGO DE BOLETAS

Los exámenes para alumnos previos y voluntarios comenzarán el 15 del corriente, por cuyo motivo los alumnos que no hubieren retirado las boletas respectivas deberán hacerlo en la brevedad posible, con objeto de poder figurar en las listas correspondientes.

Facultad de Medicina

LAS AMPUTACIONES CIMPLASTICAS

En el gran anfiteatro de la escuela práctica de la Facultad de Medicina y bajo los auspicios de la Academia de Medicina, el profesor doctor Guillermo Bosch Arana, dará una conferencia esta tarde a las 18, disertando sobre las amputaciones cimplásticas, con presentación de enfermos y demostraciones cinematográficas. El académico y profesor doctor Marcelino Herrera Vegas hará la presentación del conferenciante.

REUNION DE MESAS

Para hoy han sido citadas en la Facultad de Medicina las siguientes comisiones examinadoras: a las 17, anatomía descriptiva (segunda parte); a las 9, química biológica, y anatomía patológica. Para mañana a las 9, química inorgánica, odontología (segundo año), obstetricia (primer año), clínica dermatosifilográfica, microbiología y parasitología física biológica; a las 16, química analítica aplicada. Para el jueves a las 9, zoología especial y mineralogía.

Facultad de Ciencias Económicas

RECEPCION DE UN NUEVO ACADEMICO — EL ACTO DE HOY

En el salón de actos públicos de la Facultad de Ciencias Económicas, se realizará esta tarde a las 18 la recepción del nuevo académico señor Carlos A. Torquinst, cuyo discurso versará sobre "La personalidad del doctor Adolfo E. Dávila y su contribución a los estudios económicos y financieros". Luego hará uso de la palabra el académico doctor Gustavo A. Frederking.

A este acto, cuyo anuncio ha despertado gran interés, han sido especialmente invitados la señora Emilia Agote de Dávila, el señor Adolfo E. Dávila, miembros de los poderes ejecutivo, legislativo y judicial, académicos, consejeros, profesores y estudiantes universitarios, representantes del periodismo, miembros de la banca, del comercio y de la industria. La entrada será pública.

SOCIEDADES Y CIRCULOS

CASA DE GALICIA—La sección educación y cultura ha resuelto establecer en las escuelas gratuitas que funcionan en el local de esta entidad una clase de dibujo industrial aplicado, que será dictada por un conocido artista español.

En la secretaría de la Casa de Galicia, calle Moreno 1332, de 21 a 22 está abierta la inscripción de alumnos.

CIRCULO BUENOS AIRES — El domingo próximo, a las 15.30, las autoridades de este círculo ofrecerán a los socios del mismo y a sus familias una fiesta extraordinaria, en sus salones de la calle Cangallo 1756. Tendrá a su cargo la parte musical de la reunión la orquesta del maestro Diatto.

INFORMACION GENERAL DE LAS PROVINCIAS Y TERRITORIOS NACIONALES

CORDOBA

EL NUEVO INTENDENTE MUNICIPAL

Investigación en las finanzas

OTROS PROPOSITOS

Córdoba, julio 11 — El nuevo intendente municipal, ingeniero José Agustín Ferreyra, que el 15 del corriente asumirá el mando del gobierno de la comuna, para iniciar su gestión llevará a efecto, dentro de los preceptos legales, una investigación a los fines de establecer el verdadero estado de las finanzas municipales.

A tal objeto ha resuelto que el ingeniero señor Víctor Rée, un competente y prestigioso en la materia, en el carácter de interventor de la contaduría y tesorería inició su tarea el mismo día 15, para presentar el estado de que se trata lo mas pronto posible.

Es propósito del nuevo intendente proceder en seguida a una selección del personal administrativo y remover a una parte de él, a mérito de antecedentes que ha tenido oportunidad de comprobar personalmente, desde su actuación de concejal primero y de candidato después, aparte de sus observaciones como simple particular, reveladoras de los desaciertos que han sido de pública evidencia.

En la plaza comercial se ha producido un alza en la cotización de los títulos de la renta municipal, que sufrían un verdadero desmedro y que se cotizan a un 48 por ciento.

En cuanto a candidatos para las altas posiciones, hasta hoy sólo se conoce el ofrecimiento de la dirección de la Asistencia Pública hecho al doctor Juan Manuel Albarenque, distinguido facultativo, cuya designación será recibida con general simpatía.

El doctor Albarenque aun no ha contestado si acepta o no el cargo.

CONCEJO DELIBERANTE

La elección de las autoridades

Córdoba, julio 11 — El concejo deliberante, citado para hoy con objeto de tratar las elecciones del 3 de julio, no se reunió por falta de número, no obstante tratarse de la tercera citación.

Varios concejales se hallan enfermos y esta es una de las causas de la inasistencia.

El concejo ha sido citado para mañana a las 17.30, y deberá realizar sesión con cualquier número, de acuerdo con la ley.

También se procederá a elegir la mesa directiva, voto que señalará la futura actuación del mismo frente al nuevo gobierno comunal, que inaugurará el viernes próximo el intendente, ingeniero José Agustín Ferreyra.

La Unión Comunal, agrupación que compitió en los recientes comicios con la que sostuvo la candidatura del ingeniero Ferreyra, tendrá mayoría en el concejo, si todos sus afiliados respondieran a la política del nombrado núcleo, pero varios de ellos se han alejado, si bien se mantienen a la vez desvinculados de la agrupación triunfante.

En esta forma es posible que el voto del concejo, en caso de tener mañana el cuerpo mayoría, designe presidente a uno de esos concejales independientes. En caso contrario, es decir, si el concejo se reune en minoría y se integra con los nuevos concejales, la presidencia será partidaria del nuevo intendente.

En el primer caso será presidente el concejal doctor José Soaje; en el segundo, posiblemente recaiga la designación en el coronel Belisario Villegas.

Incendio de un comercio en Del Campillo

Del Campillo, julio 15—Anoche, a las 23, en forma inesperada, se incendió la casa de comercio de los señores Viara y Domaría.

La policía y los vecinos de la población cooperaron eficazmente para evitar la propagación del fuego a las casas contiguas, que en su mayoría son de cinc y madera como la incendiada.

Fallecimiento del doctor Felipe Crespo

Córdoba, julio 11—Falleció el doctor Felipe Crespo, abogado de descollante actuación en este foro. Desempeñó, entre otras funciones públicas, la de senador provincial.

La gripe

Córdoba, julio 11 — La situación sanitaria continúa siendo alarmante. Hay casas donde todos sus habitantes se hallan enfermos de gripe.

La complicación neumónica se generaliza.

Cámara de Senadores

Córdoba, julio 11—Por falta de número para formar quórum no pudo celebrar sesión el Senado. Concurrieron únicamente al recinto cinco senadores.

Viaje del Ministro del Interior

Córdoba, julio 11 — El Ministro del Interior llegará mañana a ésta, de paso para Santiago del Estero.

MENDOZA

LAS DISIDENCIAS RADICALES

Una nueva agrupación

SUS DECLARACIONES

Mendoza, julio 11 — Con la denominación de Partido Radical Principista se constituyó ayer una agrupación política, de acuerdo con las siguientes declaraciones:

Los que suscriben miembros del extinguido partido Radical que presidiera el diputado nacional Francisco Rubilar, han considerado la situación creada en el día de la fecha por la asamblea de convencionales y delegados de aquel partido efectuada a las 10 en el local de la calle Gutiérrez 646 y ratificando los anhelos de pronto restablecimiento del gobierno propio y bienestar público, y también su insospechable adhesión a la política que en el orden interno y externo desarrolla la presidencia de Hipólito Irigoyen jefe espiritual del radicalismo todo; invocando pasionismo y principios de pureza y lealtad del credo que sustentó e inmortalizó Leandro N. Alem, concuerdan y declaran lo siguiente:

"Que la ratificación de las gestiones pro fusión del radicalismo local, sancionada en la fecha por la asamblea del extinguido partido Radical, no realiza el alto fin que patrocina el comité nacional de la U. C. R; que procura la reconstitución partidaria íntegramente en tal forma que sea la sanción a un acto auténtico de fraternidad y garantía para la estabilidad partidaria.

Que la incorporación del señor Báez, con el reconocimiento previo de representante de un partido que no presidió jamás como radical, porque sus componentes pertenecieron y pertenecen a fuerzas conservadoras, importa una violación calificada por el mandato expreso y las bases autorizadas por el partido Radical.

Que las tramitaciones efectuadas al transar asimismo con elementos que el partido repudió, adolecen de vicios insanables, que no pueden validarse sin desmedro de la integridad idealista y moral con que el radicalismo hizo siempre sus jornadas en bien de la patria.

Que además, el comité nacional del radicalismo no ha hecho conocer oficial y formalmente su decisión de reconocer a las tres fracciones presididas por los señores Rubilar, Báez y Pereira como la única entidad respetable del radicalismo de la provincia.

Que en tales condiciones y ante los hechos producidos, los firmantes por sí han interpretado el justo anhelo de numerosos correligionarios de la capital y los departamentos, y se consideran en el grato y patriótico deber de agruparse bajo la denominación de Partido Radical Principista, cohesionando los propósitos y esfuerzos, a objeto de servir mejor los mandatos de la hora presente por el bienestar general de la provincia y la suerte definitiva del radicalismo provincial y nacional.

Invocando, pues, toda nuestra lealtad al credo de Alem y siempre por esto mismo, la resolución que ratifica la fusión con una parte mínima del radicalismo de la provincia, no obliga a nuestra solidaridad, hasta porque rompe la afinidad moral que estimulara la organización partidaria. Resuelve:

Dar por constituído el Partido Radical Principista, adoptando al efecto la carta orgánica del extinto partido Radical.

Tener por autoridades del mismo a las designadas provisionalmente en este acto, comunicando su constitución a las autoridades nacionales y provinciales del caso.

Designar una comisión de cinco miembros, a fin de que se ponga en conocimiento de las autoridades del comité nacional de la Unión Cívica Radical estas actuaciones, le haga entrega de copias certificadas de las mismas y efectúe las gestiones que considere prudentes.

EL IMPUESTO AL VINO EN SANTA FE

Gestiones del Centro de Viñateros

Mendoza, julio 11—El presidente del Centro de Viñateros, señor Elena Colomer, en nombre del mismo ha dirigido a los poderes públicos de Santa Fe la siguiente nota:

El Centro de Viñateros de Mendoza, que tengo el honor de presidir, en la sesión de la fecha ha resuelto dirigirse a los poderes públicos de esa provincia que han intervenido en la sanción de la ley que grava la introducción y consumo de vinos dentro de ese territorio, con un impuesto de siete centavos por litro en solicitud de que dicha ley sea derogada. Como el señor presidente y los señores legisladores podrán haberse impuesto por los comentarios de la prensa de la capital federal y de las provincias productoras de vino, la sanción de dicha ley ha suscitado gran desconcierto en los intereses económicos de esta provincia donde constituye esa industria su principal riqueza, tan gravemente afectada en los últimos años con la intensa crisis y los múltiples gravámenes.

Sin entrar en argumentaciones sobre la parte legal de dicha ley, pues sería inoportuno, no ha de ocultarse a esa honorable legislatura la situación irregular en que se coloca a las provincias productoras de vinos, con respecto a ese Estado, también argentino, al imponerle un gravamen a sus productos, no obstante las disposiciones de la Constitución Nacional que suprimen todas las gabelas interprovinciales y faculta el libre comercio por agua y por tierra de todo producto de cualquier punto de la República.

No es admisible que continuando en igual orden de ideas, cada Estado o provincia llegase a la imposición de gravámenes a productos o industrias de las demás provincias hermanas, lo que sería decretar una verdadera guerra comercial entre unas y otras, con grave perjuicio para la riqueza pública y privada y para la economía general de la Nación y de sus habitantes.

Fiados en las garantías que les da la Constitución del Estado es que las fuerzas vivas de esta provincia han eliminado una industria que hace honor al país, y como sus productos, hoy por hoy, no tienen otros mercados consumidores que los del país, al desenvolver sus actividades dentro del mismo, lo han hecho sin pensar en ningún instante que habían de ser los poderes públicos de otras provincias quienes pudieran poner cortapisas al desarrollo de aquellas actividades, y que pudieran causarles perjuicios en sus intereses.

Aunando esfuerzos con las demás corporaciones y autoridades que han formulado igual petición, de que se derogue la mencionada ley, es que formulamos esta nota en la convicción de que hemos de ser escuchados y atendidos por los poderes públicos de esa provincia.

Pago de cupones

Mendoza, julio 11—Por el ministerio de Hacienda se expidió una orden por 343.636 83 pesos para el pago de los cupones números 12 y 13 de la ley 632, vencidos en septiembre de 1920 y marzo de 1921; amortización y cupones semestrales de renta, ley 583 vencidos en noviembre de 1920 y cupones semestrales de amortización y renta vencidos el 8 de mayo de 1921.

Firman estas declaraciones:

Presidente, Fausto J. Alfonso, vicepresidente primero, diputado Cadomiro Soto, vicepresidente segundo, Silla Tomba; tesorero Juan A. Dufau, protesoreros, Adolfo Ahumada, Gustavo Andrá (hijo), Justiniano P. Torres, secretario general, Dardo Corvalán Mendilaharzú; secretarios Osiris Salvo, Nicolás S. Soto y Enrique Enríquez; vocales, Florencio R. Ponte, M. Moraes, N. E. Cassé, Ricardo Lizarraga, Alfredo Chacón, Martín Soto, Roque Peralta, Samuel B. Correa, Julio Piñero, Vicente González, Nicolás Rocha, Evaristo Gutiérrez.

Hecho de sangre

Mendoza, julio 11 — En la calle Las Heras, frente al número 1320, fué herido de una puñalada en el costado izquierdo, José María Bustos, de 90 años de edad. El hecho ocurrió a las 17. El autor, que es desconocido, se fugó.

Delegación de estudiantes

Mendoza, julio 11 — La delegación de estudiantes tucumanos, que vino para traer la placa que se colocará en el sitio en que cayó el aeroplano que dirigía Matienzo, se ausentará hoy para Tucumán.

Próximo enlace

Mendoza, julio 11 — El 16 del corriente se realizará el enlace de la señorita Sara López Jordán con el señor Raúl Correa Gibbs.

Delegaciones al Perú

Mendoza, julio 11 — En el tren internacional pasaron hoy las delegaciones que van al Perú.

CORRIENTES

LA FUTURA GOBERNACION

Próxima convención radical

Corrientes, julio 11 — Para el 18 del corriente está citado el comité central del partido Radical con el fin de resolver la fecha de la reunión de la convención del partido y fijar la localidad en que se realizará.

Muchos delegados de los departamentos de la costa del Uruguay solicitan que sea Monte Caseros el lugar de la reunión, por lo cual es posible que el comité central designe a esa ciudad.

Los partidarios de la candidatura del señor Mariano Madariaga aseguran que tienen mayoría de convencionales y que la sacarán triunfante en la convención.

Los partidarios del señor Vargas Gómez también activan los trabajos en favor de su candidato.

Los amigos del doctor Mora y Araujo se abstienen de hacer manifestaciones en favor de uno u otro candidato, lo que hace suponer que a última hora propondrán uno de transacción, que sería, se dice, el doctor José Antonio González.

Los intereses ganaderos de la provincia

Corrientes, julio 11 — Los diarios de ésta comentan favorablemente la iniciativa del Centro Correntino General San Martín, de ésa, de organizar una sociedad cooperativa de hacendados en esta provincia, con el propósito de defender los intereses ganaderos de Corrientes, y auguran buen éxito a la iniciativa, pues conceptúan que es la única forma de resolver el problema pecuario.

Partido de football

Corrientes, julio 11 — Ayer continuó el campeonato de football por la copa Mitre.

Jugaron los equipos de los clubs Huracán y Kimberley, y después de encarnizada lucha resultó ganador este último, por dos tantos contra cero.

Este campeonato terminará el 17 próximo con el partido que jugará Kimberley con el equipo Monte Caseros.

Conferencia postergada

Corrientes, julio 11—La conferencia que debió dar hoy en el teatro Juan de Vera el señor Emilio Morales sobre bellezas argentinas, se suspendió para mañana.

La banca del senador Acuña

Corrientes, julio 11—Se sabe que el senador doctor Manuel Ortiz Pereira, sorteado en reemplazo del doctor Angel Acuña, quien renunció la banca por retirarse del radicalismo, no se incorpora a la Cámara por exigírselo así su partido.

Compromiso matrimonial

Corrientes, julio 11 — El señor Pedro Ruesler Franz pidió la mano de la señorita Carolina Chaine.

CATAMARCA

RENUNCIA DEL INTENDENTE

Motivos en que se funda

Catamarca, julio 11 — Según lo anunció oportunamente hoy presentó su renuncia el intendente municipal, señor Guzmán Rodríguez.

El texto de la renuncia que ha sido enviado al ministro general de Gobierno dice lo siguiente:

Acuso recibo de su nota fecha 6 del corriente, a la que no contesté el mismo día para aclarar sin pérdida de tiempo conceptos erróneos y entre líneas que exteriorizan una tendencia al personalismo, que afecta a los prestigios del primer gobierno radical, porque en ese momento distraían mi atención asuntos urgentes de la comuna.

Como radical disciplinado, siempre me he creído obligado a consagrar mis actividades al único partido en que he militado, y es por ello que acepté la intendencia con que se me honró el año próximo pasado.

Son del dominio público las condiciones desfavorables en que se encontraba esa repartición cuando me hice cargo, primero por la relajación hasta el abuso de los resortes administrativos y después por la deuda atrasada que pesaba sobre la comuna, la que ascendía a pesos 88.901.21, según informes de contaduría y documentos que deben obrar en ese ministerio. Para abonar parte de ella, el Poder Ejecutivo entregó la suma de 49 756 pesos, del subsidio nacional acordado para salvar la difícil situación en que se encontraba el gobierno de esta provincia por la deuda existente en sus distintas reparticiones, siendo la municipalidad la única que tenía abonados $ 17 404.13, cuando llegó el citado subsidio.

Fueron necesarios los grandes esfuerzos y sacrificios efectuados por el gobierno comunal para alcanzar el éxito obtenido que sin jactancias ha excedido a toda previsión, pues en el primer año llegó a un grado de prosperidad que jamás tuvo esta repartición. Restauró su crédito, regularizó sus finanzas y aumentó considerablemente su patrimonio. Y es sensible consignar que cuando se presentó la necesidad de un gasto extraordinario para la garantía y ampliación del alumbrado y se ocurrió al Poder Ejecutivo por la urgencia del caso a reclamar por retribución de los servicios prestados [illegible] la cuota del subsidio nacional, sobrevino la desinteligencia que retardara el progreso tan necesario en el servicio público mencionado.

Nunca pensó el suscripto que a esta actitud de carácter puramente administrativo pudiera darse una interpretación tan extraña a su intención, y menos aún que fundamentara una imposición contraria a la ley y a la cortesía que, según S. S., fué norma de conducta del Ejecutivo en las relaciones con la comuna, a quien ni una vez afirmo que tampoco ha descuidado en ningún momento el gobierno comunal.

La desarmonía, entonces, no es obra de la intendencia, que ha procedido con rectitud y consecuencia, defendiendo los intereses que se le confiaron, y como el suscripto no puede modificar su conducta porque la cree correcta y legal y, por otra parte, sería impropio de mi carácter torturar el espíritu para satisfacer exigencias que creo injustas, presento mi renuncia indeclinable del cargo de intendente municipal de esta capital.

El Poder Ejecutivo aceptó la renuncia del intendente señor Guzmán Rodríguez y de los concejales Ernesto Acuña y Angel Sagoza.

Como no han dimitido los concejales Santiago Furque, Mauricio Herrera y Sebastián Pons, es probable se haga cargo de la intendencia el señor Furque, en su carácter de vicepresidente del concejo, y mientras el Poder Ejecutivo designa jefe de la comuna, que será en estos días.

TUCUMAN

UNION CIVICA RADICAL

ACERCA DE SU REORGANIZACION

Opiniones del Dr. Aybar Augier

Tucumán, julio 11 — He entrevistado al senador nacional doctor Alberto Aybar Augier, quien desde el sábado viene realizando en ésta conferencias con los miembros del radicalismo a fin de considerar la situación política de la provincia y la de las fracciones de su partido.

Interrogado en primer término sobre la acción que se le atribuye respecto a la fusión de los grupos radicales, dijo que efectivamente estaba empeñado con el fin de que su partido obtuviera en los próximos comicios el triunfo de su candidato cuyo nombre surgirá después de la reorganización de la Unión Cívica Radical.

El doctor Aybar Augier aseguró que dicha reorganización comenzará en los últimos días del presente mes y expresó que creía que para proceder a ello serán designadas en Buenos Aires varias personalidades destacadas en la lucha partidaria.

También manifestó que había llegado dispuesto a poner en la obra de la fusión radical sus mayores entusiasmos, y que sus esperanzas no habían sido defraudadas, pues el ambiente que ha encontrado es el más favorable para arribar a un resultado que sea la expresión de la verdadera democracia y que signifique un exponente de los principios del radicalismo.

Después agregó que los ánimos se hallan tranquilizado, y que el radicalismo presentará un solo frente en la lucha por los electores de gobernador pues ya la mayoría de los elementos que acompañaron al señor Vera se inclinan a colaborar en la obra de idealidad partidaria en oposición a la tendencia personalista que surgió de la actitud de aquel candidato.

Sobre los nombres del posible candidato guardó reserva, y dijo que no mantenía predilección por ninguna de las personas que están en condiciones de aspirar a los votos radicales.

Conferencia política

Tucumán, julio 11—En la conferencia del doctor Ernesto Padilla, dada ante mucha concurrencia en la plaza San Martín, además de la propaganda partidaria, se refirió a la falta de participación del ejército en las fiestas del 9 de julio y protestó por el destino que se ha dado al edificio de la escuela Avellaneda, convertido en un hospital de aislamiento. Dijo que una razón constitucional impedía el cambio de destino de un edificio mandado construir para ser ocupado por una escuela.

Agregó que no podía tomarse como suficiente razón para justificar el cambio la opinión de un higienista, pues que siempre esta opinión médica es unilateral.

Terminó por pedir a los presentes que tuviesen en cuenta este hecho del gobierno radical, al dar su voto en las próximas elecciones.

El regreso del interventor nacional

Tucumán, julio 11 — Sigue asegurándose que mañana emprenderá viaje a ésta el interventor nacional, Alvarez de Toledo.

Se dice que durante su permanencia en ésta se realizarán cambios importantes en la administración de la intervención y que en cuanto a los ministerios interinamente desempeñados por los subsecretarios serán provistos con titulares cuyos nombres aún no han trascendido al público.

Fallecimiento

Tucumán, julio 11 — Falleció la señora Clorinda López de Lobo. Su fallecimiento ha sido muy lamentado.

Fuga de un procesado

Tucumán, julio 11 — Se ha fugado del hospital Padilla donde se encontraba en asistencia médica Rosendo Lens, procesado por los sucesos de Amaicha, durante las elecciones próximas pasadas.

El jefe de policía ha ordenado instruir un sumario a los encargados de su vigilancia.

La gripe

Tucumán, julio 11 — Según los informes suministrados por la Asistencia Pública, en los últimos días ha recrudecido en forma alarmante la gripe, con complicaciones neumónicas.

En los cuarteles es también crecido el número de conscriptos enfermos.

SAN JUAN

LA SUBVERSION INSTITUCIONAL

Provisión de vacantes judiciales

OFRECIMIENTOS DEL Dr. JONES

San Juan, julio 11—El Poder Ejecutivo nombró hoy juez en lo civil de la segunda nominación al abogado doctor Vicente E. Digiorgio, recientemente llegado a ésta.

—El Colegio de Abogados se reunió para considerar la situación actual de la magistratura de la provincia y sus perspectivas, con motivo del nuevo proyecto de intervención.

He podido saber que el doctor Jones ofreció los cargos de la magistratura a los abogados de este foro doctores Varela y Young, quienes acompañados del doctor La Rosa se entrevistaron esta mañana con el gobernador a objeto de pedirle que provea los cargos de la judicatura en primera y segunda instancia, con abogados de esta ciudad.

Aunque se guarda absoluta reserva sobre el resultado de la entrevista, he podido saber que el doctor Jones les manifestó que llenaría las vacantes de los tribunales inferiores con abogados de este foro, pero que los nombramientos hechos deberían seguir tal como están hasta que el Senado preste o niegue su acuerdo lo cual importa que la Corte y la mayoría de los juzgados quedarían con abogados extraños a este foro.

Parece que esta contestación no satisface a los visitantes y se ignora qué actitud observarán.

SAN LUIS

LAS PROXIMAS ELECCIONES

Propósitos del doctor Alric

ACTIVIDAD DE LOS PARTIDOS

San Luis, julio 11 — No obstante que los diarios locales anunciaron que aparecería el decreto sobre ubicación de las mesas receptoras de votos y de que las elecciones deberán realizarse el próximo domingo, el decreto aludido aun no se ha publicado.

Esto acentúa más la duda, y se dice que el acto electoral no podrá realizarse por no haber tiempo material para su organización.

Se dice con insistencia que el gobernador Alric, en el caso de que no se realicen las elecciones tiene el propósito de delegar el mando en el interventor nacional y no en el presidente del superior tribunal, con lo que se contrariarían los preceptos constitucionales.

La junta de gobierno del partido Liberal, a pesar del convencimiento de que no habrá elecciones, continúa sus preparativos activamente y se espera que en breve hará conocer la lista de candidatos a electores de gobernador y diputados provinciales.

San Luis, julio 11 — Circulan rumores de que para resolver las divergencias existentes en el radicalismo ha sido impuesta en ésa la candidatura para gobernador del teniente coronel Héctor Varela.

Inauguración del Hospital Rawson

San Luis, julio 11 — Se efectuó la inauguración del hospital Rawson, que se destinará a casa de aislamiento de tuberculosos.

En el acto de la inauguración, que dió motivo a una fiesta social, hicieron uso de la palabra el comisionado municipal, doctor Sosa Loyola, y el doctor Edmundo Escobar.

Asistieron el gobernador doctor Alric, el ministro de Hacienda señor Víctor Lucero, y numerosas familias.

La obra inaugurada fué auspiciada y casi terminada durante la intendencia del señor Antonio Alric y está llamada a llenar una sentida necesidad en esta población.

Propagación de la gripe

San Luis, julio 11 — El estado sanitario de la ciudad que era excelente, ha cambiado bruscamente con la gran propagación de la gripe, aunque en forma benigna.

SALTA

EL PEDIDO DE INTERVENCION

Telegrama del partido Radical

Salta, julio 11—Se ha dirigido al presidente de la Cámara de Diputados el siguiente telegrama, firmado por las autoridades del comité central de la Unión Cívica Radical:

Tenemos conocimiento de que un grupo de personas que se titulan a sí mismas Partido Radical Fusionado, se ha dirigido a esa honorable Cámara, urgiendo la intervención en esta provincia.

Los suscriptos, en nombre de la Unión Cívica Radical de Salta, desvirtúan categóricamente esas aseveraciones del mencionado grupo de personas, por cuanto los poderes institucionales de la provincia funcionan todos normalmente.

La enorme mayoría del electorado que forma la Unión Cívica Radical y que proclamó entusiastamente la candidatura del doctor Juan B. Peyrotti, para la futura gobernación, está tranquila y confía serenamente en el alto criterio justiciero de esa honorable Cámara ante el infundado pedido de intervención de un grupo de descontentos.

Hacemos constar que la información de la emisión de 120.000 pesos en bonos, es una audaz y burda mentira. La legislatura autorizó contraer un empréstito de 500.000 pesos, y en caso de imposibilidad, hacer una emisión de bonos por igual cantidad, basada en las facultades constitucionales, con destino perfectamente justificado.

Firman este despacho los señores Bernardo Moya, Ignacio Ortiz, Arquímedes Lombardo, M. Cicudero, J. S. Macías, Cristóbal Rivas, Tomás Chaves, Napoleón Suárez, Joaquín Alvarado, Agustín Matorras, Elías Gallardo, Félix Güemes, Segundo Cuéllar Ortiz y Alfonso Figueroa.

Renuncia del presidente del partido Radical

Salta, julio 11—El presidente de la Unión Cívica Radical, comandante Tomás Bello, ha presentado su renuncia y la fundamenta en razones de orden personal.

Dice que como tiene vinculaciones personales estrechas con el doctor Castellanos, no desea que desde su puesto de presidente del partido pueda aparecer como oficializando la candidatura del doctor Juan B. Peyrotti, que él mismo contribuyó a hacer triunfar en la convención.

JUJUY

LA UNIFICACION DEL RADICALISMO

Disposiciones de una asamblea

Jujuy, julio 11 — Con objeto de establecer las bases para su fusión realizaron hoy una reunión los dirigentes de las fracciones del partido Radical.

Aunque se guarda reserva de los pormenores tratados, se dice que para resolver las dificultades producidas por los intereses personales puestos en conflicto, han convenido llevar el asunto ante las autoridades superiores del partido a fin de que ponga término a este pleito político.

Parece que se relaciona con estos arreglos el viaje del ministro de Hacienda señor Pablo Arroyo, quien saldrá mañana para ésa.

Mientras tanto se ha dispuesto que los diarios radicales no se ocupen de la cuestión política.

Se hace notar que de algunas semanas a esta parte se muestran más armónicas las relaciones entre el Poder Ejecutivo y la legislatura.

Nuevo defensor de pobres

Jujuy, julio 11 — Ha sido nombrado el señor Jorge Aparicio defensor de pobres, en reemplazo del señor Vicente Carrillo, que terminó su período.

LA RIOJA

Legislatura

La Rioja, julio 11 — Por falta de quórum no pudo realizar sesión la legislatura, la que debía reunirse para tratar la modificación del presupuesto, la aprobación de la rendición de cuentas generales de la provincia a objeto de poder pedir la subvención nacional, y considerar numerosas solicitudes de pensiones y jubilaciones.

Fallecimiento

La Rioja, julio 11 — Falleció ayer la señora Felicinda de la Colina de Granillo.

SANTIAGO DEL ESTERO

Desarrollo de la gripe

Frías, julio 11. — Se han producido varios casos de gripe, aunque en forma benigna.

SANTA CRUZ

GRAVEDAD DE LA SITUACION

PROSIGUEN LOS DESMANES

Intranquilidad de los pobladores

Lejos de normalizarse la situación creada hace varios meses, por las fechorías de todo género cometidas en Santa Cruz y otros territorios del Sur por grupos de sujetos desocupados, éstas prosiguen y aún se agravan para los pacíficos pobladores abandonados al recurso de sus defensas individuales.

Cuando después de larga espera se consiguió el envío a aquellas regiones de algunas tropas de línea que pondrían el orden necesario en la situación, todos creyeron que la sola presencia de estas fuerzas atemorizaría a dos malhechores y los haría cesar en sus aventuras desvergonzadas de asaltos, incendios y robos.

Al poco tiempo, y tras algunas batallas campales entre esos malos elementos y las fuerzas nacionales, los bandoleros se rindieron e hicieron entrega de las armas que poseían. Con fundados motivos se creyó entonces que la tranquilidad estaba asegurada, pero muy pronto se ha visto que esa presunción era demasiado optimista.

Evidenteemnte no fueron todos los bandoleros los que entregaron sus armas, y por ello quedó en pie un montón de desocupados que ostentaban buenos máuseres y revólveres, pertenecientes al ejército y a la policía, y fruto de sus tantos hechos de bandolerismo. Es ese grupo el que ahora continúa la acción de los anteriores vencidos, y que aprovecha la escasa o ninguna defensa que tienen los estancieros y demás pobladores para asaltar, incendiar y robar.

Todas las declaraciones que anteceden nos han sido dadas por un fuerte estanciero de Santa Cruz, que se apersonó a nuestra redacción. Además, nos entregó una carta que le ha enviado la Sociedad Rural de Río Gallegos, donde se dice que la situación difícil continúa y el sobresalto de los pobladores se aumenta ante los desmanes de los bandoleros y la falta de policía u otras fuerzas que puedan dar garantías.

Además, dice la citada carta, es exacto que una noche apareció en la estancia del señor Luciano Carrera un grupo de forajidos, que se apoderó del establecimiento y se alojó en él, y que tales hechos son frecuentes, a pesar de lo cual sus autores gozan de la impunidad más absoluta.

Si a todo ello se agrega la tiranía obrera que se ejerce actualmente en Santa Cruz, evidenciada en los sistemáticos e intolerables "boycotts", fácilmente se comprenderá lo imposible que se hace la vida en aquellas regiones abandonadas al dominio de los malhechores armados, que son una continua amenaza.

Se hace, pues, urgente que el Poder Ejecutivo nacional adopte lo más pronto posible las medidas necesarias para que tal estado de cosas cese y los territorios nacionales del Sur vuelvan a ser cómodos y tranquilos albergues para los pacíficos pobladores que sólo exigen que se les deje trabajar honestamente y con seguridad.

CHUBUT

GRAVES CONSECUENCIAS DE UN CHOQUE

Comodoro Rivadavia, julio 11—En la tarde de ayer, en la plaza Sur chocaron dos automóviles. Uno de ellos conducía a un grupo de 15 niños, de los que resultaron, hasta el momento, un muerto, dos heridos gravísimos y seis con diversas lesiones.

PROVINCIA DE SANTA FE --- INFORMACION GENERAL

REFORMA DE LA CONSTITUCION

SESION EN MINORIA

Rosario, julio 11 — El manifiesto demócrata relacionado con la Convención, que hoy hace público LA PRENSA, ha sido objeto de diversos comentarios, pero en general, ha merecido especial atención por sus afirmaciones categóricas.

También se ha comentado muy especialmente el estudio que publicó LA PRENSA en su edición de ayer, hecho por el doctor González Calderón y relacionado con el funcionamiento de la Convención. Dicho artículo es muy elogiado, por la preparación que revela su autor y por la tesis que sostiene.

Los demócratas se mantendrán firmes en su abstención.

Santa Fe, julio 11 — En el recinto de la Cámara de Diputados, y con la presencia de 36 constituyentes realizó sesión en minoría la Convención Constituyente. Se hallaban presentes en el recinto los diputados: Amavet, Araya, Arteaga, Arzeno J., Arzeno T., Berraz, Bonaparte, Caputto, Casado, Castello, Delpino, Francioni, Frugoni Zabala, Gervasoni, Greca Alcides, Greca Alejandro, Guala, Lavagnino, López Domínguez, López, Menchaca, Meiners, Ocampo, Pessenti, Rocarán, y Vigo.

Hizo uso de la palabra el convencional doctor Pessenti, y sostuvo en un extenso discurso su tesis sobre el capítulo del régimen electoral.

Luego inició el doctor Araya su exposición e impugnó el despacho de la mayoría, encarando el asunto bajo la faz humana, moral y localista, como asunto del punto de vista de las tradiciones argentinas. Sostuvo que la base del Estado es el hombre y no el ciudadano, puesto que éste es una creación política, y se declaró partidario de dar derechos al extranjero.

Además afirmó que por pequeños intereses partidistas se quería arrebatar al Sur la mayoría que le pertenece por derechos en su representación legislativa.

Terminó invocando el patriotismo santafecino para evitar la escisión que traería aparejada el proyecto de la mayoría, entre los sudistas y nordistas.

En el mismo sentido habló el convencional doctor Frugoni Zabala.

A las 19 pasaron a cuarto intermedio hasta mañana a las 15.

LA HUELGA DE MAESTROS

Rosario, julio 11 — La Unión del Magisterio envió esta tarde una delegación a Santa Fe, la que se pondrá al habla con la Federación Provincial de Maestros y tratará diversos asuntos relacionados con la huelga que aun se mantiene y los últimos decretos del Poder Ejecutivo.

ADMINISTRACION PROVINCIAL

El gobernador

Santa Fe, julio 11 — El gobernador doctor Mosca no asistió a su despacho, debido a la enfermedad de uno de sus hijos.

Sobre el pago de la contribución directa

Santa Fe, julio 11 — El gobernador doctor Mosca, ha acusado recibo de la nota que le dirigió el presidente de la Sociedad Rural con objeto de solicitarle una prórroga del plazo para el pago de la contribución directa.

El doctor Mosca expresa que atento a los problemas planteados por la situación actual de la ganadería y de la agricultura, se preocupará con especial interés de la solicitud referida y que recomendará su estudio al ministro respectivo.

MOVIMIENTO POLITICO

Unión Cívica Radical Nacionalista

Rosario, julio 11 — El señor Cecilio Juanto, al aceptar la intendencia municipal de ésta, presentó su renuncia como presidente de la junta de gobierno de la Unión Cívica Radical Nacionalista, circunstancia que dió motivo a una reunión de la misma, realizada en esta ciudad.

La renuncia fué aceptada y se designó en reemplazo del dimitente, al diputado nacional señor Calixto M. Rodríguez. Se eligió tesorero al doctor Romeo David Saccone.

La junta, en consecuencia, ha quedado constituída así: presidente, Calixto M. Rodríguez; vicepresidente, Juan M. Bullo; tesorero, Romeo David Saccone; y secretarios, Emilio Cardarelli y Guerino Trollo.

AGROPECUARIAS

El tiempo

Sunchales, julio 11 — Reina tiempo lluvioso y frío.

INSTRUCCION PUBLICA

Facultad de Ciencias Económicas

Rosario, julio 11 — Continuaron hoy los exámenes finales del curso de 1920, en la Facultad de Ciencias Económicas. En segundo turno se tomaron las pruebas de matemáticas (complementos) y matemática financiera (primera y segunda parte.

Pasado mañana se constituirá la mesa de derecho comercial (primera parte).

Con motivo de estos exámenes llegaron a ésta el ingeniero Pastor Tapia, decano de la Facultad de Ingeniería de Córdoba; el señor José González Galé, profesor de la Facultad de Ciencias Económicas de Buenos Aires, el doctor Argentino V. Acerboni, de la misma Facultad, y el ingeniero Enrique Molina y Vedia.

EN LA CAPITAL

EL DIA SOCIAL

Santa Fe, julio 11 — Dieron lugar a demostraciones de condolencia el sepelio de los restos del vicecónsul de España, doctor Vicente Navia y de la señora María Angélica Guerra de Sánchez.

NOTICIAS DE POLICIA

Hallazgo de un cadáver en San Cristóbal

Santa Fe, julio 11 — La policía de San Cristóbal comunicó al juez de instrucción que en los terrenos cercanos de los talleres del ferrocarril Central Norte se encontró el 8 del corriente el cadáver de un hombre que presentaba 30 heridas de arma blanca.

Como era imposible identificar el cadáver por el estado de mutilación en que se hallaba, se le tomaron las impresiones digitales, y la división de investigaciones comprobó que el muerto es José Montenegro o Pablo Cabrera (a) "El negro 1", nacido en Rosario el año 1888, y con diversas entradas en la policía por hurto y otros delitos.

Hasta ahora no se ha comprobado quién dió muerte a ese individuo.

DIVERSAS INFORMACIONES

Instalación de aguas corrientes

Santa Fe, julio 11—Por el ministerio de Hacienda se resolvió prestar la conformidad del Poder Ejecutivo de la provincia a las Obras Sanitarias de la Nación con objeto de que proceda a la instalación de las cañerías distribuidoras de agua en las calles Las Heras entre la segunda sin nombre después de Chacabuco y las vías del Ferrocarril Provincial de Santa Fe, y la tercera sin nombre entre Las Heras y Alvear, de acuerdo con el plano presentado. Esta instalación deberá ser pagada por los vecinos peticionantes.

Se resolvió igualmente prestar conformidad a las Obras Sanitarias de la Nación para que proceda a la instalación de las cañerías distribuidoras de agua en las calles Alvear, entre Chacabuco y las vías del Ferrocarril Provincial de Santa Fe de esta ciudad, las que deberán igualmente ser pagadas por los vecinos que lo soliciten.

ROSARIO

MUNICIPALES

EL NUEVO INTENDENTE

Toma de posesión del cargo

RESOLUCIONES ADOPTADAS

Comentarios que suscitan

Rosario, julio 11 — Como anunció LA PRENSA el nuevo intendente municipal en comisión, señor Cecilio Juanto, tomó posesión de su cargo esta mañana a las 10.

Concurrieron al acto un núcleo numeroso de amigos y correligionarios del señor Juanto y el vicegobernador, señor Clorindo Mendieta, quien pronunció un discurso de índole política y elogió al señor Juanto.

Este también pronunció otro discurso, en el que propició el aumento de los impuestos y la creación del impuesto a la tierra.

Después de recibir las felicitaciones de la mayoría de las personas presentes, el señor Juanto inició su actuación.

Dictó un decreto por el cual designa secretario general de la municipalidad al doctor Oscar P. Rubino, quien en seguida tomó posesión de su cargo.

Además, el señor Juanto suscribió una resolución, que dice así:

Habiendo el presidente del Concejo Deliberante, en ejercicio interino del departamento ejecutivo municipal, hecho abandono del cargo con fecha 8 del corriente, y considerando conveniente dejar constancia de este hecho a los efectos de las responsabilidades legales a que hubiere lugar, el intendente municipal resuelve:

Asumir el cargo para que ha sido designado por decreto del superior gobierno de la provincia.

Luego dictó otro decreto que dice lo siguiente:

Considerando que la enunciación de razones de mejor servicio invocadas en el decreto de fecha 7 de mayo, declarando cesantes a los funcionarios que en el mismo se determinan, importa un desmerecimiento injustificado en su desempeño, el intendente municipal decreta:

Déjase sin efecto el decreto de fecha 7 de mayo próximo pasado, por el que se declaran cesantes en sus puestos a los señores inspector general señor Marcelo Brown Arnold, director de la administración sanitaria, doctor Horacio de Zuasnabar, subdirector de la administración sanitaria, doctor Orlando Fornari, jefe del matadero señor Alberto Giménez, y administrador de limpieza y maestranza señor Alfonso Torriani, a quienes se reintegra en sus respectivos cargos.

El intendente Juanto suscribió un decreto que dispone que desde pasado mañana las oficinas municipales adopten el horario de las 13 a las 18. Considera en la resolución que ello es conveniente para el funcionamiento de las oficinas municipales y consulta las exigencias del mejor servicio.

Dicha disposición no comprende a las oficinas que tienen un servicio permanente.

Rosario, julio 11—Ha causado extrañeza la resolución dada hoy por el intendente en comisión, señor Juanto, al hacerse cargo de la intendencia, y por la cual declara que asume el cargo en virtud de haberlo abandonado el 8 del corriente el presidente del concejo deliberante.

Debe recordarse que el ex intendente interino doctor Schleisinger, el 8 del corriente, al recibir una nota oficial del ministro de Gobierno de la provincia que le comunicaba el nombramiento del señor Juanto, suscribió un decreto por el cual dejaba a éste en posesión de ese cargo. Firmado el decreto, se hizo una nota que se pasó al designado, con lo que quedaron llenadas las formalidades de uso.

Por diversas circunstancias pudo considerarse que el señor Juanto aceptaba el temperamento fijado y más cuando el 9 del corriente concurrió al tedéum, acto que presidió como intendente municipal.

Los comentarios que se hacen al respecto son variados.

El decreto dictado por el intendente Juanto, por el que se hace la reposición de los empleados cesantes al asumir la intendencia el doctor Schleisinger, importa llenar las vacantes de inspector general, director general de la administración sanitaria y de administrador de limpieza y maestranza, y dejar cesantes al jefe de los mataderos señor Luna y al subdirector de la administración sanitaria, doctor Eguren. En reemplazo del primero se nombró al señor Alberto Jiménez, y del segundo al doctor Orlando Fornari.

Hasta mediodía no se habían producido más novedades, pero se esperan otras de importancia, y que revelarán el criterio político que dominará al nuevo intendente municipal.

Rosario, julio 11—Al asumir la intendencia, el señor Juanto dijo que ocupaba el cargo otorgando este primer sacrificio a su pueblo nativo, cuna de sus afectos y afanes de engrandecimiento, poblado de hombres de trabajo y almas patriotas, que no alimentan mezquinas economías, en procura de la prosperidad de la comuna, la que no debe admitir a su servicio una burocracia pobremente remunerada y debatida hoy por penosas privaciones.

Dijo que tenía conciencia de esta afirmación porque ha auscultado el sentir de todas las esferas sociales y es unánime que no se lamenta un mayor o menor tributo impositivo, sino la deficiencia desordenada y la mala administración de fondos y servicios.

Agregó que no se le ocultan las graves responsabilidades, ni la pesada tarea a que está expuesto, pero para ellas, dijo, no confiará tan sólo en su única capacidad, sino que requerirá la cooperación de elementos ponderables.

Expresó que no podía, sin conocer el estado financiero de la comuna, formular su programa de gobierno edilicio, pero aseguró que hará una aplicación honesta y bien empleada de la renta municipal. También habló de la conveniencia de municipalizar los servicios públicos más importantes.

Más adelante manifestó que, si bien era notoria su tradición política, desenvolvería su gestión administrativa con un criterio prescindente de todo prejuicio partidario, y sin otra tutela que el dictado de su honor y de su conciencia.

Finalizó su discurso en la forma siguiente:

Finalmente, señores, puedo aseguraros que he abandonado a un lado del camino las intransigencias y acritudes partidarias, y conservado, al trasponer los umbrales de esta casa del pueblo, un puñado de nobles ideales, a cuyos impulsos desenvolveré mi gestión y que verán la realidad al través de una saludable política de conciliación y acuerdo con el concejo deliberante, del que espero justa y recíproca conducta, para la armonía de los poderes que es indispensable para el bien de esta ciudad.

Jubilación del oficial mayor de la municipalidad

Rosario, julio 11 — El oficial mayor de la municipalidad, señor J. Elías Yustrich, presentó la renuncia de su cargo para acogerse a los beneficios de la jubilación.

Ingresó a la administración en enero de 1898, durante la intendencia del señor Alberto J. Paz, con el cargo de auxiliar de secretaría, y fué ascendiendo hasta llegar al puesto referido.

También ocupó interinamente en distintas oportunidades el cargo de prosecretario y secretario administrativo, mereciendo en todo momento elogios por su aptitud y conducta intachables.

Concejo deliberante

Rosario, julio 11 — La presidencia del concejo deliberante aún no tiene resuelto si citará para mañana o pasado mañana, a fin de iniciar el período extraordinario de sesiones.

EL DIA SOCIAL

Rosario, julio 11—En los salones de la Biblioteca Argentina se realizará el miércoles próximo por la tarde, bajo los auspicios de El Círculo, una reunión, a la que prestarán su concurso los artistas Ernesto Vilches e Irene López Heredia, quienes recitarán monólogos y algunas poesías de los mejores autores españoles.

—Cuenta ya con muchos adherentes el homenaje póstumo que se tributará al doctor Miguel Cogorno, en el primer aniversario de su fallecimiento.

JUDICIALES

Colegio de Abogados

Rosario, julio 11—Saldrán mañana para ésa los doctores Benjamín López y J. M. González Sabathié, presidente y secretario respectivamente del Colegio de Abogados. Estos señores van en representación de dicha entidad para asistir a la reunión que se realizará allí, con objeto de cambiar ideas acerca de la constitución de la federación de colegios similares en todo el país.

NOTICIAS DE POLICIA

Audaz asalto

Rosario, julio 11—Tres sujetos no individualizados hasta el momento realizaron esta madrugada un audaz asalto. Se presentaron en la fonda situada en el bulevar 27 de Febrero número 562, y al abrirles la puerta el peón Guillermo Perank, le golpearon y despojaron de una cantidad de dinero y algunas alhajas. Luego consiguieron escapar.

Robo en una sastrería

Rosario, julio 11 — Autores desconocidos sustrajeron casimires por valor de 1.500 pesos, de la sastrería situada en la calle Santa Fe número 1226.

DIVERSAS INFORMACIONES

El encarecimiento de la vivienda

Rosario, julio 11 — Se hace notar la abundancia de intermediarios en las locaciones de viviendas, lo que contribuye al encarecimiento de los alquileres. Es de lamentar que esto ocurra, si se tiene presente que la situación económica actual no es de las mejores, por lo que en este caso los menos pudientes resultan los más perjudicados.

EN LOS DEPARTAMENTOS

VERA

Retraso de un tren

Vera, julio 11 — Con un retraso de 3 horas llegó hoy el tren procedente de Santa Fe. Esta anormalidad ocurre con mucha frecuencia.

PROVINCIA DE BUENOS AIRES--INFORMACION GENERAL

LEGISLATURA

CAMARA DE DIPUTADOS

El despacho de la comisión de presupuesto

LA SESION DE MAÑANA

Ha sido citada para mañana la Cámara de Diputados, pero es difícil que se reuna, pues el grupo de la mayoría radical entiende que se trata de una nueva sesión y no de una continuación de la anterior, y el presidente de la corporación, señor Sánchez, sostendrá aquel temperamento, por lo cual la Cámara no podrá constituirse sino tiene el número indispensable para formar quórum.

En la última sesión fué planteado antes de entrar a sesión este mismo asunto, y de la investigación que se realizó quedó comprobado que la presidencia no había hecho uso en esa oportunidad de la atribución reglamentaria consistente en dar por terminada la sesión al producirse el cuarto intermedio.

Ese precedente y la circunstancia de haberse convenido expresamente en la sesión anterior que la Cámara continuaría con el debate sobre las acefalías municipales, originará seguramente la protesta de los diputados socialistas y conservadores. Los radicales, en cambio, sostendrán su decisión, ya manifestada, de no entrar en el recinto no obstante la concurrencia al mismo del ministro de Gobierno.

La comisión de presupuesto no presentará su despacho en la sesión de mañana, y como la Cámara sólo se reune los días miércoles, aquélla no podrá hacerlo hasta la del día 20, lo que significa que en el trascurso del corriente mes no se sancionará la ley de gastos y recursos.

Esta circunstancia, unida a la de que la provincia se encuentra sin ley de presupuesto desde hace doce días, pues los últimos duodécimos sancionados lo fueron para los meses de mayo y junio últimos, creará al fin del actual, una situación de urgencia que obligará a las Cámaras a sancionar nuevos duodécimos, con lo que de hecho quedará postergada la sanción del presupuesto estudiado por la comisión.

Se repetirá así el caso del año anterior, en que después de prolongado estudio de la comisión respectiva, se optó por poner en vigor el presupuesto anterior.

CAMARA DE SENADORES

Para esta tarde ha sido citada para realizar sesiones secreta y pública la Cámara de Senadores. Su comisión de acuerdos tiene a despacho los pliegos enviados por el Poder Ejecutivo en los que solicita acuerdo para el nombramiento de los miembros de la comisión de desagües y de fiscal en el departamento de la capital, cargo para el que ha sido propuesto el doctor Víctor Rivarola.

NOTICIAS ADMINISTRATIVAS

(De nuestra sucursal en La Plata)

LAS MUNICIPALIDADES EN ACEFALIA

Reclamaciones del partido Conservador

El ministro de Gobierno envió una comunicación al comisionado municipal en Necochea haciéndole saber la imprescindible necesidad de realizar la inmediata convocatoria de los miembros del concejo deliberante de esa ciudad, a fin de organizar cuanto antes la comuna, debiendo comunicar con urgencia las medidas que a ese respecto adopte.

Como el presidente del partido Conservador reclamó ante el Poder Ejecutivo sobre la situación creada en Necochea con motivo del conflicto municipal, el ministro de Gobierno dispuso ayer hacerle saber la resolución a que hacemos referencia.

—

Acerca de los hechos producidos en Marcos Paz, el partido Conservador envió también varias notas al ministro de Gobierno en las que se deja constancia de sus temores sobre el posible desarrollo irregular del acto electoral que se realizó el domingo último en ese distrito.

El ministro de Gobierno acusó recibo de las referidas comunicaciones manifestando que le es posible advertir la absoluta normalidad con que se verificó la elección.

—

Hoy debe realizarse un acuerdo de ministros para considerar, a raíz de las últimas incidencias producidas, la situación de las municipalidades que se hallan en acefalía.

El posible que el oficial mayor del ministerio de Gobierno, señor Mercader, presente hoy el informe relativo al conflicto municipal en Salto

Las elecciones municipales del domingo

No se ha señalado ninguna nota digna de comentario con motivo de las elecciones municipales realizadas en General Sarmiento, Coronel Dorrego y Marcos Paz el domingo último.

En estas dos últimas localidades, a estar a informaciones de las agrupaciones radicales, ha correspondido el triunfo a ese partido, mientras se lo atribuyen para sí los conservadores en General Sarmiento

El escrutinio correspondiente a esos actos electorales se iniciará hoy a las 10 y será realizado por la junta electoral.

Consejeros de educación

Para la sesión que realizará el miércoles la Cámara de Diputados, el Poder Ejecutivo remitirá un nuevo pliego proponiendo la designación de consejeros de educación, a fin de llenar las cuatro vacantes que existen actualmente.

Nombramientos

El Poder Ejecutivo hizo ayer los siguientes nombramientos:

Juez de paz titular, en comisión, en Chacabuco, al señor Osvaldo Domingo Itivarola; comisionado escolar del mismo partido, al señor Salvio Cadelago, juez de paz, en comisión, en Rawson (Chacabuco), el señor Manuel Lijó.

EN LOS MUNICIPIOS

(De nuestros corresponsales, por telégrafo)

EL CONFLICTO MUNICIPAL EN AVELLANEDA

EXPECTACION PUBLICA

Comunicación al ministro de Gobierno

Avellaneda, julio 11 — Continúan preocupando a la opinión general y especialmente a los círculos políticos de esta ciudad, las incidencias producidas con motivo del conflicto municipal y se formulan las más variadas conjeturas acerca del mismo, confiándose, sin embargo, en que el pleito será definitivamente resuelto en breve plazo, en las condiciones que desea el vecindario.

No ha escapado, por cierto, al comentario favorable del público, el artículo de LA PRENSA de hoy, que interpreta con juicio ecuánime y acertado la situación política en que se encuentra comprometida la autonomía comunal de Avellaneda.

Es esperado con intenso interés el resultado de la consulta que el Poder Ejecutivo de la provincia formuló al asesor del mismo sobre las últimas incidencias ocurridas en el concejo deliberante.

Por otra parte, la minoría de los concejales, constituída por los afiliados a los partidos conservador y socialista, que en el deseo de constituir legalmente la municipalidad han producido al amparo de la ley orgánica todos los actos que son del conocimiento público, continúan realizando las tramitaciones requeridas para la obtención de la finalidad propuesta y han enviado hoy al ministro de Gobierno otra comunicación, concebida en los siguientes términos:

Con la sorpresa consiguiente, hemos sido enterados por el telegrama de V. E., fecha 7 del corriente, que el P. E. no se halla habilitado para resolver lo que corresponda respecto al funcionamiento del Concejo Deliberante de ésta, hasta tanto no dictamine el señor asesor de gobierno.

Y tanto más nos alarma la decisión del P. E., porque parecería que éste, considerase subordinada nuestra autoridad de minoría legal a otro poder, lo que constitucionalmente es inadmisible, ya que la autonomía municipal excluye toda relación de dependencia.

Siendo esto así, negamos al P. E. el derecho que abusivamente pretende arrogarse, desde que, constitucionalmente, no es el juez llamado a pronunciarse en la emergencia, con mucha más razón, si se tiene presente que, consentir en ello, sería entregar la solución de las contiendas a una de las partes interesadas en la controversia, lo que sería una herejía institucional.

Por otra parte, V. E. sabe también, como los firmantes—por lo menos no debe ignorarlo—que el caso de Avellaneda no está comprendido en el artículo 211 de la carta fundamental, ni siquiera en la ley de 9 de septiembre de 1897, que se refiere a situaciones de hecho notorias en que el P. E. interviene sin contradicción, con el solo objeto de restablecer el régimen municipal; pero no cuando la acción del P. E. tropieza con la resistencia de autoridades que invocan facultades propias, como ocurre en nuestro caso, según así lo ha declarado textualmente la Suprema Corte en reiteradas oportunidades, cuya cita sería obvio señalar.

Tampoco puede ignorar V. E. que el artículo 9 de la ley orgánica faculta expresamente a las minorías para constituir el Concejo en la forma determinada en dicho precepto legal. Mientras esté, pues, en vigor dicha disposición, no puede honestamente—si es que el vocablo tiene algún significado todavía—ser discutido el derecho de las minorías a constituir el cuerpo municipal.

Así lo declaró también la Suprema Corte en el último caso de La Plata, que V. E. tiene la obligación de conocer.

También debe saber V. E. para facilitar la interpretación singular de la ley, que el principio dominante de la materia o sea el de la existencia del régimen municipal, conforme a la doctrina sostenida invariablemente por la Suprema Corte, que V. E. tiene también la obligación de conocer, que dentro de ese principio ha de entenderse que la atribución conferida al P. E. por el artículo 211, está limitada al texto y doctrina del mismo; y que, en igual sentido y concepto, debe también entenderse que la ley orgánica ha de tener por fin primordial el funcionamiento del organismo municipal y no a la inversa, ponerle obstáculos (véase el fallo citado, causa B 13367) como lo han hecho con una uniformidad sospechosa todos los ministros de Gobierno que se han sucedido desde el 1.° de enero hasta la fecha, inclusive V. E.

Para terminar, decimos: que si el P. E. no es cómplice en la maniobra de los concejales maximalistas y radicales dimitentes según lo afirman los principales órganos de la prensa y hace sospechar la contradictoria conducta observada en las dos reuniones que presidió el comisionado especial doctor Mercader, o en otros términos: si las declaraciones hechas por el P. E. por intermedio de V. E. son de buena fe, el P. E. debe ordenar inmediatamente al comisionado permita a la minoría reunirse en el local del concejo para continuar el procedimiento del artículo 9, con el fin de constituir la municipalidad, cuyo resultado el P. E. no tiene el derecho de prejuzgar y sólo en el caso de que el procedimiento indicado no diere resultado, se sirva V. E. adoptar las providencias que prescribe la ley de la materia.

Sírvase así disponerlo si quiere cumplir la palabra públicamente empeñada y desea merecer el respeto de los 160.000 habitantes de Avellaneda, que tienen derecho a gobernarse por sí mismos.

Progreso edilicio de 25 de Mayo — La acción de sus autoridades

25 de Mayo, julio 11 — En breve serán librados al servicio público varios carros para el de salubridad, adquiridos recientemente por la municipalidad local, con lo cual se satisface una de las más sentidas necesidades públicas.

El vecindario aplaude la obra que en beneficio de la higiene general del municipio realiza el intendente, señor Salvador Cetrá (hijo).

Registro civil de Pilar — Cesantía del jefe

Pilar, julio 11 — Sin causa justificada ha sido reemplazado en el puesto de jefe del registro civil local el señor Tomás C. Muñoz, quien con su corrección de proceder se había captado la simpatía y aprecio del vecindario.

La salud pública en Esteban Echeverría—Desarrollo de la gripe y difteria.

Esteban Echeverría (Monte Grande), julio 11—La población se halla alarmada en razón de que en estos últimos días se han producido varios casos fatales de gripe y difteria

No obstante ésto, uno de los facultativos de la localidad manifiesta que ambas enfermedades, combatidas a tiempo, han sido dominadas y que por lo tanto ha desaparecido todo peligro.

ENSEÑANZA UNIVERSITARIA

(De nuestra sucursal en La Plata)

Consejo superior — Reconocimiento oficial de la Federación Universitaria.

En su sesión de ayer, el consejo superior adoptó una resolución que tiene extraordinaria trascendencia, pues sólo reconoce a la Federación Universitaria como representante del alumnado.

El texto de la resolución es el siguiente:

Declárase que la Federación Universitaria a que se refiere la ordenanza de fecha 23 de abril de 1919 es el "órgano legítimo" que se indica en el artículo 62 del estatuto, de 28 de junio de 1920; y, en consecuencia, que los estudiantes Antonio Ortigoza y Luis H. Heres son sus representantes.

Declárase que el honorable consejo superior no reconocerá ninguna otra Federación o institución representativa del alumnado, porque ello importaría introducir la anarquía en su representación, en cuanto respecta a la participación de los estudiantes en el honorable consejo superior.

Por las mismas razones, las Facultades no reconocerán más que un centro, en el cual deberán actuar los estudiantes a que se refiere el estatuto para elegir sus representantes.

Invítase a la Federación Universitaria a ratificar el mandato de sus representantes ante el honorable consejo superior, a fin de que los centros reconocidos que por un error de derecho, o por otra causa, no hayan participado en su designación, puedan hacerlo enviando sus delegados ante la Federación Universitaria.

El asunto del colegio nacional

El consejo superior no consideró ayer la nota enviada por la comisión didáctica del colegio nacional, proponiendo diversas medidas para resolver la situación imperante en ese establecimiento.

Facultad de Ciencias Jurídicas y Sociales

Esta tarde, a las 18, el doctor Alfredo L. Palacios continuará dictando el curso de economía política en el aula "Juan B. Alberdi". Disertará sobre el tema: "Fundamentos económicos del derecho."

VARIAS NOTICIAS

(De nuestros corresponsales, por telégrafo)

La industria nacional en Pilar—Próxima instalación de una fábrica de tejidos.

Pilar, julio 11 — En octubre próximo comenzará a funcionar en ésta una fábrica de tejidos para lo cual han sido ya arrendadas dos propiedades.

La noticia ha causado excelente impresión, pues el establecimiento de la fábrica aludida contribuirá en gran parte al desarrollo económico de este pueblo.

En la oficina de correos de Bernal—Escasez de personal

Bernal (Quilmes), julio 11 — Es necesario que la dirección general de correos disponga el aumento del personal de carteros que prestan servicio en la oficina local, pues los tres que actualmente existen, son insuficientes para atender las necesidades de una población de 15.000 habitantes.

Otra deficiencia que debe también ser subsanada a la brevedad, es la que se refiere a la falta de provisión de vestuario de invierno y capas de goma reglamentarias, pues debido a ello, en los días de lluvia, la correspondencia sufre perjuicios de consideración.

Movimiento portuario en Ingeniero White

Bahía Blanca, julio 11 — Actualmente se hallan en el puerto de Ingeniero White efectuando operaciones de carga los vapores "Edimburgo", "Oquendo" e "Inmerton".

Ayer entraron el "Oquendo" con carga general para varios, procedente de Buenos Aires; el "Mediterráneo", a órdenes, y el "Pengreef", a cargar cereales.

Salieron el "Treifuis" con cereales y frutos del país, y el "Clan Murdock" con cereales a órdenes.

En total fueron embarcadas 950 toneladas de cereales.

EDUCACION

(De nuestra sucursal en La Plata)

Escuela Industrial de la Nación

En la secretaría de este establecimiento se ha dado comienzo al pago de los sueldos al personal, correspondientes a mayo último.

(De nuestros corresponsales, por telégrafo)

"Boletín del Consejo Escolar", de Quilmes

Quilmes, julio 11 — Apareció hoy, con un excelente y nutrido material de lectura, el 6.° número del "Boletín del Consejo Escolar", revista de instrucción pública que dirige el educador señor Atanasio Lanz.

Clausura de escuelas en Pilar

Pilar, julio 11 — Debido a la epidemia de gripe han sido clausuradas las escuelas públicas del distrito

En Esteban Echeverría — Próxima inauguración de un edificio escolar.

Esteban Echeverría (Monte Grande), julio 11 — El domingo próximo será inaugurado oficialmente el nuevo edificio de la escuela número 1, ubicado frente a la plaza General Bartolomé Mitre, construído por la dirección general de escuelas.

MOVIMIENTO POLITICO

(De nuestros corresponsales, por telégrafo)

Partido Conservador

COMITE DE FLORIDA—POSTERGACION DE UNA ASAMBLEA

Florida (Vicente López), julio 11- Debido al luto que guarda la familia del presidente del comité local del partido Conservador, la asamblea a que se han sido convocados sus adherentes y que debía realizarse mañana, ha sido postergada para una fecha que aun no ha sido precisada.

CRONICA SOCIAL

(De nuestra sucursal en La Plata)

ENLACE — El 14 del corriente será consagrado en Olivos el enlace de la señorita María Teresa Gourand, con el señor Juan Francisco López.

CONCIERTO — En el teatro Argentino, se realizará esta tarde a las 17.30, un recital de piano a cargo del concertista Guillermo Backhaus, acto que patrocina la Biblioteca Musical Verdi.

El concertista ejecutará el programa siguiente: Sonata en do menor, op. III; Maestoso, Allegro con brío e appassionato, Arrieta; Adagio molto, semplice e cantabile, de Beethoven; cuatro estudios op. 10, de Chopin; preludio en do sostenido mayor; nocturno en do sostenido mayor, Berceuse, op. 57; balada en sol menor, de Chopin; Hommege a Rameau y Jardins sous la pluie, de Debussy, Fuegos fatuos, danza de los gnomos; polonesa en mi mayor, de Liszt.

Son muchas las familias de nuestra sociedad que han retirado localidades para esta audición, lo que desde ahora le augura un brillante éxito.

DEMOSTRACION — Con motivo de su próximo enlace un numeroso grupo de amigos del doctor Enrique Arau, le ofrecerán hoy un banquete que será servido en el "restaurant" Pelitti.

(De nuestros corresponsales, por telégrafo)

MISAS — Lezama (Chascomús), julio 11—El 27 del corriente será oficiado en la iglesia de Chascomús, un funeral en memoria de la señora María Elichondo de Tristán, cuyo fallecimiento fué tan hondamente lamentado.

ENLACE—Castelli, julio 11 — Se ha concertado el enlace de la señorita Tomasa Bondazahar con el señor Camilo A. Taboada, ambos con extensas vinculaciones en el seno de nuestra sociedad.

Los novios han recibido gran número de felicitaciones.

Lezama (Chascomús), julio 11—El 16 del corriente será consagrado el enlace de la señorita Angela Urruty con el señor Miguel Iturvi, ambos extensamente vinculados en esta sociedad. La ceremonia se llevará a efecto en Chascomús.

VARIAS NOTICIAS—Quilmes, julio 11 —Para La Plata el señor Arturo Seguí (hijo) y familia.

—Para ésa, el señor Emilio B. Traverso y familia y la señora Antonia E. de Goñi y familia.

Bernal (Quilmes), julio 11—Restablecidos los señores Gaspar Sanguinetti y Vicente Vaccaro.

—Enferma la señorita Luisa Sotelo.

Juarez, julio 11—Completamente restablecido de la dolencia que lo aquejaba hoy partió para ésa el doctor Pedro D. Pumará.

—Continúan enfermos los señores Felipe E. Bustamante y Oscar Cristeche.

—Mejorados, el señor Pascual Loiito, la señora Josefa R. de Brazola y el señor Ignacio Aranaga.

—Enferma, la niñita Susana Rosa González

La Magdalena, julio 11 Para La Plata, el señor Juan José Aisina.

NECROLOGIA—Quilmes, julio 11 — Ha sido sumamente deplorado el fallecimiento del señor Eugenio L. Epelva, apreciado vecino que debido a sus excelentes condiciones de carácter, gozaba en ésta de grandes simpatías.

Su desaparición enluta a las familias de Epelva, Ramella, Goñi y otras.

Bernal (Quilmes), julio 11—Ha sido muy lamentado el fallecimiento del señor José Vázquez Cobas.

Luján, julio 11—Ayer fueron inhumados en el cementerio local local los restos de la señora Faustina A. de Andueza.

La ceremonia dió margen a una sentida demostración de condolencia.

San Isidro, julio 11—A una sentida demostración de duelo dió motivo el fallecimiento del viejo y apreciado vecino de esta localidad, señor Silvestre Brunengo, acaecido en el día de ayer.

Al acto del sepelio de sus restos que se realizó hoy en la necrópolis local, asistió una numerosa concurrencia, renovándose así el sentimiento de pena causado por su desaparición

Capitán Sarmiento (Bartolomé Mitre), julio 11—Hoy fueron inhumados en el cementerio local los restos del señor Esteban Dallo, antiguo y apreciado vecino cuyo fallecimiento acaecido ayer ha sido hondamente lamentado en el seno de sus relaciones

Al acto asistió una crecida concurrencia.

CRONICA POLICIAL

(De nuestra sucursal en La Plata)

División de investigaciones — Detención de malhechores

La comisaría de investigaciones ha procedido a la detención de Nicanor Domínguez, que tenía recomendada su captura por estar acusado de hurto en San Martín.

La misma repartición ha comprobado que Julián Maldonado, remitido en averiguación de un hecho por la policía de Dolores, tenía también recomendada su captura por estar acusado de sustracción de correspondencia.

Ambos malhechores han sido puestos a disposición de las autoridades respectivas.

(De nuestros corresponsales, por telégrafo)

Nuevo comisario de policía en 25 de Mayo

25 de Mayo, julio 11—Por disposición de la jefatura de policía, ha sido trasladado a esta localidad el comisario de policía de Carmen de Areco, señor Miguel Oyhenarte, funcionario que se halla ya al frente de su nuevo cargo.

Represión del juego en Chivilcoy—Implantación de un servicio de rondines.

Chivilcoy, julio 11—Se comenta favorablemente la tenaz persecución de que vienen siendo objeto por parte de la policía local los jugadores de carreras y "quinielas".

El juego de estas es el que más perjuicios morales ocasiona a la sociedad, pues muchos menores y escolares, ilusionados con fáciles ganancias, emplean en él el dinero que les entregan sus padres para diversiones honestas o adquisición de útiles escolares. Así, pues, la acción, para que rinda sus efectos, es necesario que sea tenaz y prolongada.

El comisario Horacio Calderón, ayudado pecuniariamente por los ganaderos, comerciantes e industriales de la localidad, ha establecido un servicio nocturno permanente de rondines en los caminos generales del partido, con lo que se espera que cesarán los arreos nocturnos de ganado, que vienen realizando malhechores que no siempre son habidos.

TRIBUNALES

(De nuestra sucursal en La Plata)

Absolución de culpa y cargo

En el mes de noviembre del año anterior se produjo en la ciudad de Avellaneda, en las circunstancias de que se informó en aquella oportunidad, un asalto y robo, en el que los malhechores utilizaron para la comisión del delito un automóvil en que, realizado el hecho, fugaron. En las investigaciones que entonces realizó la policía, pudo determinarse el número de aquel vehículo, que coincidió con el correspondiente a otro similar, de propiedad de los señores Francisco y Antonio Schettino, quienes, además de no haber tenido participación alguna en aquel suceso, comprobaron debidamente que el automóvil empleado no era el de su pertenencia

El juez del crimen doctor Facio, por ante quien prosiguieron las tramitaciones de ese juicio, así acaba de corroborarlo, al expedirse definitivamente, absolviendo de culpa y cargo a los señores Schettino.

Sentencias civiles

El juez doctor Bent por la secretaría Rivarola, dictó sentencia en los juicios seguidos por Eudosio Melo contra Evaristo Salinas, del juzgado de paz de General Sarmiento, confirmando el fallo apelado que hacía lugar a la acción de desalojamiento instaurada por el actor, y en el de Moggia y Cía. contra la municipalidad de Almirante Brown, por cobro de pesos, rechazando la excepción de pago o entregas parciales opuesta por la demandada, y ordenando se lleve la ejecución adelante, con intereses y costas.

—El mismo juez por la secretaría del doctor Diez Gómez, falló el juicio seguido por José Vitelo y otro contra Borcese Juan Antonio por daños y perjuicios, admitiendo la excepción de incompetencia opuesta por el demandado, por ser éste de nacionalidad uruguaya y los actores argentinos, correspondiendo, en consecuencia, el conocimiento del asunto a la justicia federal

—El juez doctor Aristegui, con la actuación del secretario Nieto falló los juicios seguidos por los señores Marengo Perrono y Guglielmino contra José Arena, por cobro de pesos, rechazando las excepciones opuestas, mandando llevar la ejecución adelante, con intereses y costas, y el juicio seguido por don Jorge Osuna contra Angel Chinelli, por desalojamiento, del juzgado de paz de la sección sexta de La Plata, declarando mal denegados los recursos de nulidad interpuestos y en consecuencia haciendo lugar a la queja interpuesta y anulando la sentencia recurrida

Juramento de magistrados

Hoy, en la Suprema Corte de Justicia, prestarán juramento los magistrados recientemente ascendidos, doctores Aristegui, Amallo y Casco.

SOCIEDADES

(De nuestros corresponsales, por telégrafo)

CLUB ARTESANOS DE LUJAN—RENOVACION DE SU COMISION DIRECTIVA—Luján, julio 11—En la asamblea realizada anoche por el club de artesanos de ésta, convocada con el fin de proceder a la renovación de sus autoridades, fué elegida la siguiente comisión:

Presidente, señor Luis J. Lucca; vicepresidente, señor Pedro Deluchi; secretario, señor Antonio Robles; tesorero, señor Francisco Las Heras; protesorero, señor Ernesto Oliva; vocales: señores José Chinici, Jorge T. N. Anselmo, Sabás Antonelli y Antonio Menéndez.

TRIBUNALES

LAS CORPORACIONES RELIGIOSAS

Su situación ante las leyes argentinas

ACUERDO DE LAS CAMARAS CIVILES

La corporación religiosa denominada Sociedad Civil de Colegios San Juan Bautista compró un inmueble en esta capital, y la escritura otorgada la suscribió un apoderado de aquélla. Pero luego, al ser presentado el contrato para su inscripción en el registro de la propiedad, el jefe de la respectiva sección, doctor Peralta, formuló un extenso informe con objeto de demostrar que el contrato de compraventa presentado constituía un acto jurídico de insanable nulidad, porque la compradora no es una persona del derecho civil, ya que éste sólo reconoce como entidades de derecho a las personas jurídicas; las sociedades de personas visibles, sean civiles o comerciales, no son entidades y sólo pueden actuar en derecho, con el nombre de sus miembros. Observó, asimismo, que no era suficiente la trascripción de la cláusula que faculta al apoderado para comprar y que era indispensable trascribir la que determina quién otorga el mandato, y advirtió que el artículo 1648 del Código Civil dice que habrá sociedad cuando sus miembros se propongan obtener una utilidad apreciable en dinero, que dividirán entre sí, de modo que si este fin no existe no hay sociedad civil, ni de ningún otro carácter, cualquiera que fuere la organización que existiere entre varias personas, y salvo, siempre, que hubiera autorización del Estado para funcionar como persona jurídica.

En presencia de ese informe el director del registro envió el caso en consulta a las Cámaras Civiles, y éstas, reunidas ayer en pleno, han adoptado, como resolución, el dictamen de su fiscal, doctor Quesada, quien encontró justas las observaciones del registro.

El dictamen del fiscal de Cámara expresa que la cuestión suscitada es de verdadera importancia, porque se liga con la situación legal de corporaciones religiosas establecidas en el país sin la autorización constitucional requerida.

Para evitar cumplir con el inciso 20, artículo 67 de la Constitución Nacional, las órdenes religiosas que, con posterioridad a la Constitución se han establecido en el país, añade el doctor Quesada, prefieren hacerlo en forma civilmente indefinida, de modo que para comprar o vender, para sus obligaciones y derechos se han servido, al principio, de las personas de tales o cuales de sus miembros, con los inconvenientes gravísimos que ello puede entrañar en caso de fallecimiento; más tarde, para orillar esa dificultad, han adoptado las formas de asociaciones civiles. Este temperamento está lleno de peligro, porque la ley civil exige que se cumpla estrictamente con lo dispuesto en los artículos 1648 y siguientes del Código Civil, siendo esencial que los socios tengan el fin de obtener alguna utilidad apreciable en dinero, lo que está precisamente en contradicción con la finalidad de aquellas seudo sociedades civiles.

Luego expresa que nunca ha podido comprender cómo dichas congregaciones —generalmente se trata de las que ejercen misiones educadoras—han podido ser aconsejadas en el sentido de adoptar una forma que no está de acuerdo con la verdad y que, lo cual y peor, las pone al margen de la ley y no evita las posibles perturbaciones de los juicios sucesorios de los que, como socios, aparecen.

Eso explica las deficiencias de la escritura acompañada: el comprador figura como mandatario de una sociedad civil que no se describe, de modo que falta el documento habilitante exigido por el artículo 1004 del Código Civil, no cabiendo argüir con que el poder se encuentra en el mismo registro y basta entonces dar fe de ello, porque no se menciona precisamente a los mandantes para establecer si están de acuerdo con el artículo 1648 citado. Es, pues, exacta la observación del registro de no ser suficiente la cláusula que otorga al apoderado la facultad que ejerce, siendo indispensable trascribir la que determine quién otorga el poder, o sea, que el poder esté otorgado por el representado. Y es obligación del registro, en virtud del artículo 238 de la ley 1893, cuidar de que ello conste.

EN LOS PASOS A NIVEL

El tránsito de peatones

Resolvió el juez federal doctor Escobar el juicio seguido por Serafín Leonardi contra la empresa del ferrocarril del Oeste sobre daños y perjuicios sufridos con motivo de la muerte de una menor, hija del actor, en el paso a nivel que hay a la altura de la calle Cuzco, próximo a la estación Liniers.

La prueba es en extremo precaria, dice el juez, por lo cual es necesario contemplarla con un criterio lato, haciéndose indispensable acudir a las presunciones.

Del estudio de la causa y de la inspección ocular realizada personalmente por el juez se desprende que las barreras estaban bajadas en el momento del accidente, y la menor caminaba por la calle Cuzco, pretendiendo cruzar las cuatro vías para dirigirse a la otra parte de la estación.

El desgraciado suceso se produjo en virtud de existir un molinete en el paso a nivel que brindaba libre acceso al terreno de la vía, sea que estuvieran alzadas o bajadas las barreras.

La sentencia examina las disposiciones de la ley general de ferrocarriles número 2873, en la parte que se refiere a cercar la vía, establecer barreras en los pasos a nivel y vigilancia adecuada, y dice que la empresa ha infringido diversas disposiciones de esa ley y se ha hecho pasible de la responsabilidad civil pertinente.

Bien es cierto, añade el doctor Escobar, que la ley 2873 no habla de molinetes sino de barreras; los molinetes se mantienen debido, acaso, a una tolerancia de la autoridad administrativa que no vigila cumplidamente el dispositivo establecido por la ley cuando señala que, en los pasos a nivel deben existir barreras que se deberán "cerrar" cuando se aproxime un tren y "abrirse" cuando haya pasado, lo cual evidentemente no ocurre con el sistema de molinetes tan rudimentarios que permiten el libre tránsito, en cualquier momento, con tren próximo o no.

En definitiva, el juez condena a la empresa demandada a pagar al actor la suma de 4.000 pesos en concepto de total indemnización; para esto tiene presente las circunstancias de existir culpa concurrente, edad de la víctima y haberse comprobado que se trataba de un niña débil físicamente y retardada en lo intelectual.

QUIEBRAS DICTADAS EN EL EXTRANJERO

Sus efectos en la República

Oreste B. Bodo, en representación del síndico del concurso de Guillermo Cazzola, que tramita en el tribunal civil y penal de Varese, provincia de Como (Italia), se presentó ante el juzgado de comercio y solicitó que se dictara inhibición general de los bienes que el deudor poseyera en esta capital. Además, a mérito del carácter que invocaba, pidió que se hiciera saber al administrador de los bienes de Cazzola su obligación de entregarle los documentos y papeles del fallido. Para acreditar la falencia de Cazzola, el recurrente presentó el testimonio de la sentencia dictada por el tribunal de Varese, debidamente legalizada. Dicha sentencia, fechada el 3 de septiembre de 1919, consigna el fallecimiento del fallido, ocurrido el 4 de octubre de 1918.

En primera instancia, el juez doctor Arriola no hizo lugar a las diligencias solicitadas, porque de los documentos presentados resultaba que la quiebra de Cazzola había sido dictada casi al año de su fallecimiento, contrariamente a lo preceptuado por el artículo 2.° de la ley 4156. Apelada esta resolución, la Cámara Comercial, por los votos de los doctores Meléndez y Estrada, resuelve confirmarla.

Dice el tribunal que la petición formulada por el recurrente no tiene por objeto el cumplimiento de una sentencia dictada en el extranjero, desde que no se ha presentado requisitoria en tal sentido, sino, simplemente, obtener medidas de seguridad sobre bienes de una persona fallecida fuera de la República y cuyo estado de quiebra, declarado por los tribunales respectivos, no puede dar fundamento a las medidas que se gestionan con respecto a los bienes raíces o muebles existentes en la Nación, que se hallan sometidos a las reglas fijadas por los artículos 10 y 11 del Código Civil.

En disidencia, emitió su voto el doctor Casares, quien dijo que el artículo 5 de la ley 4156 reconoce los efectos de la declaración de quiebra pronunciada en país extranjero, siempre que, en su mérito, no se intente afectar los derechos de los acreedores que el fallido tenga en la República, sobre los bienes existentes en su territorio

Los efectos de dicha sentencia, conforme a la disposición recordada, no pueden desconocerse, a juicio del doctor Casares, por la razón que invoca el auto apelado, toda vez que la procedencia y fundamento de la declaración de quiebra se hallan regidos por la ley del lugar en que ésta se produjo.

En tales condiciones, corresponde acordar la medida de seguridad que se pide, pues ella, por su naturaleza y consecuencias, no afecta los derechos de los acreedores que la ley ha querido salvaguardar, ni influye sobre el régimen a que están subordinados los bienes sucesorios, que no sufren modificación ninguna especie

En cambio, la petición hecha con respecto a los documentos y papeles que posee el administrador, considera el doctor Casares que no debe prosperar, porque podría modificar la situación que crea el citado artículo 5 de la ley de quiebras.

DIVORCIO Y DOMICILIO CONYUGAL

Ante la justicia civil de esta capital acudió una persona y promovió juicio de divorcio y separación de bienes contra su esposo. Expresó, en su escrito inicial, que ambos vivieron en San Nicolás (provincia de Buenos Aires) desde que contrajeron enlace, pero que en octubre de 1919 se había visto obligado a cambiar de domicilio, instalándose en la capital federal, porque su esposa y los hijos de ella con vías de hecho, lo obligaron a abandonar la casa que habitaban allí.

La demanda del esposo fué notificada a la cónyuge, por exhorto, y ésta se presentó inmediatamente ante el juez de lo civil y comercial de San Nicolás, doctor Villamayor, para promover cuestión de competencia por inhibitoria. Hizo notar que el esposo no había cambiado de domicilio, pues una serie de actos revelaban lo contrario, y la familia y los bienes de la sociedad conyugal se encontraban allí mismo. Sostuvo que no podía admitirse que el marido pueda elegir el domicilio conyugal que le plazca, obligando a acudir al mismo a la mujer.

Como el juez de la provincia se declaró competente para entender en el asunto, el de igual clase de esta capital recibió el exhorto correspondiente y resolvió declararse incompetente por las razones expuestas.

Pero la Cámara Segunda de lo Civil, (causa 12.161), de acuerdo con la opinión de su fiscal, doctor Quesada, resolvió revocar el auto del juez de 1.ª instancia y declarar que los tribunales de la capital federal son los competentes. Sin embargo, como el juez de la provincia se ha declarado también competente, resuelve la Cámara de acuerdo con el artículo 9 de la ley 4055, enviar a la Suprema Corte Nacional el expediente para que en definitiva resuelva lo que corresponda.

El fiscal doctor Quesada fundó su dictamen en el artículo 53 de la ley de matrimonio civil, según el cual la mujer está obligada a habitar con su marido dondequiera que éste fije su residencia. Y dijo que mientras no se probara que el domicilio del demandante es ficticio y al solo efecto de promover el litigio, no cabía negársele derecho de fijar su residencia donde mejor lo entienda; la esposa debe seguirlo porque el domicilio conyugal está donde se halla el marido y no la mujer, si ambos se encuentran en lugares distintos.

Causas criminales

La Cámara en lo Criminal resolvió, en su último acuerdo, los siguientes juicios:

Del juzgado del doctor Romero: Rosendo Sánchez, español, soltero, de 23 años de edad, por homicidio por imprudencia; se le absuelve de culpa y cargo; Angel Barros Pérez, español, de 23 años, casado, repartidor de carne, por defraudación, 2 años y 2 meses de prisión; José Fernando Espinosa, argentino, de 24 años, soltero, por tentativa de robo y lesiones, 1 año de arresto.

Del juzgado del doctor Racedo: José Morenza, argentino, de 25 años, casado, conductor de carros, por el delito de defraudación, 6 años y 6 meses de penitenciaría.

Del juzgado del doctor Frugoni Zavala: Domingo Pantano, italiano, de 35 años, casado, vendedor de frutas, por homicidio, se le absuelve de culpa y cargo; Adrián López, argentino, de 25 años, soltero, peón, por hurto, 3 años de prisión, en la Tierra del Fuego; Julio Cullá, argentino, de 24 años, soltero, puestero por hurto, 3 años de prisión, en la Tierra del Fuego; Severino Reyero y Alonso, español, de 18 años, soltero, empleado, por hurto, 2 años y 6 meses de prisión; Héctor Dante Paolo, de 20 años, argentino, soltero, mecánico, por hurto, se le absuelve de culpa y cargo.

Del juzgado del doctor Obligado: Bernabé Luna, argentino, de 22 años, soltero, panadero, por hurto, 10 meses de arresto; José Torrigini, argentino, de 20 años, soltero, tornero mecánico, por hurto, 8 meses de arresto; Nicolás Scherp, alemán, de 33 años, soltero, comerciante, por atentado sin armas contra la autoridad, tres meses y medio de arresto.

—El juez doctor Martínez aplicó, por la secretaría Madero, 7 años de penitenciaría a Juan Miguel Chaves Pelliza, argentino, de 31 años, soltero, empleado, por estafa.

—Solicitó el fiscal doctor Moreno 5 años de penitenciaría para Atilio J. Costas, argentino de 32 años, casado, empleado, por defraudación.

—El fiscal doctor Ortega pidió 4 años y 4 meses de penitenciaría para Vicente Palavecino, argentino, de 18 años, soltero, empleado, acusado por hurto y defraudación.

Juicios sucesorios

Por ante el juzgado del doctor Gras, secretaría Cúneo, fueron abiertos los juicios sucesorios de Juan B. Saffouret, Juan Bautista Grosso, Ambrosio Cremella, Felipe Gavan Hughes, Luis Ravizzini, Severo Bertani, María G. de Bertani, Pedro Bottini, Rodolfo Ciovini, Luis Buzzoni Angela Vinelli de Piola, Pablo Grizzetti, Desiderio Caparroz, Juan Scary y Jerónima Delfino de Mialok.

Recurso desestimado

La Suprema Corte de Justicia desestimó ayer el recurso de hecho interpuesto por Augusto Johnson, en el juicio que sigue contra el Lloyd Americano, sobre registro de marca.

Condena por injurias graves

El juez del crimen doctor Racedo resolvió ayer, por la secretaría Thwaites Lastra, la querella por calumnia e injurias seguida por la firma comercial Saint Hermanos contra Natalio Botana director del diario "Crítica"

Los querellantes incriminaron un artículo publicado el 28 de abril de 1920, en el diario citado, en el cual, según expresaron, se les trataba de envenenadores y desacreditaba, perjudicándoseles en su fama e intereses.

El querellado manifestó que no era autor del suelto de referencia, pero el juez considera probadas las injurias y, en cuanto a la responsabilidad pertinente, manifiesta que la ley la adjudica al que publicare o reprodujere las inferidas por otro.

Por ello le aplica 2 años de prisión, con costas.

Convocatorias y quiebras

Ante el juzgado del doctor Avellaneda, secretaría del Campillo, solicitó convocatoria de acreedores Alberto M. Magnasco, establecido con casa de comercio de automóviles en la calle Valentín Gómez 3530. Activo, pesos 258.003.38; pasivo, 258 243 49

—Se efectuaron ayer estas juntas de acreedores:

Convocatoria de Nosti Hermanos. Fué aceptado un concordato del 50 por ciento, pagadero en cinco cuotas del 10 por ciento, a 3, 6, 12, 15 y 18 meses de plazo, y se nombró una comisión para vigilar el cumplimiento del mismo, compuesta por Love Donald y Cía., Silvestre Romeu Volla y José Ferrer. Activo, pesos 177.870.35, pasivo, 217 759.88; juzgado del doctor Arriola, secretaría Curutchet

—Concurso de C. Bossi y Cía. Fueron nombrados síndicos Henry Peabody y Theodore Badman y se regularon en 6 000 pesos los honorarios del contador Bernasconi. Activo, pesos 457.495,30; pasivo, 1 0.6 409 20; juzgado del doctor Martín y Herrera, secretaría Zuviría.

—El juez doctor Avellaneda, por la secretaría Cermesoni, proveyó la convocatoria de acreedores de Germán Soulés Interventores, Bancalari, Copello, Lucas y Cía., Copello Ergasto, J. O. Castelli y Banco Francés. Contador, H. Ortega Belgrano; audiencia, 9 de agosto, a las 15.

—El mismo magistrado declaró en estado de quiebra, a pedido de acreedor, a José Sánchez, establecido con casa de comercio en el ramo de comestibles en la calle Cuenca 40. Contador, Carlos C. Backmann; audiencia, 5 de agosto a las 15.

—Asimismo, el juez doctor Avellaneda señaló la audiencia del día 2 de agosto, las 15, para que se reunan los acreedores de la adjudicación de bienes de Emilio Ghissi, con objeto de nombrar nuevos liquidadores.

Juramento de profesionales

Prestaron ayer juramento ante la segunda Cámara Civil, los ingenieros civiles Remberto Baca y Roberto Reggiani y los escribanos Héctor F. Borré y Jorge F. J. Arias.

Licencia

La Segunda Cámara de lo Civil concedió siete días de licencia por razones de salud, al juez doctor Campos, cuyo despacho será atendido por el juez doctor Seeber.

NOTICIAS MUNICIPALES

VENTA AMBULANTE DE FLORES

Observación de una ordenanza

La Intendencia Municipal ha devuelto observada al Concejo Deliberante la ordenanza que sancionó este cuerpo, por la que se exime de todo impuesto a los vendedores ambulantes de flores.

El Departamento Ejecutivo no está en desacuerdo con esa medida, pero encuentra que en el articulado de la misma se establece que los permisos correspondientes para la realización de aquel comercio serán otorgados por una determinada repartición municipal, condición que limita e invade las facultades privativas de la Intendencia.

Aprovechando la observación de la ordenanza, se solicita, de acuerdo con la opinión de la jefatura y de la dirección de tráfico, que en ella se exprese que los vendedores ambulantes de flores sólo podrán estacionarse y autorizarse fuera del radio comprendido por las calles 25 de Mayo, Lavalle, Talcahuano y Rivadavia, con excepción hecha de las calles y avenidas anchas existentes dentro de esta zona.

PUERTOS, ADUANAS e IMPUESTOS

Hilo para coser bolsas

En vista de un pedido de la aduana de la capital para que se fijara la interpretación que corresponde dar a la ley 9075, en lo que se refiere al hilo para coser bolsas, el Ministerio de Hacienda expresó que dicha ley exonera de derechos de importación a las bolsas de arpillera y al hilo necesario para coserlas.

Por consiguiente, agrega, para gozar de dicha franquicia es menester que los interesados declaren en los manifiestos de despacho, "hilo típico para coser bolsas de arpillera", si al verificarse la mercadería declarada en la forma expresada, resulta que no encuadra en el artículo 2 de la resolución de 24 de enero de 1913, corresponde aplicar las penas que establecen las ordenanzas de aduana para las falsas manifestaciones.

CENTROS SOCIALES

CIRCULO NACIONAL — En el teatro Excelsior se efectuará hoy por la noche la fiesta artística organizada por este círculo, en beneficio de su biblioteca y del hogar policial de la sección 9.ª de policía. Será desarrollado un interesante programa que comprende la representación de las obras "¡Va... cayendo gente al baile!" "Mustafá" y "Mala espina", y un acto de variedades en cuyo desarrollo intervendrán el parodista cómico Petit Encanto, el dúo Los Carpi y otros artistas.

CIRCULO SUDAMERICANO — En la Unione e Benevolenza, Cangallo 1362, dará un baile el domingo próximo, a las 16.

CULTO CATOLICO

En la Casa de Ejercicios; rito de la "hora santa" — Capilla de los Benedictinos — Carmelitas Descalzos — En San Miguel Arcángel — Cuarenta horas.

En la Casa de Ejercicios, calle Independencia 1190, se reunirá hoy a las 15.30 la congregación de la Obra de amor y reparación; en dicha reunión se practicará el piadoso ejercicio de la "hora santa".

—En la capilla de los Benedictinos, calle Olleros 2342, se celebró ayer la fiesta de la traslación de San Benito. Hubo también recepción de nuevos Oblatos de San Benito, finalizando los cultos con la bendición, que fué impartida con Su Divina Majestad.

—La comunidad de los Carmelitas Descalzos celebrará en la iglesia, del Carmelo, el próximo sábado, la fiesta de su titular; el día 24 del corriente se organizará la solemne procesión en honor de la virgen del Carmen, patrona de la parroquia, y que recorrerá las calles de Charcas, Pueyrredón, Córdoba, Ascuénaga y Santa Fe.

—El sábado próximo, a las 17.30, se realizará la ceremonia de la inauguración del templo de San Miguel Arcángel, con motivo de haberse terminado las obras de restauración y ornamento interior de dicha iglesia. Bendecirá el templo y los nuevos altares monseñor Miguel de Andrea, obispo de Temnos y cura rector de la parroquia.

—Cuarenta horas: en Nuestra Señora del Carmelo.

NUESTRO FOLLETIN

En tiempo de la inocencia, pág. 17

"El Nº 09090"

INFORMACIONES UTILES

CALENDARIO

Calendario gregoriano — Julio 12 de 1921. Santos Juan Gualberto, abad, Félix, mártir y santo Epifanio, mártir.

Id ortodoxo—Julio 30.

Id israelita—6 Tamouz de 5681.

Id mahometano—Zilcadé 6 de 1339.

VARIAS

Los Argarves es la provincia más meridional de Portugal. Los soberanos portugueses acordaron darle el título de reino y en la antigüedad fué llamado el Rincón, a causa de su posición en el ángulo SO. de la península ibérica.

—Existe una ley declarando de propiedad nacional las ruinas y yacimientos arqueológicos y paleontológicos de la República y nadie puede utilizarlos o explotarlos sin permiso del Ministerio de Instrucción Pública, asesorado por la dirección del Museo Nacional de Historia Natural y del Museo Etnográfico de la Facultad de Filosofía y Letras

BOLETIN DEL DIA

Producción de garbanzos

A pedido del interventor nacional en Tucumán, el Ministerio de Hacienda dictó una resolución por la cual se autoriza a la aduana de la capital para almacenar en el galpón fiscal de la Boca, por un término que no exceda de tres meses, las partidas de garbanzos que lleguen a esta capital, procedentes de Tucumán y consignadas a la superintendencia de mercados.

El producto será vendido en los mercados y en las ferias francas a precios reducidos.

Servicio de títulos

La junta de administración del Crédito Público Nacional, retiró ayer de la tesorería general de la Nación la suma de 300 000 pesos, para iniciar el servicio de amortización y renta de títulos del Empréstito de Obras Públicas de 1911, de 4 1/2 por ciento.

Este servicio demandará un gasto de pesos 4.400.000.

Asociación Cristiana de Jóvenes

El jueves a las 18.15, se efectuará en la Asociación Cristiana de Jóvenes, la inauguración del curso gratuito de Herencia Biológica, que dictará el doctor J. M. de la Rúa.

Escribanía de registro

El Poder Ejecutivo ha creado la escribanía número 165 de contratos públicos y designado para regentearla al escribano Alberto Rillo

Asociación de Propietarios de Bienes Raíces

En la última reunión de la comisión directiva de la Asociación de Propietarios de Bienes Raíces, se resolvió que una delegación compuesta por los señores César Adrogué, doctor Virgilio Reffino Pereyra e ingeniero E. S. Rodríguez Ortega gestione ante el presidente de las Obras Sanitarias, la abreviación de las tramitaciones ante esa repartición

Oficina hidrográfica internacional

La tesorería general de la Nación entregó a la Intendencia de Marina los fondos necesarios para ser girados a Londres, en concepto de la contribución que le corresponde a la marina argentina por el corriente año para el sostenimiento de la oficina hidrográfica internacional.

BOLSA, BANCA Y COMERCIO

OPERACIONES DE AYER

NEGOCIOS DE TITULOS

En las ruedas bursátiles de ayer se operó sobre amplia serie de papeles; pero el movimiento no revistió mayor importancia, resultando muy inferior al promedio realizado en la última semana.

Con cédulas fueron negociados pesos 666.000, y sobre fondos públicos pesos 549.000; para los valores hipotecarios y de la Nación, el tono de la plaza fué apenas sostenido, mientras que varios de la provincia de Buenos Aires y los de otras provincias, se cotizaron firmes a precios con diferencias en alza.

Salvo raras excepciones, el movimiento con papeles particulares, que estuvo representado por 6.278 acciones, se desarrolló a tipos firmes, indicando los de clausura diversos repuntes en las bancarias e industriales. Sólo hubo flojedad para las portuarias y forestales.

PRIMERA RUEDA

Títulos y fondos públicos

Cédula argentina (ley 8172), 6 o/o, pesos 57.000 a 93.20, 93.10 y 93.20, p. hoy, $ 48 850 a 93.10, 93 20 y 93.30, p. al 15 cte., $ 18 000 a 93.20. De 1a. serie, $ 2,000 a 95.50. De 5a. serie, p. hoy, pesos 13.500 a 91 y 91.10. De 6a. serie, pesos 10.000 a 90.90. De 7a. serie, p. hoy, $ 36.000 a 91.60 y 91.80. De 8a. serie, p. hoy, $ 30.000 a 91.50, p. el 15 cte., $ 10.000 a 91.60.

Cédulas serie K, 5 o/o, p. hoy, $ 9.000 a 86.50. Serie L, 6 o/o, $ 1.500 a 94 50.

5 o/o créd. argent. 1905, p. hoy, pesos 10.000 a 78.50. De 1907, oro, $ 7.700 a 77.

7 o/o deuda municipal, $ 20.600 a 94 5), p. hoy, $ 33.800 a 94.50.

5 o/o bonos pav. sem. (ley 7091), pesos 21.700 a 84.50, 84.70 y 84.80. De ley 9142, p. hoy, $ 73.000 a 74.50.

6 o/o bonos Edif. Esc. Bs. As., ex cupón, $ 1 500 a 73.

6 o/o Obras Saneamiento La Plata, ex cupón, $ 22,000 a 73.50.

6 o/o Deuda Buenos Aires, p. fin mes, $ 38.400 a 76 60, p. f. agosto, $ 29.000 a 77.20.

3 1/2 o/o Emp. Ext. Bs. As., oro, p. hoy. $ 10.000 a 44.50.

5 o/o Dda. Cons. Entre Ríos, $ 18.100 a 66.

8 o/o Deuda Santiago del Estero, pesos 2.300 a 81.

Bancos y sociedades anónimas:

Acciones. Banco de Galicia, p. hoy, 200 a 78.50.

Banco de Italia, oro, p. hoy, 30 a 103.

Banco Francés, oro, p. hoy, 70 a 40.70.

Cía. Sansinena, oro, 20 a 123.50; p. hoy, 50 a 123.50, p. f. mes, 10 a 124.

Cía. Gral. Fósforos, 10 a 190.

Soc. Pto. San Nicolás, 200 a 33.50; p. hoy, 100 a 33.50; p. f. mes, 100 a 33.50; p. f. agosto, 100 a 33 90.

Soc. Queb. Fusionados, 200 a 33.

SEGUNDA RUEDA

Títulos y fondos públicos

Cédula argentina (ley 8172), 6 o/o, pesos 69.500 a 93. De 2a. serie, $ 36.700 a 93; p. mañ., $ 10.000 a 93. De 4a. serie, $ 6.000 a 92.30. De 5a. serie, $ 16 500 a 91.20. De 8a. serie, $ 270.400 a 91.50 y 91.60; p. pdo. mañ., $ 20.000 a 91.50.

5 o/o créd. argent. 1905, $ 29.400 a 78.60. De 1907, oro, p. mañ., $ 12.000 a 77.

4 1/2 o/o Emp. Int. O. P. 1911, oro, pesos 10.000 a 68.

7 o/o Deuda Municipal, $ 98.100 a 94.60, 94.50 y 94.60.

5 o/o bonos pav. sem. (ley 7091), pesos 11.200 a 84.50 y 84.70.

5 o/o Oblig. Bco. Prov., $ 1.500 a 64.50.

6 o/o Dda. Bs. As., $ 15.000 a 76.50.

3 1/2 o/o Emp. Ext. Bs. As., oro, pesos 10.000 a 44.50; p. f. agosto, $ 17.500 a 45.

8 o/o Dda. Santiago del Estero, $ 6.500 a 81.50.

2 1/2 o/o Emp. Int. Tucumán, $ 50.000 a 22.50.

Bancos y sociedades anónimas:

Acciones: Banco de Italia, oro, 250 a 104.

Banco de Galicia, 50 a 78.50.

El Hogar Argentino, 100 a 41.50.

Cía. General de Fósforos, 400 a 190.

Cía. Sansinena, oro, 50 a 124.

Bodegas D. Tomba, oro, 50 a 85.

Cía. petróleo Astra, 350 a 62.50; p. f. mes, 400 a 62.50 y 63.

Soc. Argentina de Edificación, p. el 15 cte.; 100 a 50.

Soc. Pto. San Nicolás, 800 a 33.40 y 33.50; p. f. mes, 1.500 a 33.30, 33.40 y 33.50; p. f. agosto, 1.000 a 33.30 y 33.90.

Soc. Queb. Fusionados, p. f. mes, 50 a 33.50.

ORDENES A REALIZAR

De compra: acciones Fundición y Talleres La Unión.

De venta: acciones Sociedad Crédito Territorial de Santa Fe.

CAMBIOS

Cotizaciones oficiales de los cambios bancarios realizados ayer en plaza:

	Venta: teleg.	Comp. 90 días
Inglaterra	43 5/8	44 3/4
Francia	8.50	8.70
Bélgica	8.55	8.75
España	5.23	5.40
Italia	14.50	15.05
Estados Unidos	151.30	146.—
Alemania	51.—	53.50
Río de Janeiro	32.200	—

Montevideo, 13 o/o de descuento.

A los tipos de cambios telegráficos bonificados ayer, el valor de las principales

monedas extranjeras a moneda legal es el siguiente:

1 libra esterlina	$	12.50
100 francos	"	26.72
100 francos belgas	"	26.68
100 pesetas	"	43.45
100 liras	"	15.67
100 marcos	"	4.45
100 dólares	"	342.36
100 gulden holandeses	"	110.32
100.000 reis	"	35.56

DESCUENTO BANCARIO

Por descuentos de pagarés comerciales, la tasa del interés oscila entre 7 y 8 3\|4 por ciento; para operaciones de letras de particulares, según firmas, se cobra de 7 a 9 por ciento anual.

CAJA DE CONVERSION

El total de los saldos en metálico que registra el balance emitido ayer por la Caja de Conversión, asciende a pesos oro 470.600.125.87; incluye, además de las existencias locales, por 466.476.969.25 pesos oro, bonos por depósitos en las legaciones, importe de 4.123.157.62 pesos oro.

La circulación monetaria a papel, níquel y cobre asciende hoy a pesos moneda legal 1.362.563.973.50.

COTIZACIONES DE CEREALES

EN EL PAIS Y EN EL EXTERIOR

MERCADOS EXTRANJEROS

TRIGO

Chicago, julio 11—Trigo colorado, norteamericano, en centavos oro, por bushel de 60 libras, iguales a 27:216 kilogramos, entrega en julio, 119; en septiembre, 118; más alto, julio, 120 1\|2; más bajo, 117 3\|4.

Liverpool, julio 11—Trigo, tipo Rosario de Santa Fe, entrega en julio, 73. Tipo Río de la Plata, entrega en octubre, 18\|10 chelines por cental.

MAIZ

Chicago, julio 11—Maíz mixto, norteamericano, por bushel de 56 libras equivalente a 25:401 kilogramos, en centavos oro, entrega en julio, 61 1\|2; septiembre, 59 1\|2.

Liverpool, julio 11—Maíz amarillo, tipo Río de la Plata, por quarter, entrega en julio-agosto, 40.6.

Maíz mixto, norteamericano, por cental, equivalente a 45.380 kilogramos, para julio, 9\|11; para septiembre, 8\|11; disponible, s\|c.

Amberes, julio 11—Maíz amarillo, tipo Río de la Plata, para entregar en julio-agosto, por 100 kilogramos, 43.

Rotterdam, julio 11—Maíz mixto, norteamericano, por cada 1.000 kilogramos, en florines, entrega en agosto, 111 1\|4; para septiembre, 100 1\|2.

Hamburgo, julio 11—Maíz, entrega en agosto-diciembre, por cada 1.000 kilogramos, 2.640 marcos.

LINO

Duluth, julio 11—Lino, por bushel de 56 libras, o sea 25:401 kilogramos, en centavos oro, para julio, 185; para octubre, 190.

Hull, julio 11 — Lino Río de la Plata, por quarter de 112 libras, entrega en julio-agosto, 19\|3.

Londres, julio 11 — Lino, tipo Calcuta, entrega en julio-agosto, cada 112 libras, 20\|9.

Amberes, julio 11—Lino, entrega en julio, cada 100 kilogramos, 88.

Aceite de lino, por cada 100 kilogramos, disponible, 167.

Amsterdam, julio 11 — Aceite de lino, por cada 100 kilogramos, entrega en julio, s\|c.; para septiembre-diciembre, s\|c.

AVENA

Chicago, julio 11—Avena, por bushel de 32 libras, iguales a 14:515 kilogramos en centavos oro, para julio, 35 1\|2; para septiembre, 38.

Londres, julio 11—Avena, tipo Río de la Plata, entrega en julio-agosto, cada 320 libras, 29.

Liverpool, julio 11—Avena, para julio-agosto, cada 32 libras, 28\|6; pelada, disponible, 32.

Amberes, julio 11—Avena, cada 100 kilogramos, entrega en julio-agosto, 47 francos.

EXPORTACION UNIVERSAL DE CEREALES

Los diversos países productores de cereales exportaron durante la última semana las cantidades de toneladas que se expresan a continuación:

	Ultima semana	Penúltima	Igual última 1920
TRIGO			
N. América	213.040	259.330	207.620
R. Argentina	65.890	56.630	212.630
Danubio	4.570	9.140	
Australia	38.750	37.880	7.400
India	400	2.400	—
Totales	322.650	365.380	427.350
MAIZ			
N. América	58.960	41.760	860
R. Argentina	119.470	106.550	73.100
Danubio	27.000	10.230	—
Totales	205.430	158.540	73.960
LINO			
R. Argentina	73.950	45.300	6.920
India	4.400	900	20.300
Totales	78.350	46.200	27.200
AVENA			
N. América	20.480	13.860	8.210
R. Argentina	8.600	19.560	8.270
Totales	29.080	32.420	16.480

CEREALES A FLOTE

Liverpool, julio 11—La estadística de los cereales en viaje, que se dió a conocer en esta plaza, arroja las siguientes cantidades en toneladas:

Trigo y harina	Ultima semana	Penúltima	Igual última 1920
Reino Unido	674.930	622.680	772.910
Continente	1.153.920	1.153.920	1.162.620
Totales	1.828.850	1.776.600	1.935.530
Maíz			
Reino Unido	187.240	137.160	152.400
Continente	437.620	361.410	265.620
Totales	624.860	498.570	418.020

VENTAS DE CEREALES

Liverpool, julio 11 — Se efectuó hoy la venta de un cargamento, en viaje, a órdenes, de 5.300 toneladas de maíz, a 45\|6 chelines, por quarter, y otro cargamento de igual tonelaje, de avena pelada, a 30\|3 chelines, por cada 42 libras.

MERCADO DE CEREALES A TERMINO DE BUENOS AIRES

Primera rueda—Trigo, p. agosto, 1.000 ton. a 17.44, 17.45 y 17.44; p. septiembre, 1.600 ton. a 17.15; p. octubre, 400 a 17.05 y 17.08.

Maíz, p. agosto, 1.800 ton. a 8.73 y 8.75; p. septiembre, 400 a 8.75; p. octubre, 3.000 a 8.70, 8.73, 8.75 y 8.80.

Lino, p. agosto, 1.100 ton. a 19.50, 19.52, 19.57 y 19.55; p. septiembre, 1.600 ton. a 19.65, 19.60, 19.62, 19.63, 19.65 y 19.70; p. octubre, 300 a 19.65, 19.60 y 19.65.

Segunda rueda—Trigo, p. julio, 1.200 ton. a 18.15; p. agosto, 3.000 ton. a 17.45, 17.47, 17.50, 17.53 y 17.55; p. septiembre, 3.000 ton. a 17.20, 17.17, 17.18 y 17.20; p. octubre, 200 a 17.08.

Maíz p. agosto, 1.600 ton. a 8.75, 8.76 y 8.78; p. septiembre, 1.400 ton. a 8.73; p. octubre, 2.400 ton. a 8.76, 8.75, 8.76 y 8.75; p. noviembre, 800 ton. a 8.75, 8.79 y 8.80.

Lino, p. agosto, 1.000 ton. a 19.50, 19.52 y 19.55; p. septiembre, 200 ton. a 19.80.

—Se recibieron ofertas de entrega por 200 toneladas de lino y 1.800 de maíz.

PRECIOS DE AJUSTE

Entrega	Trigo	Maíz	Lino	Avena
Disponible	18.15	8.80	19.55	9.—
Ent. julio	18.15	8.80	19.55	9.—
Id agosto	17.55	8.80	19.55	9.10
Id sept'bre.	17.25	8.75	19.65	9.15
Id octubre	17.10	8.75	19.65	—
Id noviembre	—	8.80	—	—

AVISOS NOTABLES

PARA CAMBIO DE MONEDA TITULOS Y ACCIONES ES UTIL CONSULTAR A VACCARO AV. DE MAYO 638

Dr. Politi Jefe consultorio Hosp. Clínicas Dr. Gaibisso
Vías digestivas, corazón, pulmones
RAYOS X Pueyrredón 865. de 14 a 17. Domingos de 9 a 11. v31

DUC
Papel de fumar en libritos de 120 hojas. Marca de fama mundial, la más difundida y preferida: "Gazette Médicale", París 10 Novbre. 1860. Unicos importadores: Teodoro Mendy y Cía. sucesores de Ernesto Mendy, 207 Pozos. Bs. Aires.

PILDORAS de Catramina Bertelli contra la tos y catarros
Gripe Laringitis Bronquitis Tuberculosis Influenza

ESTOMAGO
e intestinos. Usar PEPTOLYSINA, fórmula del Dr. Calandrelli, curativa en el 90 por ciento de los casos. Laboratorios NELSON. Suipacha 477 y en todas las buenas farmacias.

KALISAY
EL MEJOR VINO QUINADO
20 Años de éxito
v16

Profesor Dr. Agote
De la Facultad.—Médico jefe del Instituto Modelo de Clínica. — Titular de Clínica Médica. — Hospital Rawson
Enfermedades internas y de los niños.
LAVALLE 1515.—De 14 a 16.
(Menos los viernes)

ESTOMAGO
Dr. RAFFO INTESTINOS. RAYOS X.-SANGRE
De 16 a 18. - VIAMONTE 1617. v30

CHAMPAGNE TIRASSO
Sec-Demi Sec-Brut

Dr. Polito
Especialista: Piel, Secretas, Sífilis, Urinarias. De los Hospitales Ramos Mejía y Rawson. Se mudó a la calle Bmé. Mitre 1548. De las 14 a las 19 v21

Dr. ZACARIAS GUZMAN
De regreso de Europa con
RADIUM para Cáncer, Tumores, Piel Reumatismo, Neurastenia etc. — Rayos ultravioleta
Viamonte 1571, de 14 a 17. U. T. 2160, J. v3

Dr. ARGAÑARAZ
Profesor suplente de la Facultad
Enfermedades de los OJOS Y ANTEOJOS
Calle PARAGUAY 640—De 14 a 18 v31

Dr. Dinkeldein
Ex médico interno del Hospital Alemán. Especialista en enfermedades internas, de la Sangre y Secretas. Consultas de 9 a 11 y de 15 a 18. - CORRIENTES 1077.

ENFERMEDADES de los OJOS
Jefe del servicio de Oftalmología del Hospital Rawson
Doctor MANES
Oculista del Consultorio de LA PRENSA
De las clínicas de París, Viena y Friburg in Br
Calle SUIPACHA 20 - De 14 a 18. v16

Dr. TORTI
Secretas, Urinarias y Piel. Curación científica de la debilidad general. Avariosis, Riñones, Vejiga y Próstata. Moreno 925, de 9 a 11 y de 15 a 18.30. v30

CURA NATURAL
Para todas las enfermedades crónicas, catálogo y explicaciones gratis, personalmente. De 8 a 20 - Pr. Nta. D. CARRERA, Rivadavia 6833. - U. T. 2228, Flores. v31

DR. JULIO DARNET Chacabuco 638 de 10 a 13
CLINICA MEDICA

Dr. M. KUTYN
Dentista norteamericano
Dentaduras fijas. Operaciones sin dolor, últimos adelantos. Av. de Mayo 1411, de 10 a 11 y de 14 a 17, menos jueves. v31

Dr. DEGIOVANANGELO
Especialista en garganta, nariz y oídos. Sordera, nuevo tratamiento. - Viamonte 1848. de 14 a 17. - Domingos de 9 a 11. v27jl

OIDOS, NARIZ y GARGANTA
Dr. E. T. FREES. Especialista del Hospital Rawson. De 15 a 17. Viamonte 883. U. T. 4265, Rivadavia. v31

LAS GRANDES REBAJAS
DE LA "TIENDA SAN JUAN"
aunque visiblemente manifiestas en los 31 departamentos que comprende, dicha casa, destaca su positividad en los de CONFECCIONES y prendas de vestir para entre casa.

TEJIDOS
Ofertas recomendables
ESPUMILLAS de pura seda "Lionnays", en todos los colores de gran moda, blanco y negro inclusive, ancho 100 c\|m., "precio rebajado", el metro . . . . $
3.90
FAYA de pura seda, artículo muy en boga, para trajes de calle, de gran duración, bonitos colores, blanco y negro inclusive, ancho 100 c\|m., "precio rebajado", a. . . . . $
12.50
TRICOTINAS y GABARDINAS, 130 c\|m. de ancho, variado surtido de colores, azul marino y negro inclusive, tejido grueso, buena clase, "precio rebajado", el metro. . . $
3.80
LANAS CASIMIR, doble ancho, gustos jaspeados, rayas y otros, tipo práctico y de abrigo, "precio rebajado", el metro. . . . . $
3.20
PAÑO de pura lana, doble ancho, extenso surtido de colores lisos, para trajes sastre o abrigo, "precio rebajado", el metro. . . . . $
2.90

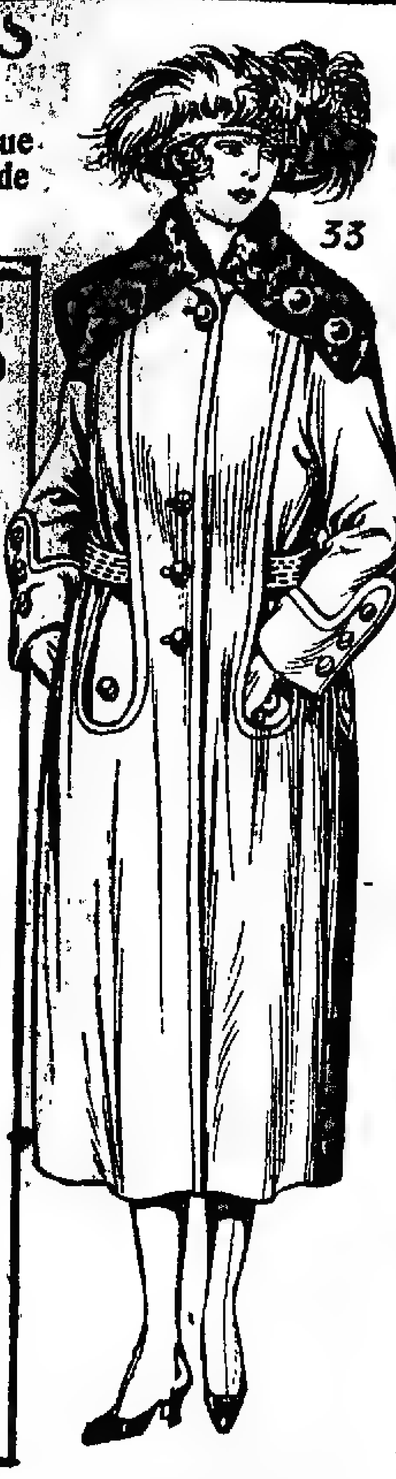

33 — ELEGANTE ABRIGO para señora, confeccionado con paño de lana, en todos los colores de actualidad, con cuello trasformable de "Briezztwarzt" y bolsillos, "precio rebajado," a. . . . . $
34.-

3162—BATON, confeccionado en rico bombasí doble, afranelado, gustos rayados en preciosos colores, terminado con festoneado, "precio rebajado". . . . . $
11.50

NIÑOS
143 — TRAJECITO, compuesto de blusa, pantalón, y gorro, todo en punto de tricot de pura lana, en color liso, para niños de 2 a 6 años, artículo de $ 23; ahora, a $
13.80

GRANDES ALMACENES Tienda San Juan
CIBRIAN Hnos. (S. A.) Alsina y Piedras

Las habitaciones templadas y confortables, contribuyen a la salud de la familia.

Nuestras Estufas
a carbón, cocke o leña procuran un calor sano y agradable a un costo mínimo de combustible.

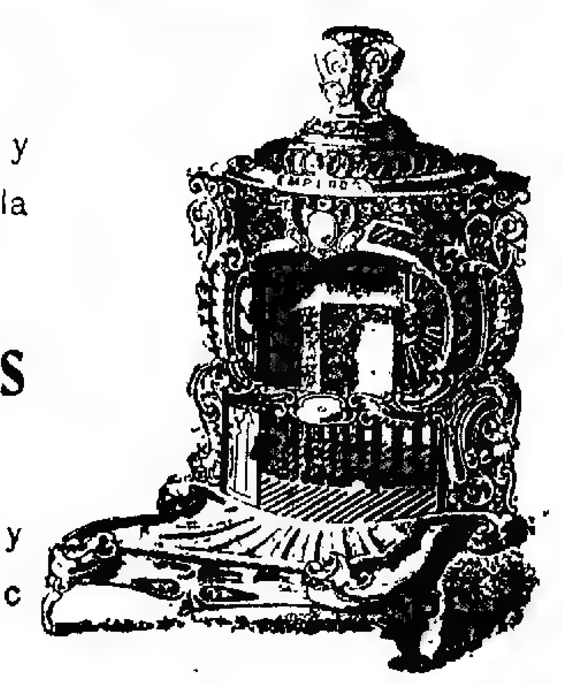

PIDAN PRECIOS
JUAN y JOSE DRYSDALE y Cía
PERU 440 — BUENOS AIRES
ROSARIO BAHIA BLANCA

CREDITOS
Pagaderos en diez mensualidades
M. ZABALA
Bmé Mitre y Esmeralda
Visite usted nuestra casa durante la
VERDADERA LIQUIDACION DE ECONOMIA

ENFERMEDADES NERVIOSAS
Dr. GOMEZ PALMES, de las clínicas de París. - Especialista en el tratamiento de la Neurastenia, Epilepsia, Parálisis, Neuralgias, Ciática, Insomnio, Dispepsia nerviosa, Falta de vitalidad. - De 7 a 19. - Avenida de Mayo 1157.

ALMORRANAS
Cura sin dolor y sin operación por nuevo tratamiento que no interrumpe al enfermo sus ocupaciones ni abona a estar curado. De 14 a 19. Dr. MATTI. Domingos y feriados de 10 a 12. Carlos Calvo 1782 v16

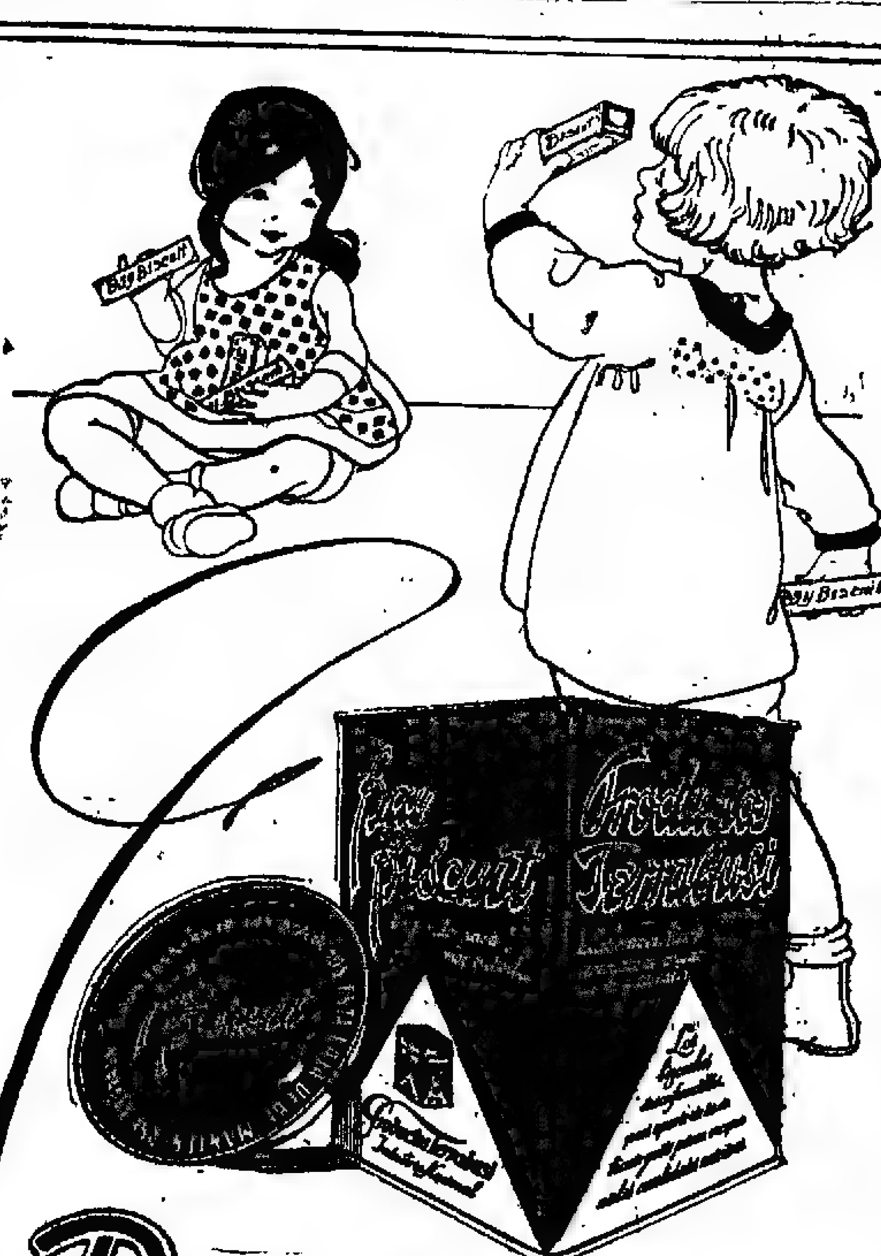

Bay Biscuit
Son bizcochos distintos a los demás.
Habrá otros de su agrado, pero nosotros, que también hacemos "otros", creemos que los bizcochos más ricos que hemos comido en nuestra vida son los "Bay-Biscuits". Y en ello somos sinceros.
Terrabusi Hnos. & Cía.
ESTABLECIMIENTO MODELO San José 1060 — Buenos Aires

PRECIOS OFICIALES

La Cámara Gremial de Cereales fijó ayer los siguientes precios para mercadería disponible:

Trigo barletta, 18.10; de pan, para el consumo, 17.60; en Bahía Blanca, íd pan, 17.45.

Lino, en dársena, base 4 por ciento de cuerpos extraños, 19.25.

Avena, base 47 kilogramos, en dársena, 8.70; en Bahía Blanca, para exportación, 8.65.

Maíz amarillo, nuevo, 8.65.

BOLSA DE CEREALES

Entrada de cereales por las siguientes estaciones de ferrocarriles:

Once: Trigo 4.832 bolsas, maíz 1.880 íd, lino 420 íd, nabo 10 íd, avena 1.570 íd, centeno 234 íd, alfalfa 21 íd, girasol 445 íd, maní 93 íd.

Sola: Trigo 571 bolsas, lino 121 íd, nabo 50 íd, maíz 4.160 íd, avena 3.315 íd, cebada 229 íd, alpiste 175 íd, alfalfa 1.011 ídem.

Palermo: Trigo 644 bolsas.

Retiro: Maní 685 bolsas.

C. Córdoba: Harina 450 bolsas, afrechillo 886 íd.

Puerto: Lino 8.808 bolsas.

Rural: Maíz 3.400 bolsas, lino 1.100 íd, nabo 34 íd, alpiste 38 íd.

Colegiales: Maíz 151 bolsas.

F. Lacroze: Harina 1.289 bolsas, maní 780 íd, nabo 1.080 íd, paja guinea 2.776 atados.

Brian: Trigo 2.803 bolsas, maíz 14.344 íd, lino 806 íd, avena 1.425 íd.

Buenos Aires: Trigo 986 bolsas, maíz 2.505 íd, avena 836 íd.

Riachuelo: Trigo 780 bolsas, maíz 2.771 íd.

P. Alsina: Maíz 1.316 bolsas, avena 809 ídem.

Total de las entradas: Trigo 10.566 bolsas, maíz 30.533 íd, lino 11.341 íd, nabo 1.224 íd, avena 7.956 íd, cebada 2.290 íd, alpiste 213 íd, alfalfa 1.032 íd, centeno 234 íd, harina 1.739 íd, afrechillo 856 íd, maní 1.558 íd, girasol 495 íd, patatas 22.085 íd, pasto 2.691 fardos grandes y 8.520 chicos.

Ventas de ayer

Trigo varias clases—80 bolsas en Sola a $ 18.50, 894 íd en Haedo a 18.20, 165 íd en Sola a 17.50, 340 íd en el Once a 17.40, 453 a 16.60, 323 íd en Palermo a 16, 138 íd en Estación Buenos Aires a 15.

Trigo tangaró—1.295 bolsas en depósito Dársena a $ 17.

Maíz colorado—800 bolsas en Dársena a $ 8.60, 710 íd en el Once a 8.20, 700 a 8.30, 482 íd en Palermo a 8.20, 285 íd en Estación Buenos Aires a 8.10, 932 íd en el Once a 8.

Maíz amarillo—450 bolsas en el Once a $ 8.20, 600 íd en P. Alsina a 8.20, 300 a 8.20, 570 íd en Sola a 8.15, 300 íd en Estación Buenos Aires a 8.10, 94 íd en el Once a 8.10, 395 íd en Estación Buenos Aires a 8.10, 454 a 8, 423 íd en Sola a 8, 643 íd en Palermo a 7.90, [illegible] íd en Sola a 7.80, 345 íd en Sola a 8.50, 644 a 8.40, 103 a 8.30, 458 íd en el Once a 8.10, 281 íd en Estación Buenos Aires a 7.75, 730 íd en Sola a 7.60.

Lino—920 bolsas en Dársena a $ 19.10, 100 íd en el Once a 19.95 a 17.90, 88 íd en Estación Buenos Aires a 17.50.

Girasol—130 bolsas en el Once a pesos 8.

Cebada—229 bolsas en Sola a $ 9.50, 100 íd en el Once a 9.60, 353 a 9.

Cebadilla—1.052 bolsas en Sola a pesos 7.70, 54 íd en Estación Buenos Aires a 7.30.

Alpiste—452 bolsas en depósito a pesos 10.50.

Afrechillo—582 bolsas en Lacroze a $ 6.

Semilla de alfalfa—143 bolsas en depósito a $ 7.40, 27 a 6.20, 27 íd en el Once a 6.

VENTAS DE ULTIMA HORA

Trigo varias clases—185 bolsas en Palermo a $ 16.10.

Trigo candeal—340 bolsas en el Once a $ 18.

Lino—316 bolsas en el Once a $ 17.90.

Avena—337 bolsas en Estación Buenos Aires a $ 8.60, 829 íd en el Once a 7.70.

Las precedentes operaciones fueron realizadas por los siguientes consignatarios:

José Etchevarría y Cía., T. Ojea, R. D. Barker y Cía. G. Lorenzo y Cía., Anderson, Perlender y Cía., Rondinaco, Russo y Cía., A. Kuker, Palacios Hermanos, Juan Lalor, Devoto Lda., Hugo y Cía., Accame, Bellini y Cía., J. Beilocq y Cía., F. Linari, Benvenuto Hermanos, Turco y Raffo, Estremé Hnos., Santamarina e hijos, Bolpachio, José de los Santos, Avalos y Zalayan, S. Rubin, A. Vélaz y Cía., Rojas Boer y de Yebra, Bidón Chanal y Cía., B. y Crespo Establé, C. y Rodrigues, Iraizoz Hnos., L. Poll y Cía.

EN ROSARIO

MERCADO GENERAL DE PRODUCTOS NACIONALES

Primera rueda—Maíz, p. agosto, [illegible] 3.600 ton. a 8.54, 8.55, 8.58, 8.60, y 8.55; p. noviembre, 1.000 ton. a 8.60.

Lino, p. agosto, 600 ton. a 19.20 y 19.25; p. septiembre, 600 ton. a 19.20, 19.25 y 19.30.

Segunda rueda — Trigo, p. julio, 200 ton. a 18.10, p. agosto, 600 ton. a 17.65; p. octubre, 200 ton. a 17.25.

Maíz, p. julio, 000 ton. a 8.70; p. agosto, 1.600 ton. a 8.65; p. septiembre, 1.400 ton. a 8.65; p. octubre, 1.200 ton. a 8.65 y 8.63.

Lino, p. octubre, 100 ton. a 19.25; p. septiembre, 100 ton. a 19.30.

Se recibieron ofertas de entrega, por 2.000 toneladas de trigo, 4.000 de maíz y 200 de lino.

PRECIOS DE AJUSTE

Entrega	Trigo	Maíz	Lino
Disponible	18.—	8.65	19.20
Entrega julio	18.10	8.70	19.20
Id agosto	17.60	8.65	19.25
Id septiembre	17.30	8.65	19.30
Id octubre	17.20	8.65	19.40
Id noviembre	17.—	8.65	19.45

La Bolsa de Comercio fijó ayer las siguientes cotizaciones oficiales para mercadería disponible, afuera, puesta en vagón en Rosario:

Trigo, tipo Rosario, número 1, 78 kilogramos, 18.45; número 2, 17.70.

Lino, base 4 ojo de materias extrañas, 18.85; nuevo, 19.15.

Maíz amarillo, 8.60.

MERCADOS DE LA PRODUCCION

EXPORTACION DE CARNES

En el vapor "Andes", con destino a Southampton, despachó la Compañía Sansinena, 2.001 cuartos vacunos enfriados.

BOLSA DE COMERCIO DE PRODUCTOS FORESTALES

Entraron ayer en la estación Colegiales 120 toneladas de carbón, 1.200 fardos chicos de pasto y 210 toneladas de leña.

En el mercado Buenos Aires entraron ayer 112 toneladas de carbón y [illegible] de leña.

Precios del día, mercadería puesta en [illegible]

Carbón	Colegiales	B. Aires
Quebracho blanco	de $ 70 a 80	70 a 82
Mezcla	" " 50 a 56	45 a 50
Algarrobo Santiago	" " 40 a 42	40 a 46
Córdoba	s|c.	
Carbonilla quebracho blanco	" " 28 a 30	35
Leña		
Quebracho c. torta campana	" " 34 a 36	38 a 40
Torta 1|2 campana	—	34 a 36
Campana	" " 31 a 33	30 a 37
1|2 campana	" " 28 a 30	33 a 34
Verde tipo F. C.	" " 22 a 23	—
Algarrobo	s|c.	—
Alfalfa		
Santiago	" " 60 a 68	—
Córdoba	" " 48 a 54	—
Mezcla	" " 30 a 40	—

El carbón húmedo se cotiza con un 10 a 20 ojo de rebaja.

MERCADO CENTRAL DE FRUTOS

Movimiento de lanas

		1921	1920
Entrada ayer	kg.	115.803	63.519
Salida ayer	"	282.634	29.207
Entrada desde 1º de julio	"	1.200.461	771.463
Existencia hoy	"	12.686.314	24.229.939

Las operaciones en lanas fueron ayer reanudadas con mercado en completa calma para los tipos gruesos, es decir, tal como cerró la semana pasada. Ayer se vendieron 35.000 kilogramos de clases gruesas de $ 3 a 5; 10.000 de medianas, de $ 5.50 a 6.50; 9.000 de cruzas finas, de $ 6 a 7, y 31.000 kilogramos finas del Chubut a $ 7.50.

Animada abrió la plaza para las pieles lanares; se pagaron las lanudas de $ 0.40 a 0.45 y las de estación, de 0.30 a 0.36 por el consumo.

Mal estuvo el renglón de cueros vacunos secos; anotaron algunas pocas operaciones entre $ 3 y 10. Para salados, la plaza estuvo bien firme, cotizando a $ 0.55 el kilogramo.

Ventas de ayer

Lana cruza gruesa—25.000 kilos a pesos 5, 4.50, 4, 3.50, 3.

Cruza mediana—16.000 kilos a $ 6.50, [illegible]

[illegible] 9.000 kilos a [illegible]

Segunda esquila—35.000 kilos a pesos 4.50, 4, 3.80, 3.50, 3.

Borregas—35.000 kilos a $ 4, 3.70, 3.60, 3.20, 3, 2.

Fina del Chubut—31.000 kilos a pesos 7.50.

Pieles lanares lanudo consumo—18.000 kilos a $ 0.48, 0.45, 0.44, 0.42, 0.40.

Desecho—11.200 kilos a $ 0.28, 0.25, 0.24, 0.22, 0.20.

Estación consumo—11.000 kilos a pesos 0.36, 0.35, 0.34, 0.33, 0.31, 0.30.

Desecho—15.500 kilos a $ 0.16, 0.15, 0.14, 0.13, 0.11, 0.10.

De Entre Ríos—4.100 kilos a $ 0.53, 0.33.

Criollos—1.000 kilos a $ 0.55.

Pelado consumo—1.500 kilos a $ 0.25.

Desecho—700 kilos a $ 0.06.

Vacunos—500 cueros a $ 10, 9.30, 9 y 8.

Salados—80 cueros a $ 0.55.

Becerros—150 cueros a $ 7.50, 7.

Nonatos—250 cueros a $ 4.50, 4.

Potros—100 cueros a $ 4.50, 4.20, 4.

Cerda—1.000 kilos a $ 14.50, 14.20, 14, 13.50, 13, 12.50, 12, 11, 10.50, 10, 9.

Nutria—65 kilos a $ 25, 23, 22.

Nutria abierta—22 kilos a $ 20, 15.

MERCADO DE PATATAS

(Estación Casa Amarilla)

Entraron ayer en este mercado 20.955 bolsas, en Retiro Pacífico 315, íd en Retiro C. Argentino 201, íd Colegiales 100. Total: 22.085 bolsas.

Ventas de ayer

Patata según clase de $ 0.60 a 1.60, los 10 kilos.

MERCADO DE PASTO

Entrada de pasto por las siguientes estaciones de ferrocarriles:

Caballito (F. C. O.): 1.762 fardos grandes y 2.313 chicos.

Palermo (F. C. P.): 596 fardos grandes y 1.198 chicos.

Colegiales (F. C. C. A.): 108 fardos grandes y 318 chicos.

Sola (F. C. S.): 140 fardos grandes.

Buenos Aires (C. G. B. A.): 75 fardos grandes.

P. Alsina (F. C. M.): 50 fardos grandes.

Total general: 2.731 fardos grandes y 3.820 chicos.

Ventas de ayer

[illegible]

TIPOS DE LOS GIROS BANCARIOS A LA VISTA

BANCOS	Ing.	Bélg.	Fran.	Alem.	Esp.	Suiza	Italia	Hol.	E. U. A.	Brasil	Mon
Nación	43 ⅝	8.58	8.53	51.—	5.24	4.—	14.60	—	150.50	—	—
Provincia	44	8.65	8.55	51.—	5.25	4.02	14.55	2.06	150.50	32.300	13
Lond. R. Plata	43 ⅞	8.53	8.60	50.—	5.20	3.98	14.50	2.06	150.30	32.500	13
Lond. y Brasil	43 ⅞	8.65	8.55	50.—	5.20	4.—	14.50	—	151.—	32.200	12.75
Anglo Sudam.	43 ⅞	8.60	8.52	50.75	5.23	4.01	14.55	2.08	150.50	—	—
Británico	43 ⅞	8.65	8.53	50.—	5.25	4.—	14.50	—	150.30	32.400	—
Germánico	43 ½	8.45	8.40	50.50	5.20	3.97	14.20	—	150.90	32.000	11
Alemán	43 ¼	—	8.45	50.50	5.20	3.97	14.20	2.06	150.90	—	12
National City	44	8.65	8.53	50.—	5.21	3.98	14.55	2.08	150.70	32.580	—
First Boston	43 ⅝	8.55	8.50	—	5.22	4.—	14.25	2.04	150.—	—	—
Español	43 ⅝	8.70	8.50	50.50	5.22	4.—	14.65	2.07	150.—	32.000	13
Fran. R. Plata	44	8.65	8.55	51.—	5.22	4.—	14.50	—	150.40	—	—
Francés Italia	43 ¾	8.60	8.55	51.—	5.22	4.—	14.50	—	150.10	32.200	—
Italia	43 ⅝	8.55	8.50	50.—	5.22	3.98	14.20	—	150.30	—	—
Comer. Italiano	43 ⅝	8.50	8.45	51.—	5.20	4.—	14.50	2.08	150.20	32.500	12.50
Italo Belga	43 ⅞	8.60	8.50	50.50	5.20	4.01	14.50	2.07	150.20	—	—
Holandés	43 ⅝	8.65	8.55	50.50	5.24	4.02	14.60	2.07	150.—	[illegible]	—
Pop. Argentino	43 11|16	8.55	8.60	49.—	5.22	3.98	14.25	—	150.50	—	—
Royal Canadá	43 ¾	8.65	8.55	50.50	5.24	4.—	14.25	2.08	150.50	32.300	13
Comercial Azul	43 ⅞	8.65	8.55	50.25	5.25	4.05	14.65	2.07	150.—	32.000	13
Galicia y B. A.	44	8.55	8.50	50.—	5.25	3.90	14.55	2.05	150.40	—	12.50
American Cor.	43 ⅝	8.60	8.50	50.—	5.22	4.—	14.40	2.07	150.30	32.000	13
Chile y Argent.	44	8.65	8.55	51.—	5.26	4.—	14.55	2.07	150.50	32.500	12.75
Yokohama	43 ⅝	—	8.55	—	—	—	—	—	150.50	—	—
Arg. Uruguayo	43 ⅝	8.55	8.50	50.—	5.25	4.—	14.50	2.07	150.30	32.000	13
Esp. y América	44	8.60	8.52	50.—	5.25	3.97	14.50	2.05	150.—	31.500	13

El Banco de la Nación cotizó ayer los cambios telegráficos a los siguientes tipos: Sobre Inglaterra, 43 ¾; Francia, 8.50; Bélgica, 8.55; Alemania, 51; España, 5.21; Italia, 14.55; Estados Unidos, 151.20; Suiza, 4.50; Montevideo, 12 % a favor del tomador.

Otras cotizaciones de ayer a la vista: sobre Suecia, de [illegible]; sobre Noruega, de [illegible]; sobre Dinamarca, de [illegible]

La realidad de las notables ocasiones que

"Ciudad de Mexico"

sigue ofreciendo en su extraordinaria

LIQUIDACION DE INVIERNO

resalta en cada una de estas ventajosas ofertas

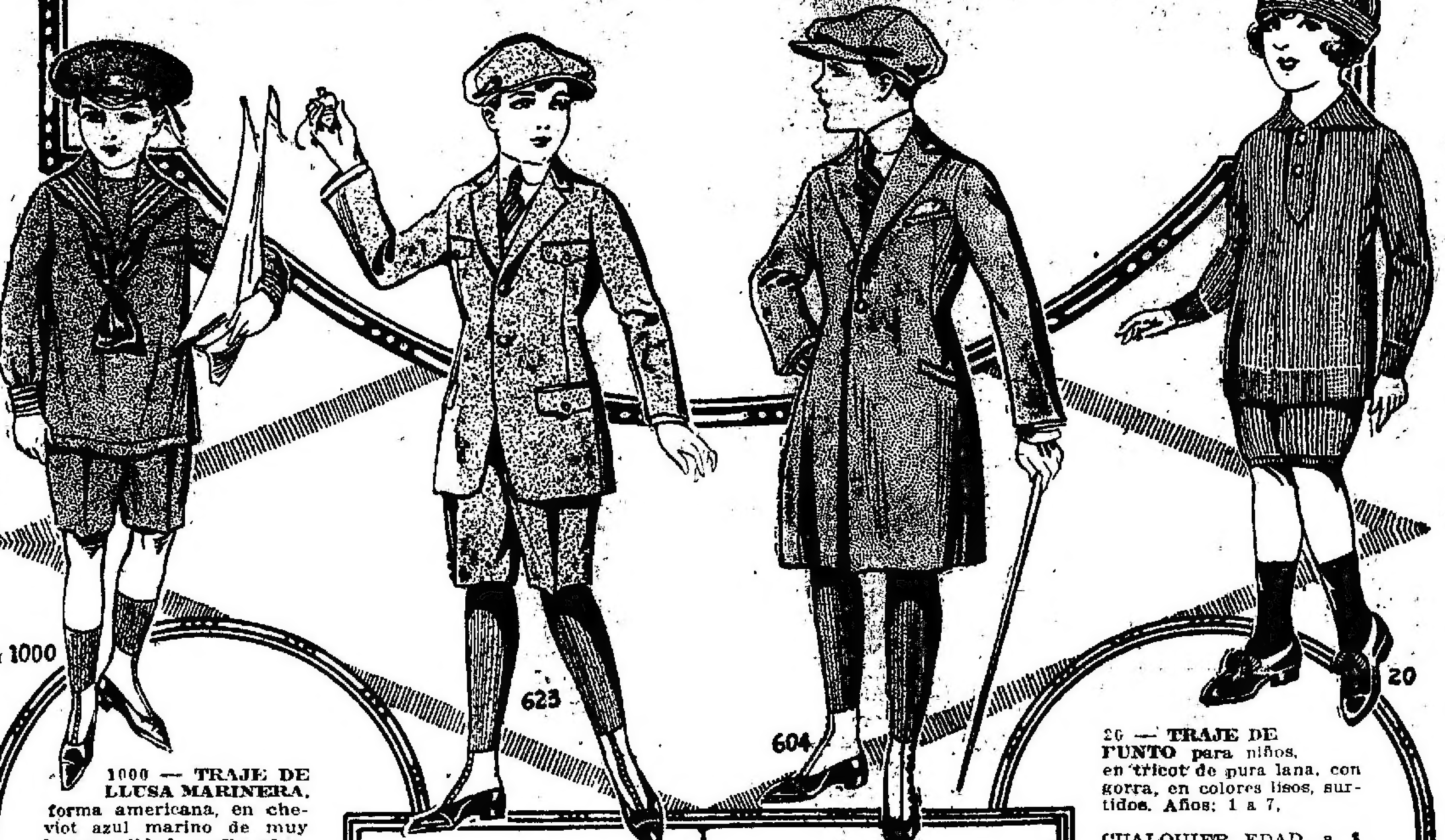

1000 — TRAJE DE LLUSA MARINERA, forma americana, en cheviot azul marino de muy buena calidad, cuello adornado con cintas blancas.

Años:	2 a 6	7 a 10
	$ 9.50	10.50

"Anexo Niños" 3er. piso

623 — TRAJE DE SACO forma Sport, con peto chaleco, confeccionado en buenos casimires de varios colores, todo forrado.

Años:	7 a 10	11 a 15
	$ 21.—	23.—

"ANEXO NIÑOS"

604 — SOBRETODO derecho, corte de gran moda, confeccionado en casimires ingleses, muy bien forrado.

Años:	7 a 10	11 a 15
	$ 17.50	19.50

3er. PISO

20 — TRAJE DE PUNTO para niños, en tricot de pura lana, con gorra, en colores lisos, surtidos. Años: 1 a 7.

CUALQUIER EDAD, a $ 7.90

"Anexo Niños"-2o. piso

21. — MAMELUCOS DE LANA, para niños.

Años:	2-4	5-7	8-11	12
	$ 3.50	4.—	4.50	5.—

22 — CAMISETAS de lana, para niños.

Años:	2-4	5-8	9-13
	$ 2.50	2.90	3.50

23 — CALZONCILLOS de lana, para niños, haciendo juego con las camisetas anteriores.

Años:	2-4	5-8	9-13
	$ 2.50	2.90	3.50

"ANEXO NIÑOS" — 2o. PISO

208 — RICO BOTIN con cordones tipo inglés, bigotera picada, en buen becerro negro, norteamericano, y suela reforzada.

Nos.	26-28	
$	7.80	
Nos.	29-31	32-34
$	8.80	9.80
Nos.	35-37	
$	10.80	

"Anexo Niños" 2o. piso

En sus tres edificios está ofreciendo grandes oportunidades.

ADVERTENCIA IMPORTANTE

Todos los artículos de estación comprendidos en esta venta excepcional, pertenecen a los inmensos surtidos de mercaderías nobles y de clases superiores que caracterizan a la casa.

CIUDAD DE MEXICO
FLORIDA Y SARMIENTO
B.S AIRES

"CASA CENTRAL" "ANEXO NIÑOS"
"ANEXO NOVEDADES"

LIQUIDACIÓN

Fué iniciada ayer

Nuestra Liquidación

:: Con un éxito extraordinario ::

No es posible esperar más de un acontecimiento semejante; el público que ayer llenaba materialmente nuestros salones, ha respondido ampliamente a la sinceridad de nuestros avisos de liquidación, que ahora como nunca ofrecen mercaderías selectas, de calidad, y a PRECIOS ABSOLUTAMENTE FUERA DE LO NORMAL.

Si Vd. desea comprar bien y barato, ahora es la mejor oportunidad.

TAPADO, modelo práctico y de actualidad, prolijamente confeccionado en géneros de lana muy abrigados, variedad en tonos oscuros. Valen $ 42, LOS LIQUIDAMOS a . . . . . $ 16.50

VESTIDOS y TAPADITOS de punto perlé de pura lana, artículo extranjero, muy flexible, modelos como la figura y otros varios muy originales. Sus precios varían entre $ 22 y 34.50, LOS LIQUIDAMOS a. $ 8.80

BATONES de bombasí, gran variedad de gustos fantasía o lisos, diversas formas de gran actualidad. Valen $ 12.80, LOS LIQUIDAMOS, a pesos 5.90

SACOS DE PUNTO de lana, tejido grueso y abrigado, en todos los colores y talles, de $ 24.50 LOS LIQUIDAMOS a . $ 12.80

SATIN ALASKA de pura seda, artículo excepcional para vestidos y tapados, surtido de colores modernos inclusive blanco y negro, ancho 100 cent., de $ 14.80. EN LIQUIDACION, el met., a $ 6.50

DUVETINE de pura seda, para vestidos y tapados, surtido de colores modernos y negro, ancho 90 y 100 centímetros, de 22.50, EN LIQUIDACION, el mt. a $ 9.80

TERCIOPELO BORDON calidad fina, artículo de gran soupleza, inmenso surtido de colores inclusive blanco y negro, doble ancho, de $ 8.50, EN LIQUIDACION, el metro, a . . . . $ 3.90

GRAN SALDO DE LANAS lisas y fantasía, artículo muy práctico y adecuado para vestidos, doble ancho. De $ 5.80, LIQUIDAMOS el metro, a . . . $ 2.80

DUVETINE de pura lana, rica calidad; especial para vestidos, en colores modernos inclusive marino y negro, doble ancho. De $ 7.80, LIQUIDAMOS el metro, a pesos 4.25

UN GRAN LOTE de diversos tejidos de rica lana, especiales para vestidos, gran variedad de colores, ancho 120, 130 y 140 centímetros. De $ 18 a 20 que valen, LIQUIDAMOS el mt. a $ 7.80

FRANELA INGLESA de algodón, calidad muy afelpada, surtido completo de colores lisos inclusive blanco y negro. EN LIQUIDACION, el metro, a . . . . . . $ 0.50

ACOLCHADOS de satiné fino, muy arrasado, en todos los colores, dos fases diferentes, interior de algodón extra. Para dos plazas a . . . . $ 16.90

Para una plaza a . . $ 12.90

UN GRAN LOTE de polainas de lana para niños, en todos tamaños y colores, LIQUIDAMOS a . . . . $ 1.90

GUANTES de cabritilla y piel de Suecia, clases muy finas, variedad de colores y medidas, de $ 8.50 que valen, LOS LIQUIDAMOS a . . . . $ 4.90

UN GRAN LOTE de guantes imitación gamuza y de abrigo con frisa interior, variedad de colores y medidas, LOS LIQUIDAMOS a . . . . $ 1.90

CAMISAS de franeleta inglesa, diversidad de gustos a rayas, muy nuevos, con o sin cuello, LAS LIQUIDAMOS, a . . . . $ 3.90

CAMISETAS de algodón, punto Jersey, con frisa interior, para hombre, valían $ 5.20, LAS LIQUIDAMOS, a . . . . . $ 2.90

CALZONCILLOS haciendo juego con las camisetas, a pesos 2.90

TRAJES sastre, varios modelos confeccionados en buenos géneros de lana, y de actualidad, de 68 $ que valían, LOS LIQUIDAMOS a . . . . $ 39.50

ESPUMILLA negra, riquísima calidad, artículo de $ 9.80; EN LIQUIDACION, el metro, a pesos 3.90

SEDA VEGETAL para tejer sweaters y echarpes, en colores y negro, la madeja de 50 gramos, EN LIQUIDACION, a . $ 2.75

Tienda LA PIEDAD
B.me MITRE ESQ. CERRITO.

Dr. JOSE INGENIEROS Enfermedades nerviosas. — Consultas todos los días de 15 a 16 Calle VIAMONTE 776. v21

Doctor PACIFICO DIAZ
Especialista en enfermedades de la piel. Bmé. MITRE 1342 - De 14 a 17.

CAFÉS y TÉS
A los Mandarines
DEBEN SU EXITO A SUS CALIDADES
P. ROBERTIE
· CASA · PRINCIPAL
UNION TELEFÓNICA 1437 y 1244 B. ORDEN
San Juan 2164 y Pasco 1264
23 SUCURSALES TODAS CON UNIÓN TELEF.

LA MAISON ASPLANATO
CHACABUCO 314-320
Obsequiará
HOY
Y MAÑANA
CON UN PRECIOSO
BISCUIT
tamaño 15x10 cm.
A TODO CLIENTE CUYA COMPRA EXCEDA DE $ 10
ENCAJES, CORTINAS, LABORES

CIRUJANO DENTISTA
RAUL L. DUNOGENT
ENTRE RIOS 483

Dr. BAFICO Especialista en piel, secretas y génito-urinarias Enfermedades de señora. Ex director del Sanatorio de Señoras y médico de sala del Hospital Rawson. Calle TUCUMAN 729. De 14 a 19. Horas pedidas: 10 a 12. v14jul

J. EDELBERG
Dentista-cirujano. Dientes fijos sin paladar. — Operaciones sin dolor. B. de Irigoyen 969. v30

Dr. CASTAÑO
Médico director del servicio de afecciones urinarias del Hospital San Roque. — Curación radical de la Hipertrofia de la próstata Calle TUCUMAN 820

ENFERMEDADES DEL PULMON E INFECCIOSAS.
Dr. Francisco Destéfano, profesor titular de la Fac. de Medicina. - Paraguay 1840. Lunes, miércoles y viernes, de 14 a 17. v31

NOVIOS OCASION

INCREIBLE
Dos anillos para compromiso, 1/2 caña, de oro verde 18 ktes., sellado, macizos, con iniciales grabadas y estuche fino, a . $ 30.—

$ 30 $ 30
GARANTIA ABSOLUTA
ECONOMIA POSITIVA

¡REGALAMOS! Este hermoso anillo cintillo, de oro ref. con 3 brillantitos similares, a todo comprador de dos anillos de compromiso.

Antes de comprar visite nuestra casa

No confundir nuestra casa con otras; es 540 y entre VENEZUELA Y MEXICO

RELOJERIA Y JOYERIA LA SUIZA-AMERICANA
P. SEITLER
BERNARDO DE IRIGOYEN 540 - B.s AIRES

Los pedidos deben venir acompañados con el importe y medidas.

clase de $ 0.38 a 78, los 1.000 kilos; id chicos id id de 85 a 83 id.

Pasto mezcla fardos grandes según clase de $ 30 a 55, los 1.000 kilos, id chicos, nominal.

Pasto cama fardos grandes y chicos, ray grass según clase de $ 35 a 64, los 1.000 kilos; paja de trigo id id de 34 a 38 id; id avena id id de 32 a 49 id.

MERCADO DE LINIERS

Este mercado reanudó ayer las operaciones con una entrada de 5.916 cabezas.

El resultado de las ventas de haciendas de consumo acusó bastante dificultad en su colocación; los precios obtenidos, por otra parte, fueron inferiores a los cotizados en la última semana.

El remanente que se anotó sin vender excedió de 1.800 cabezas.

Los frigoríficos pagaron por los mejores lotes, hasta $ 0.23 la libra.

Los precios extremos del día fueron los siguientes:

Novillos, e. de frig. de	$	158.—	a	175.—
" m/g. id id, de .	"	120.—	a	142.50
" p. consumo de	"	68.—	a	118.50
Novillitos id id, de . .	"	62.—	a	128.—
Vacas id id, de . . .	"	50.—	a	139.50
Vaquillonas id id, de .	"	60.—	a	110.—
Terneros, de	"	22.—	a	95.—

Entraron ayer en este mercado 5.916 animales vacunos, a la siguiente consignación:

Salaberry y Bercetche: Fosestenill, Córdoba 22; Suárez, Puán 29; Berruta, Matanza 90; Mathias, Cañuelas 60; Ripodos, G. Chaves 22; Bustos, Dorrego 12; Harta, Olavarría 35; Lougos, id 59; Tichon, Lamida 27; Rumin, Rauch 54; Harguintegui, M. Paz 40; Imperiale, Ma[illegible]; Basualdo, Cañuelas 51; Repet[illegible]

Unzué, Alzaga y Cía.: Ibarra, Bragado 72; Lane, Matanza 4.

J. Anasagasti: Díaz, Pringles 26.

C. y Cufré: Duhalde, Rodríguez 24; Pérez, Rodríguez 12; Balestra, Córdoba 96.

F. Cucullu: Pardo, Bolívar 20.

P. Etchart: Mendibury, Quilmes 87; Glon, Rojas 19.

A. Vélaz y Cía.: Abansi, Córdoba 30; Otozi, Puán 24.

F. B. Arzeno: Boeri, Córdoba 20.

J. Chapar y Cía.: Abella, Dorrego 22; Urastorisn, Pehuajó 16; Chapar, Dorrego 50; Lucolat, Córdoba 46; Sarasti, T. Arroyos 22.

N. A. Calvo: Abele, Castellanos 64; Rodríguez, Navarro 75; Covalero, Santa Fe 78.

F. Estrugamou: García, 25 de Mayo 20; Ingosti, Chacabuco 12.

F. L. Patrón: Poratti, 9 de Julio 76; Roitman, Palacios 26; Reyes, Sulpacha 27; Astudillo, Pehuajó 50; Gortori, id 48.

Lizarralde Hnos.: Cambiasso, Chivilcoy 62; Iturburo, Las Heras 40.

Delfino Hnos.; Delfino, San Luis 90.

Palacios Hnos.: Meléndez, Guaminí 10.

P. C. y Peró: Ponce, Chivilcoy 94.

P. Urtasun: Pedersen, T. Arroyos 34.

M. Urtasun e hijo: Fermansen, Tres Arroyos 40; Nenedi, Guaminí 42; Ambrosio, T. Arroyos 44.

A. Bellini y Cía.: Andrado, Córdoba 31; Bengolea, C. Suárez 23.

Aguerre y Zoppi: Brenuri, Castellanos 30.

Alchourrón Hnos.: Cevedio, Saavedra 28.

B. y Born Lda.: Hersch, Las Colonias 51.

Berestein y Larguía: Aubone, Echevarría 79.

Arrieta y Cía.: Peretti, Córdoba 26.

F. Bascarán: Gagliardi, Córdoba 100; Casalins, id 58.

P. Córdoba e hijo: Althabe, Matanza 43.

Carriquiry y Cía.: Casaux, E. Ríos 54.

Cash y Cía.: Chimont, Cañuelas 100.

Cuesta y Cía.: Borandian, 9 de Julio 38.

R. Dowdall: Banchero, 9 de Julio 23.

D. y R. Ocantos: Laniz, Necochea 30.

J. S. Drysdale: Drysdale, Matanza 29.

Estremé Hnos.: Bordet, San Luis 60; Salvo, T. Arroyos 33.

J. S. Echevarría: Echayre, T. Arroyos 65.

Lascurain y Etchegaray: Arrupea, Lamadrid 43; Asprior, Azul 48; Lucas, Córdoba 80; Harday, Suárez 23.

Florito Hnos. y S.: Hudler, Santa Fe 187; Armando, Castellanos 20.

G. y A. Lastra: Lastra, Mercedes 80.

B. Garat: Ferrazzini: Brandsen 26.

Corp. E. Arg. Andes: H. Vegas, Guaminí 29.

Luro A. G.: Solari, Castellanos 24.

G. Lorini: Carranza, San Martín 196.

Mihura Hnos.: Balbi, E. Ríos 20.

A. Marraspin: Clemont, Cañuelas 100; Iribarne, Pehuajó 65.

N. y Repetto: Cerelle, 25 de Mayo 10.

N., Avalos y Salazar: Janullo, Moreno 107.

F. Ojam y Cía.: Belontrade, Pila 87; Iraola, Dorrego 11; Selenger, T. Arroyos 23.

Puiggros y Cía.: Brena, Santa Fe 25; Boero, Córdoba 19; Boero, id 46; Aguerre, G. Belgrano 85; Perusia, Castellanos 41; Ferrero, id 26.

Ruiz y Baldassarre: Saralegui, San Jerónimo 95; Ruiz, Pehuajó 25.

Zubiaurre y Cía.: Bonafon, Caseros 25.

E. Paredes Veguero, Pellegrini 80.

B. Sansot: Rojajs, Dorrego 22; Arrony, Azul 60.

I. D. y Villa: Repetto, Pringles 17; Liori, id 28.

S. Calmi y Cía.: Bassa, Córdoba 38.

Tabacco Hnos.: Romeus, Necochea 21.

J. Salduna: Tico, Bolívar 41.

Juan Lalor: Arostua, Azul 40; Aymey, Matanza 26; Belástegui, Olavarría 29; Toledo, id 26; Lorenzatti, Castellanos 60; Zabala, G. López 22; Satragui, C. Casares 58.

P. y A. Lanusse: Olasi, Córdoba 44; Estebanes, Dorrego 24; Iturruri, Pehuajó 30; Migues, T. Arroyos 23; Makensen, Dorrego 22; Rodrigues, Tres Arroyos 22; Pitaluga, Córdoba 54; Guiñari, id 54; Lombardo, Navarro 27; Zuilbrani, Mercedes 40; Grondo, Castellanos 60.

Ventas de ayer

Alzaga, Unzué y Cía. — BRAGADO: Terneros: 72 e. a $ 85. MATANZA: Vacas: 4 m/g. 100.

Anasagasti Juan—PRINGLES: Vacas: 26 g. c/g. a $ 83.

Alchourrón Hnos.—SAAVEDRA: Novillitos 4 g. a $ 100; 18 g. c/g. 85; 5 b/c. 60. Terneros: 5 g. 55.

Alvarez J. L.—BOLIVAR: Novillitos: 8 g. c/g. a $ 90. Novillos: 4 m/g. 130. Vaquillonas: 2 m/g. 105.

Aguirre y Zoppi — RAFAELA: Novillos: 18 b/c. a $ 65; 9 f. 88; 6 c/g. 70.

Arzano Hnos. — CORDOBA: Torunos: 20 g. a $ 118.

Arrieta y Cía.—RIO IV: Vacas: 19 e. a $ 110. Vaquillonas: 7 g. c/g. 82.

Aocame, Bellini y Cía.—RIO IV: Novillos: 4 g. a $ 102. Terneros: 11 e. 80; 7 g. 65; [illegible] Vaquillonas: [illegible] SUIPACHA: Novillos: [illegible] Terneros: [illegible]

[illegible] Bunge y Born — G. LOPEZ: Novillos: 32 c. a $ 105; 29 m/g. 136.

Bascarán F. — CORDOBA: Novillos: 100 e. a $ 155. Novillitos: 36 m/e. 125; 13 e. 115; 27 m/g. 102.

Corporación Andes — GUAMINI: Vacas: 10 m/g. a $ 105. Novillitos: 56 m/g. 110.

Cucullu F. L.—PEHUAJO: Vacas: 14 c. a $ 112; 43 g. c/g. 80. Novillos: 1 m/g. 120.

Coppola S. — C. SUAREZ: Novillitos: 23 g. a $ 102.

Crotto Hnos. — M. PAZ: Novillos: 50 g. a $ 95.

Caballos y Cufré — CORDOBA: Novillos: 96 c. a $ 65.

Calvo N. A. — NECOCHEA: Vacas: 6 m/g. a $ 102; 6 c. 112; 5 m/g. 105; 4 m/e. 129.50; 4 e. 118; 5 e. 117.50. Novillos: 5 m/g. 143.50. SANTA FE: Vacas: 3 g. c/g. 85. Novillos: 10 g. c/g. 87; 10 g. c/g. 83.50; 10 g. c/g. 84; 10 g. c/g. 85; 9 g. c/g. 82.50; 8 g. c/g. 87; 7 g. c/g. 80; 10 g. c/g. 75.50. Novillos: 10 g. 110; 10 g. 104; 16 g. 86; 13 g. 105; 13 g. 107. NECOCHEA: Novillos: 85 m/g. 120.50.

Córdoba P. e hijos—MATANZA: Terneros: 11 e. a $ 80; 10 m/g. 73; 11 g. a 67; 11 g. 65.

C. de Hacendados — T. LAUQUEN: Vacas: 11 m/e. a $ 121; 13 m/e. 123; 10 m/e. 118; 11 m/e. 120. Vaquillonas: 40 e. 110. Vacas: 18 m/e. 120.

Carriquiry y Cía.—E. RIOS: Vacas: 11 m/g. a $ 93. Vaquillonas: 9 g. 87. Novillitos: 82 c/g. 73.

Chapar y Cía.—PRINGLES: Vacas: 5 m/g. a $ 100. Novillos: 5 m/g. 120. Novillitos: 7 g. c/g. 87. DORREGO: Novillos: 16 m/g. 130; 17 m/g. 125; 17 m/g. a 127. T. ARROYOS: Novillitos: [illegible] 115. RIO IV: Novillos: [illegible] DO-

RREGO: Novillitos: 14 e. 115. Novillos: 7 m/g. 130.

Cash, Jones y Cía.—CAÑUELAS: Terneros: 22 m/g. a $ 115; 25 g. 60; 36 g. 57; 18 f. 45.

Dubox y R. Ocantos — NECOCHEA: Terneros: 20 m/g. a $ 75. Novillos: 5 g. 110.

Delfino Hnos. — CAÑUELAS: Novillitos: 47 m/e. a $ 127; 43 e. 118. S. LUIS: Novillitos: 89 e. 115.

Estremé Hnos.—SAN LUIS: Novillos: 60 e. a $ 171. T. ARROYOS: Vaquillonas: 17 e. 107. Novillitos: 16 g. c/g. 86.

Etchart P. — QUILMES: Terneros: 23 r. a $ 32. Novillos: 11 g. 112. Vacas: 6 g. 90; 2 b/c. 50.

Etcheverry J.—T. ARROYOS: Vaquillonas: 3 e. a $ 110. Novillitos: 4 c/g. a 75. Vacas: 2 g. 90. Terneros: 16 g. 55; 7 g. 65. Vacas: 2 b/c. 55.

Florito Hnos. y Sambrizzi — SANTA FE: Novillos: 20 m/g. a $ 125; 21 g. a 118; 13 g. 106; 10 g. 100. Novillos: 7 c/g. 72.

Garat B.—BRANDSEN: Terneros: 13 b. a $ 48; 13 r. 28.

Ganta J. y Cía.—NECOCHEA: Novillos: 4 g. a $ 100. Vacas: 3 g. 80. Vaquillonas: 2 g. c/g. 70. Novillitos: 3 b/c. a 40. Vacas: 5 f. 23. Terneros: 8 b. 40.

Izarra D. y Villa—PRINGLES: Novillitos: 24 e. a $ 120. Vacas: 4 m/g. 105.

Lastra G. y A.—MERCEDES: Terneros: 80 b. a $ 48; 20 b. 35.

Lascurain y Etchegaray—CORDOBA: Terneros: 35 m/e. 95; 44 m/e. 90; 11 m/g. 70. C. SUAREZ: Novillos: 23 m/g. 132. LAMADRID: Terneros: 13 e. 85; 30 g. 82. SAAVEDRA: Vacas: 26 g. c/g. 80. Vaquillonas: 18 b/c. 50. AZUL: Terneros: 33 g. 52; 21 g. 54.

Lalor Juan—SANTA FE: Novillos: 23 m/g. a $ 121. MATANZA: Novillitos: 3 [illegible]

b/c. 69; 3 b/c. 45.50. Terneros: 5 b. 39. Vaquillonas: 5 b/c. 40; 9 b/c. 52. C. CASARES: Novillos: 6 g. 109; 11 g. 111; 10 m/g. 119; 20 m/g. 120. Vacas: 6 m/g. 95. AZUL: Terneros: 12 m/g. 73. Torunos: 2 m/g. 139. Vaquillonas: 8 g. 93. Novillitos: 17 g. 88.50. SANTA FE: Vacas: 2 m/g. 102; 5 g. c/g. 78; 3 c/g. 65. Novillos: 12 m/g. 135.50; 10 g. 116.50; 14 m/g. 136; 14 m/g. 127. OLAVARRIA: Novillos: 12 g. 94; 14 g. 99. Novillitos: 14 m/g. 111. Novillos: 15 g. 116.50.

Lanusse P. y A.—PEHUAJO: Novillitos: 30 g. a $ 97. T. ARROYOS: Novillos: 5 g. 118.50; 13 g. 108.50. Novillitos: 13 e. 115. DORREGO: Vacas: 2 e. 110; 10 m/g. 101; 10 m/g. 96. Novillos: 8 g. 112; 12 g. 100. NAVARRO: Vaquillonas: 10 g. c/g. 72. Vacas: 15 g. c/g. 74. SANTA FE: Vacas: 9 m/g. 103. Novillos: 15 g. 115; 11 g. 100; 10 g. 108; 20 g. 119; 5 g. 109; 20 g. 108.50; 9 g. c/g. 85; 14 g. c/g. 86; 24 c/g. 75; 17 b/c. 60; 7 g. 106.50. T. ARROYOS: Vacas: 4 e. 115; 3 g. 90. Novillitos: 5 g. 102. RIO IV: Terneros: 8 g. 63; 19 b. 41.50. Vacas: 2 g. 86; 9 g. c/g. 81; 11 g. c/g. 78; 16 g. 66; 12 g. 90; 10 m/g. 108.50. Novillos: 12 g. 98.50; 5 g. 106; 14 g. c/g. 86. Torunos: 2 g. 123.50. Novillitos: 11 g. [illegible] RIO IV: Novillitos: 20 g. c/g. 84; 20 g. c/g. 70. Vaquillonas: 5 g. c/g. 75. Novillitos: 10 b/c. 50; 7 g. c/g. 76.50; 13 b/c. 65.50; 8 b/c. 53. Terneros: 6 b. 41; 8 r. 30.

Lizarralde Hnos.—CAÑUELAS: Torunos: 6 g. a $ 115. CHIVILCOY: Terneros: 12 b. 49; 11 g. 60; 4 m/g. 75; 8 m/e. 100.

Marraspin y Cía.—PEHUAJO: Novillos: 55 g. a $ 118. CAÑUELAS: Terneros: 31 m/g. 73; 28 m/g. 69; 41 g. [illegible]

Mihura y Cía.—E. RIOS: Novillos: [illegible] a $ 112; 11 g. 106. Terneros: [illegible]

Oscamou y Cía.—NECOCHEA: Terneros: 20 m|g. a $ 75.
Paredes E. — PELLEGRINI: Novillitos: 4 m|g. a $ 103; 8 e. 118.
Pedrales E. y Cía.—SANTA FE: Novillitos: 8 g. a $ 96; 16 e. 116. Novillitos: 22 m|e. 128.
Patrón F. L. — PEHUAJO: Novillos. Novillos: 22 m|g. a $ 120; 27 g. 104; 7 g. 100. Vaquillonas: 10 g. c|g. 80. Terneros: 23 m|g. 87. MATANZA: Terneros ... g. 55. SUIPACHA: Novillos: 10 g. a 100; 2 g. 105. Terneros: 3 b. 40; 4 r. 25. PALACIOS: Vaquillonas: 8 c|g. 60. Terneros: 17 b. 45. 9 DE JULIO: Vacas: 10 ... 80.
Patrón Costas y Peró — CHIVILCOY: Terneros: 47 g. a $ 55; 47 g. 52.
Puiggros y Cía.—SANTA FE: Novillos: 25 m|g. a $ 122; 25 g. 112. Novillitos: 23 g. 87. Novillos: 9 g. 105. Vaquillonas: 9 g. c|g. 78. RIO IV: Novillos: ... g. 113. Torunos: 7 g. 87.
Palacios Hnos.—GUAMINI: Novillitos: ... g. c|g. a $ 85. Vaquillonas: 4 g. 87.
Ruiz y Cía.—SANTA FE: Novillos: 91 ... a $ 175. PEHUAJO: Novillitos: 25 e. ...0.
Rubín, C., Zubiaurre y Cía. — LINCOLN: Novillitos: 25 g. a $ 96.
Salduna J. — IBARRA: Vaquillonas: 4 g. a $ 68. Novillitos: 4 g. c|g. 80. Terneros: 11 g. 60; 22 g. 58.
Salaberry y Bercetche—RAUCH: Terneros: 8 g. a $ 52; 2 b. 44.50; 5 b. 46. ... b. 35.50. Vacas: 3 m|g. 94. Novillitos: ... b|c. 60. OLAVARRIA: Vaquillonas: ... m|g. 102. Terneros: 12 b. 44.50; 13 g. ...; 3 m|g. 69. Vacas: 8 m|g. 101. Terneros: 4 m|g. 77. Vaquillonas: 2 g. c|g. ...50. OLAVARRIA: Terneros: 6 e. 85; ... e. 77; 16 e. 83. LAPRIDA: Vacas: 6 ... 118; 5 m|g. 97; 5 e. 116. Novillitos: 13 c|g. 85.50. G. CHAVES: Novillitos: 4 91; 9 c|g. 72.50; 9 c|g. 60.50. M. PAZ: Novillitos: 12 m|g. 112; 8 g. c|g. 88; 8 c|g. 80. MATANZA: Novillitos: 12 ...g. 109. Vacas: 4 m|g. 97; 14 g. 88; 9 110; 3 m|e. 120; 6 m|e. 119; 5 m|e. ...4; 10 m|e. 120.50. Novillitos: 8 m|g. ...0.50. Terneros: 8 b. 33. Vaquillonas: c|g. 60. SAN VICENTE: Terneros: ... b. 41; 5 b. 46; 3 g. 65; 8 b. 42; 11 b. ...; 10 b. 35. CAÑUELAS: Terneros: 6 40; 4 b. 36; 7 r. 22; 8 e. 77; 11 e. 81; ...g. 58; 2 g. 57. PUAN: Vacas: 4 g. c|g. ... Terneros: 11 b. 40.50. Vaquillonas: 5 c|g. 82.50. Terneros: 9 b. 39.50. RIO IV: Novillitos: 3 g. c|g. 82.50; 11 g. 95.
Sción, Sansot B.—DORREGO: Vacas: ... e. a $ 110.
Solís, Niveyro Hnos. y Cía.—LUJAN: Novillos: 110 g. a $ 95.
Terrarossa J. e hijos—CHASCOMUS: Novillitos: 30 f. a $ 36.
Urtasun M. e hijos — T. ARROYOS: Novillos: 22 g. a $ 116; 22 g. 118. GUAMINI: Vacas: 25 e. 115; 17 e. 110.
Urtasun P. y Cía.—LINCOLN: Vacas: ... e. a $ 108. Vaquillonas: 6 g. 87. Terneros: 12 m|g. 78; 6 g. 62; 6 g. 60.
Vélaz A. y Cía.—CORDOBA: Novillos: ... c|g. a $ 80. Novillitos: 11 b|c. 60. Terneros: 5 b. 40. A. ALSINA: Novillos: 8 ... 105.

—

Compra de los frigoríficos: Sansinena ...03 animales. La Blanca 245. Swift ...; Wilson 141.—Total: 1.618 animales.

Animales porcinos

En este mercado, por abundancia de entradas, los precios obtenidos en las ventas de ayer acusaron un marcado descenso. El número de animales recibidos alcanzó a 3.662, efectuándose las operaciones de $ 0.22 a 0.54 el kilogramo.

Compró el frigorífico Swift 169 cabezas, La Blanca 65, Armour 1.041, y The Anglo South American Meat Co. Lt. 223.

Ventas de ayer

Juan Salduna—De Ibarra 8, a $ 0.54, de id 12, a 0.49.
Méndez Hnos. y Cía.—De Norumbega 42, a $ 0.45; de La Niña 19, a 0.45; de Guaminí 20, a 0.42.
Seguí Hnos. y Cía.—De Rojas 46, a 0.45.
Turco y Raffo—De Mapis 20, a $ 0.50.
B. Palau y Cía.—De Bolívar 34, a pesos 0.47; de id 125, a 0.41.
V. Stabile—De Pehuajó 20, a $ 0.50; de id 20, a 0.47.
García J. y Cía.—De Lincoln 31, a pesos 0.54; de Córdoba 30, a 0.53; de Junín 20, a 0.49.
Alonso, Ferrari y Cía.—De Córdoba ... a $ 0.44.
Alchourrón Hnos.—De Córdoba 32, a $ 0.45; de id 37, a 0.40.
Unzué, Alzaga y Cía.—De Bragado 84, a $ 0.44; de id 20, a 6.50.
F. D'Hers y Cía.—De Arrecifes 42, a $ 0.50; de id 28, a 0.40.
Accame, Bellini y Cía.—De 9 de Julio ... a $ 0.51.
F. L. Cucullu—De Azcuénaga 10, a 0.26.
De Lellis y Fagés Hnos.—De E. Lo...s 80, a $ 0.44; de Bolívar 70, a 0.35; de id 29 a 0.25; de Donselaar 35, a 0.40; de E. Ayerza 75, a 0.50; de Matanza 98, a 0.43; de Navarro 50, a 0.40; de E. ...erma 60, a 0.43 de Achupallas 19, a ...8; de P. Huergo 40, a 0.47.
R. Urrongoso—De Pehuajó 20, a $ 0.42.
Croharé—De Alberdi 20, a $ 0.51.
Bellocq e Hita—De Jeppener 17, a pesos 0.43.
Carriquiry, Casaux y Cía.—De G. Paz ... a $ 0.40; de id 29, a 0.35; de id 3, a ...0.
Cash, C., Jones y Cía.—De 9 de Julio ... a $ 0.45.
Crespo y Rodríguez—De Bolívar 91, a $ 0.50; de id 130, a 0.44; de id 128, a ...5; de id 79, a 0.47; de Colón 56, a ...6; de Córdoba 23, a 0.45; de id 53, a ...0; de id 42, a 0.45; de Lobos 28, a ...1; de id 65, a 0.42; de Santa Fe 31, a ...0; de id 21, a 0.49.
D. Montanaro — De Olascoaga 59, a 0.46; de Pluton 20, a 0.16.
Juan S. Ripoll—De Moll 54, a $ 0.45; ... Plá 30, a 0.52; de Fauzón 36, a 0.53.
Oscamou y Cía.—De Necochea 79, a 0.46.
Puiggros y Cía.—De Santa Fe 57, a 0.33; de Pehuajó 20, a 0.45.
Juan Anasagasti—De Santa Fe 60, a 0.50.
E. D. Ruiz y Cía.—De 25 de Mayo 38, a $ 0.28.
H. Guarrochena y Cía.—De San Pedro ... a $ 0.22.
... Aguiló—De Alagon 42, a $ 0.50; de ... Tomás 44, a 0.38.
Juan Lalor—De 9 de Julio 40, a pesos ...4; de Córdoba 70, a 0.46.
Amoretti C.—De M. Paz 25, a $ 0.52.
A. Vélaz y Cía.—De Navarro 27, a 0.46; de id 6, a 0.46.
F. Ojam y Cía.—De Las Flores 52, a $ 0.43; de id 41, a 0.39; de id 24, a 0.30.
Lascurain y Etchegaray—De Guaminí 20, a $ 0.30.

MERCADO DE MATANZA

(Estación Tablada)

La falta de órdenes por parte de uno de los principales frigoríficos y la fuerte entrada del día, desmejoraron ayer la situación de esta plaza. El movimiento, en consecuencia, se desarrolló con baja en los precios de todas las clases de lanares.

En el movimiento realizado ayer se destacaron las siguientes operaciones: 146 capones, de A. Venado, a $ 15.30, vendieron Pedro y Antonio Lanusse, orden de M. Aragabrate, comprador el frigorífico Cía. Sansinena; 359 bueyes, de Saavedra, a $ 16, colocaron Fco. Ojam y Cía., por cuenta de Dimarco, comprador el frigorífico The Anglo Suoth American Meat Co. Ltd; 401 capones, de Tapalqué, a $ 14, realizaron Salaberry y Bercetche, por orden de Renorede, comprador el frigorífico Cía. Sansinena; 160 ovejas, de Vitícola, a $ 12, vendieron Pedro y Antonio Lanusse, por cuenta de Monasterio, comprador, el frigorífico Cía. Sansinena.

Los precios extremos del día fueron los siguientes:

Capones	esp. p. mat. de	$ 13.—	a	15.30
"	esp. p. frig. de	" 8.—	a	12.50
Ovejas	esp. p. mat. de	" 9.—	a	12.—
"	gen. p. mat. de	" 5.60	a	8.50
Borregos	esp. p. frig. de	" 12.50	a	16.—
"	gen. p. frig. de	" 9.50	a	13.—
"	gen. p. mat. de	" 3.—	a	8.—
Corderos	gen. p. mat. de	"	a	5.60

Se vendieron para el consumo local 6.368 animales.

Compra de los frigoríficos: The Anglo South American Meat Co. Ltd. 5.562, Compañía Sansinena 5.459, La Blanca 1.921, Wilson 1.106, Armour 697, Las Palmas 1.964.

Entraron ayer en este mercado 28.882 animales lanares, a la siguiente consignación:

Delfino Hnos.: Delfino, Recha 81.
Lalor Juan: Ibarlucea, S. Luisa 105; Nioca, Estomba 190; Fuente, id 180; Sarao, Pontaut 242; García, Guaminí 201; Mariani, Pringles 272.
Salaberry y Bercetche: Renovada, Tapalqué 508; Antonini, Azul 200; López, S. Elena 180; Ganduraz, Saldungaray 218; Orucir, Laprida 84; Bichou, Martinetas 162; Senelur, Muñoz 193; Urtiaga, id 237; Ibarrondo, Pringles 396; Bosdo, Estomba 398; Nivao, Irene 54; Zijarzábal, A. Vista 509.
Lascurain y Etchegaray: Pioli, Cañari 230; Aguerre, La Colina 340; Meunier, Goyena 300; Caunes, Pigüé 176; Errecart, id 80; Lugues, 30 de Agosto 650; Alesa, Las Armas 180.
Alchourrón Hnos.: Martínez, Casalins 173; Haldoy, Saldungaray 106; Col, id 125; Capano, De la Garma 200; Alvarez, Puán 171; Gubetti, Goyena 95; Santos, id 98; Callego, id 162.
Suc. Beltrán Sansot: Keber, Ochandío 168; Huise, Cascallares 170; Scaso, Molina 478; Keneny, Copetonas 133; Sanaria, Dorrego 190.
Urtasun M. e hijo: Hansen, Cascallares 176; Nelson, id 91; Lembery, El Perdido 183; Gesena, Copetonas 110; Caed, Oriente 99; Rista, Aparicio 344; Seterna, Cascallares 160; Irigoitri, Pontaut 167; Loaz, Pringles 219; Astiaga, id 231.
Lizarralde Hnos.: Zegurraga, Makena 172.
Vélaz A. y Cía.: Abanizia, Fragueiro 335; Gura, Pringles 165; Lander, id 180; Ugalde, Laprida 336; Ibanotti, Reserva 170; Cuevas, Puán 100.
Goñi I. hijo y Hnos.: Rost, S. German 115; Sarelo, Líbano 161; Urtiola, id 178; Legama, id 163.
A. e Iturraspe: S.o., Cabildo 300; Sogues, Mahuida 237.
Santamarina e hijos: Ayerta, Zubiaurre 170; Campaña id 163; Caparromi, Orense 727; Sosa, Ochandío 160; Hermoperenas, Irene 352.
Patrón C. y Peró: Buchasi, Pontaut 200.
Bayona Juan: Brale, Dufour 250; Irusen, Lamadrid 160; Lumurica, id 219; Hages, Guaminí 292.
Errea Valentín: Martiarena, J. de Garay 357; Ispurca, Mahuida 200, Aguer, id 210; Aldazabal, S. Roman 213; Frastirza, id 200; Alesasterio, B. Hondo 168.
Chapar y Cía.: Abaniez, R. Colorado 186; Irrustaraza, Pringles 168; Camadrico, Estomba 209; Gallegos, Cascallares 99; Pérez, Aparicio 90; Amestoy, Dorrego 90.
Bunge y Born: Escazano, Mayol 355; Ochucca, Cascallares 546.
Iralzoz Hnos.: Fernández, Lobería 180.
Genta P. y Cía.: Pelanesuco, San Cayetano 95.
Bellocq e Hita: Bellocq, Orense 539; Zubillaga, De la Garma 134.
Ojam F. y Cía.: Demarco, Ochandío 158.
Méndez Hnos.: Fernández, Aparicio 349; Baltoine, Laprida 199, Ramecase, Pringles 198; Fragueira, Puán 198; Cabo, Copetonas 90; Zubiaurre, id 170; Laban, Oriente 179.
Bascarán F.: Rodríguez, Rosetti 155; García, Puán 140.
De los Santos J. C.: Calleo, Aparicio 170; Vasquez, Puán 200.
Palacios Hnos.: Cristiani, Cascallares 75.
Devoto T. y Cía.: Bilbao, Aparicio 160; Escalle, Dorrego 95; Croce, id 200; Migues, id 80; Palanis, id 263; García, A. Vista 98.
Giralt y A. Lastra: Petersen, Cascallares 75.
Lanús A. E. y Cía.: Orán, A. Vista 108.
Seguí Hnos.: Gonzáles, Puán 260.
Thompson E. A.: Althabe, Puán 189; Maltiert, Peralta 110.
Córdoba F. e hijo: Lendut, B. Hondo 219; Rodríguez, Dorrego 162.
Izarra D. y Villa: Germania, Pringles 182; Labarani, id 116; Fernández, id 300; Pérez, id 115; Guerogue, id 200.
Lanusse P. y A.: Perre, Las Flores 200; Membelle, S. Elena 200; Monasterio, Vitícola 173; Rivas, Líbano 167; Galardoni, Saavedra 175; Vasado, Mayol 163; Ochandío, Orense 325; Dupast, Ochandío 181; Masse, De la Garma 199; Capano, id 76; Alvarez, Puán 173; Arzalabia, A. Venado 160.

Ventas de ayer

Arizzi y Segue—NIEVES: 90 capones a $ 12.50.
Accame, Bellini y Cía.—PIRAN: 88 capones a $ 13.60; 85 a 12.40; 91 a 10.50.
Agüero M. F. y Cía.—G. ACHA: 524 capones a $ 9; 330 borregos a 5.80; 64 a 4.70.
Bunge y Born Lda.—CASCALLARES: 371 capones a $ 10.20; 168 borregos pel. a 10.50. S. MAYOL: 36 borregos a 10.50; 158 capones a 11.80; 83 borregos a 6.20; 81 a 3.80.
Bayona Juan—LAMADRID: 330 ovejas a $ 9.20; 170 capones a 11.80. GUAMINI: 270 borregos pel. a 11.80.
Bascarán F.—ROSETTI: 161 borregos a $ 11.
Cucullu F. L.—DE LA GARMA: 195 borregos a $ 8.50; 85 capones a 10; 20 ovejas a 6.70.
Chapar J. y Cía.—CABILDO: 500 capones a $ 15. PRINGLES: 56 capones a 10.50; 78 borregos a 6.80; 35 a 11.40. CASCALLARES: 95 borregos a 14.80; 90 capones a 11; 78 borregos a 14.90; 12 capones a 13.50; CABILDO: 10 ovejas a 5; 190 borregos a 10.50.
De los Santos J. C. y Cía.—APARICIO: 85 capones a $ 10; 13 ovejas a 7.50; 63 borregos a 12.50.
Errea Valentín—RELMO: 156 capones a $ 13.50; 25 borregos a 13.40. B. HONDO: 155 capones a 11.30; 13 borregos a 12.80. S. ROMAN: 104 borregos a 9.80; 90 a 9.80; 10 ovejas a 6.80.
Goñi I. hijo y Hnos.—NAPOSTA: 117 borregos a $ 12.30.
Giralt y A. Lastra—CASCALLARES: 195 capones a $ 10. 198 borregos a 3.60.
Iralzoz Hnos.—LOBERIA: 90 ovejas a $ 5; 55 a ...
Lanús F. y A. E. y Cía.—A. VISTA: 26 borregos a $ 11; 82 capones a 10.
Lascurain y Etchegaray—PIGUE: 30 borregos a $ 12. 19 ovejas a 5.50; 40 borregos a 12. GOYENA: 107 borregos a 11; 42 capones a 10.50; 43 a 10.50; 107 borregos a 11; 34 ovejas a 10.50. LAS ARMAS: 178 capones a 12.80.
Lanusse P. y A. — VITICOLA: 109 ovejas a $ 12; 21 borregos a 7.80; 18 ovejas a 7. 25 borregos a 6. A. VENADO: 145 capones a 15.30, 10 a 11. ORENSE: 197 capones a 12.50; 128 ovejas a 10.10. DE LA GARMA: 79 ovejas a 8. S. ELENA: 175 capones a 8.50, 25 borregos a 8.70. LAS FLORES 37 capones a 8; 160 ovejas a 6. OCHANDIO: 123 capones a 11.50; 60 borregos a 10.50. MAYOL: 100 capones a 11.50, 63 ovejas a 10.10. DE LA GARMA 74 capones a 10; 62 ovejas a 8.50, 59 borregos a 6.50. PUAN: 76 ovejas a 4, 39 borregos a 2.50; 65 a 1.50.
Lalor Juan — GOUIN: 48 capones a pesos 8; 71 ovejas a 5.60. GUAMINI: 90 capones a 9.80; 48 borregos a 5.10; 97 borregos a 3.50. PIGUE: 130 borregos a 3.50. ESTOMBA: 176 borregos a 5.50; 113 borregos a 10.80; 77 capones a 12.50. PELICURA: 71 borregos a 14.20; 25 a 10.80. AZUL: 172 capones a 11.30. PRINGLES: 126 borregos a 11.80; 146 a 10. OLAVARRIA: 204 borregos a 9.50; 90 capones a 10.50. S. LUISA: 19 capones a 13.50; 86 borregos a 9.50.
Méndez Hnos.—LAPRIDA: 199 borregos a $ 9.80. SAAVEDRA: 71 borregos a 10. COPETONAS: 97 borregos a 13.50; 73 capones a 12.50; 90 borregos a 11.40. ORIENTE: 67 capones a 13.
Mihura y Cía.—VELA: 95 capones a $ 10; 104 borregos a 10.20.
Naló, Repetto y Cía.—POLVAREDAS: 65 ovejas a $ 6.50.
Ojam F. y Cía.—SAAVEDRA: 359 borregos a $ 16. G. CHAVES: 45 borregos a 13, 38 a 7; 90 capones a 9; 77 borregos a 4; 36 a 5.60; 20 ovejas a 5.70; 25 borregos a 8.
Parral Ernesto—PIGUE: 77 borregos a $ 16.20; 41 a 7; 53 a 5.20; 65 a 13; 34 a 7; 31 a 7. 42 a 4.80; 17 a 5.20.
Polledo Casimiro—ANGUIL: 407 borregos a $ 3.20.
Palacios Hnos.—G. CHAVES: 106 borregos a $ 6; 124 a 8. NAPOSTA: 139 capones a 10; 20 a 10. CASCALLARES: 34 capones a 12.60; 28 borregos a 14.50; 14 borregos pel. a 12.
Sarasola y Martiarena — LAMADRID: 148 capones a $ 13.60.
Salaberry y Bercetche—TAPALQUE: 401 capones a $ 14; 100 a 14. AZUL: 109 capones a 10.50. 30 borregos a 4.50; 59 a 3. S. ELENA: 26 capones a 12; 132 ovejas a 8.50. SALDUNGARAY: 90 capones a 10.80; 120 borregos pel. a 9.50. LAPRIDA: 80 capones a 13: MARTINETAS: 71 capones a 12; 90 ovejas a 8.50. MUÑOZ: 193 borregos a 11.50; 218 a 6; 114 a 4. PRINGLES: 370 borregos a 7. ESTOMBA: 390 borregos a 9.50. IRENE: 18 ovejas a 7; 26 borregos a 9.50. A. VISTA: 10 capones a 10; 506 a 11.50. PIGUE: 44 borregos a 9.50.
Sción, B. Sansot—MOLINA: 449 ovejas a $ 8.40.
Santamarina e hijos — ORENSE: 501 capones a $ 13.50. OCHANDIO: 100 capones a 13.50. ZUBIAURRE: 77 capones a 12. 93 ovejas a 9; 102 a 9.10; 44 capones a 12. IRENE: 384 ovejas a 7.36; 17 capones a 11.
Thompson E. A. y Cía.—PERALTA: 108 borregos a $ 16.20.
Unzué, Alzaga y Cía. — PIROVANO: 156 capones a $ 11.80. ESPORA: 145 borregos a 11.60.
Urtasun M. e hijos—PRINGLES: 219 borregos a $ 10.20; 227 a 11.20. COPETONAS: 167 borregos a 15.80; 13 capones a 12. CASCALLARES: 160 capones a 14.40. IRENE: 91 borregos a 12; 86 capones a 11.30. CASCALLARES: 90 borregos a 15.30.

VALOR DE LAS CASAS Y TERRENOS

JOSE CONTI

Casa calle Jufré 510, esquina Malabia, vendida en la suma de $ 10.000, comprador Sr. Bautista Alce.

Tres lotes de terreno calle Godoy Cruz y Murillo, vendido en $ 41.34 y 53 la mensualidad, en 80 mensualidades, lo que hace un total de $ 8.640, compradores los señores, Vicente Gangozza, Alfonso Dotevello y José Petralli.

JULIO L. PEÑA y CIA.

Terrenos en Belgrano, con frente a las calles Gorostiaga, y 11 de Septiembre, con superficies que varían de 576 varas cuadradas a 780 v. c., vendidos entre 16 $. y $ 24.50, la vara cuadrada. Compradores: Sres. Juan Antonio Badaracco y Carlos Offermann.

CARLOS OLMI

Vendió particularmente la finca calle Molina Arrotea, Lomas, F. C. S., de 10 m. 64 por 63 m 67. (677 metros 45) al señor Juan Enrique Clarke, en $ 16.000. Sale el m. c. a $ 24.

ADOLFO CALVETE

Vendió el domingo en Villa Devoto una fracción de terreno calle Esperanza esquina Vallejos, de 1.974 metros a $ 4... la v. c. Comprador Sr. Genaro Gravina.

F. GARRIDO y Cía.

Vendieron terreno C. Cucha y Cayena, de 10x48 v. c. con base de $ 4 a $ 8 v. c. total al contado 3.840 pesos. Comprador J. Naón.

Terreno San Matías y Terrero de 10x65 v. c., con base de $ 4 v. c., se obtuvo $ 7.60 la vara. Total $ 4.880. Comprador Juan Rivas.

JOSE BALOCCHIO

Propiedad calle Triunvirato 4627, mide 8.66x34 metros, vendida en $ 26.000. Comprador: señor A. F. Salmendi (en comisión).

Propiedad calle Cuenca 729, de 8.66x30 metros, vendida en $ 6.800. Comprador señor T. Baliño.

Propiedad calle Bogotá 3755, mide 8.66 ... metros, vendida en $ 15.... Comprador: R. P. señor Joaquín Cufari.

VALOR DE LOS CAMPOS Y GANADOS

PEDRO y ANTONIO LANUSSE

Hemos intervenido en el arrendamiento del establecimiento Santa Elena, en el partido de Ayacucho, en dos lotes, uno ... ha. 21 a 57 ... a $ 12 ... por tres años al señor Manuel Arigós y 1.918 h. ... a $ 10 por tres años, al señor Andrés Stornini. Importa esta operación $ ...24.69.

MARIANO VILLAR SAENZ PEÑA

Intotal 1004 hs. 32 as. Vendidas en $ ... La hectárea $ 22.47 m|n. Comprador Samuel Weil.

MARITIMAS Y FLUVIALES

Servicio de correspondencia

Se distribuirá correspondencia

Hoy de Europa y Brasil, en el Porto, con fechas hasta el 20 de junio.
Hoy, de Europa y Brasil, en el Indiana con fechas hasta el 18 de junio.
Mañana, de Norte América y Brasil, en el Vauban, con fechas hasta el 23 de junio.
El 20, de Europa y Brasil, en el Limburgia, con fechas hasta el 4 de julio.
El 21, de Europa y Brasil, en el Aurigny con fechas hasta el 30 de junio.
El 21, de Europa y Brasil, en el Re Vittorio, con fechas hasta el 30 de junio.
El 21, de Europa y Brasil, en el Re d'Italia con fechas hasta el 25 de junio.
El 24, de Europa y Brasil, en el Mendoza, con fechas hasta el 1.o de julio.

EXACTO OBSERVADO

MES DE NUESTRO 29º ANIVERSARIO
A BENEFICIO DE NUESTROS FAVORECEDORES
IMPORTANTES REBAJAS DE PRECIOS EN TODOS LOS DEPARTAMENTOS
Visítenos y se convencerá — Grandioso acontecimiento comercial.

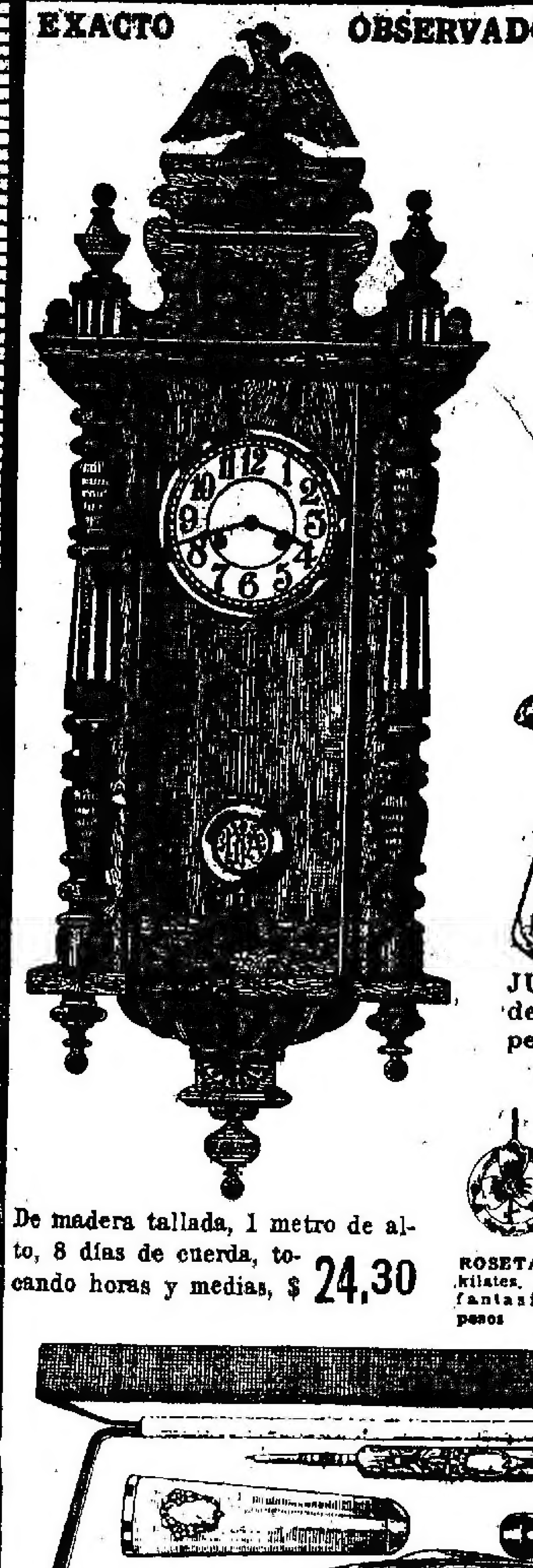
De madera tallada, 1 metro de alto, 8 días de cuerda, tocando horas y medias, $ 24,30

ROSETAS de oro, con piedras fantasía, $ 13.50
ROSETAS de oro 18 kilates y platino con diamantes y perlitas, a $ 49.-
ROSETAS de oro 18 kilates y platino, con diamantes y perlitas, a $ 27.-

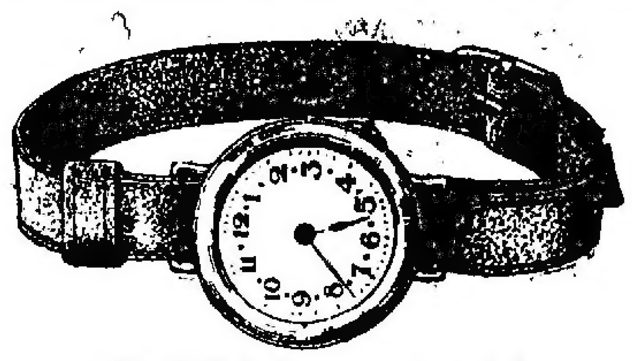
PULSERA de cuero, o moiré reloj de oro, a $ 22.-

JUEGO DE COSTURA, de plata fina, variedad de modelos, 2 piezas, en estuche, a pesos 4.80

HOY
Obsequiamos a todo comprador de $ 5.— o más con "NUESTRO SOBRE ANIVERSARIO" que contiene una alhaja, y que él mismo elegirá.

ROSETAS de oro 18 kilates, con piedras fantasía, a pesos 15.-
PRENDEDOR de oro, grabado, con piedras fantasía, a $ 13.-
CORTAPLUMAS enchapadas en oro fino, a $ 3.80
BOMBONERA de metal blanco plateado inalterable, de 16 ½ x 11 ½ ctms., a $ 2.

SERVICIO PARA AGUA, de metal y cristal, 17 ctms. de alto, a $ 8.50

JUEGO DE BOQUILLAS, LAPIZ y CORTAPLUMAS, enchapado en oro fino, variedad de modelos, a $ 28.-

PRACTICOS
ANILLO de oro 18 kilates, con piedra fantasía, a pesos 8.90
ANILLO de oro 18 kilates, con 5 diamantes, $ 16.50
ANILLO de oro 18 kilates y platino, con diamantes y piedra de color, a pesos 25.-
ANILLO de oro 18 kilates, con piedras fantasía, a pesos 14.-
ROSETAS de oro 18 kilates, con diamantes, a $ 22.-
ANILLO de oro 18 kilates y platino, con diamantes, a pesos 27.-

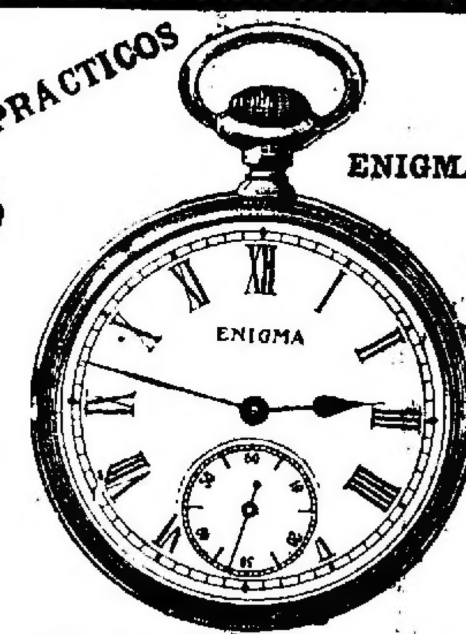

ENIGMA
DE ACERO O NIQUEL, a vidrio, a $ 4.50

ENIGMA
DE METAL ARTISTICO, a vidrio, a $ 8.50

ELEGANTES ECONOMICOS
GEMELOS de oro 18 kilates, cincelado, con piedras fantasía, $ 32-

CASA ESCASANY
JOYERIA Y RELOJERIA
Sucursales: Tucumán, Bahía Blanca, Mar del Plata (Rambla)
CASA CENTRAL: PERÚ esquina RIVADAVIA: Buenos Aires.
Todo pedido lo remitimos franco de porte al interior, siempre que su peso y volumen permita ser despachado por encomienda postal.

Doctor AMADEO NATALE
Médico oculista.—Jefe del servicio del Hospital Pirovano.—OJOS Y ANTEOJOS.—Calle Sarmiento 735, de 14 a 18. v31

TODAS LAS HERNIAS
Se reducen radical y rápidamente con EL NUEVO SANGLUM ELASTICO patentado, resultados positivos, sin molestias en ambos sexos y a todas edades.
Instituto "Wal" —619 Corrientes

NUEVA FAJA "LA CLEO"
Abarca todas las ventajas y beneficios posibles contra: obesidad, intestinos, estómago, riñón móvil, etc.
Especialidades en medias y vendas elásticas, espalderas, jeringas, muletas, etc.
WAL, 619 Corrientes v4

ENFERMEDADES NERVIOSAS Dispepsia nerviosa, parálisis, neuralgias, ciática, insomnio, falta de vitalidad, neurastenia. Cura radical. Doctor G. Barros, Lavalle 1652, de 9 a 19. v20

ESTOMAGO
ESPECIALISTA
Intestino, Vientre, Debilidad, Enflaquecimiento, Sangre y Pulmón
Dr. SPINEDI - Rivadavia 1359
De 9 a 12 y de 14 a 20 (Domingos de 9 a 12) v20

Dr. Muñoz del Solar
Médico - director Disp. del Hosp. Argerich. Tratamientos modernos de las clínicas de París, Londres y Berlín. - Electricidad médica. - Hemorragias. - Pulmón, estómago, intestinos, hígado, riñón. - Ciática, diabetes, reumatismo, debilidad. - Secretos. — Calle MAIPU 812, de 15 a 18. - U. T. 656, Avenida.

Dr. Noceti
Profesor suplente de la Facultad
Enfermedades de los OJOS y ANTEOJOS
Calle Maipú 585. - De 14 a 17 v31

Dr. TESTA - ELECTRICIDAD MEDICA
RAYOS X para Internas, Tuberculosis, Reumáticas, Nerviosas, Piel.
ESMERALDA 472 - De 8 a 10 y 14 a 19

OIDO, NARIZ y GARGANTA
Dr. A. MARTINI, de los hospitales de Torino y Génova. Director del servicio de oído, nariz y garganta, del Hospital Italiano. Consultas de 14 a 17, Alsina 1618. v141.

DOCTOR CABAUT
Especialista en enfermedades de los ojos, operaciones, anteojos, etc. Se trasladó a Bmé. Mitre 1175. Consultas de 18 a 11. U. T. 2923 Rivadavia. v19

ESTOMAGO
Estómago, Intestinos, Hígado, Sangre.
Doctor COLECCHIA, especialista del Hosp. Argerich. De 14 a 17. Victoria 1189. Rayos X.

Realmente Sensacionales
son las importantes
REBAJAS de PRECIOS
en TRAJES, SOBRETODOS y PERRAMUS, todos modelos característicos y originales de nuestra
SASTRERIA DE LUJO
El público ya sabe a qué atenerse cuando hablamos de REBAJAS, pues le consta que éstas son
VERDADERAS
y por lo tanto
CONVENIENTES
VENGAN A VER NUESTROS PRECIOS
Remitimos gratis:
AL INTERIOR, muestras de casimires y catálogo ilustrado.
En la CAPITAL, muestras de casimires a un simple pedido personal o telefónico.

M. ALVAREZ
B. AIRES
B. MITRE ESQ. ESMERALDA

PRECIOS DE LA COOPERATIVA
COMESTIBLES
ACEITE fino, puro de oliva Velazquez, lata 900 grs. $ 2.45
ACEITE fino, para cocina, lata de 2 1/2 kilos $ 3.90
ARROZ Carolina especial nuevo, kilo $ 0.45
ARROZ GLACE, extra, el kilo $ 0.45
BACALAO de Noruega, glace extra, el kilo $ 1.90
CARAMELOS finos, surtidos, lata artist. de fantasía 1 k. $ 1.90
AZUCAR refinada, molida, Leach's cosecha 1921, el k. $ 0.60
CHOCOLATE a la vainilla «La Productora», la libra $ 0.50
DULCE de membrillo «El Cazador», lata de 1 kilo $ 0.95
AVELLANAS españolas, negreta, extra, kilo $ 0.80
DATILES muscados, extra, recién recibidos, kilo $ 1.95
FRUTAS en almíbar, varios gustos, lata de 1/2 kilo $ 0.60
VINO tinto, de mesa, Mendoza especial, damajuana de 10 litros (sin env.) $ 4.00
VINO tinto de mesa, Pinot, especial, doc. (sin env.) $ 8.90
VINO de postre Mindello, la bot. $ 1.40
COGNAC, V. O., fine champagne, la botella $ 4.90
BOMBONES, extra finos, surtidos, caja de fantasía, 650 gr $ 1.90
FRUTA abrillantada, extra, caja de 1 kilo $ 1.50
MENAJE
JUEGO de utensilios para cocina, con aparato para colgar de la pared, en mad. blanca, pulida, muy práct. y fuerte, de 11 piezas $ 5.50
RALLADOR, con cajón de madera pino $ 0.45
LINDO botellón liso, sin tapa $ 0.60
TABLA de madera fuerte, para cortar fiambre $ 0.45
THERMOS, para 1/2 litro, empavonado $ 2.20
LA COOPERATIVA NACIONAL DE CONSUMOS
263 - SUIPACHA - 275 868 - SARMIENTO - 874

LINEA PINILLOS
EL MAGNIFICO VAPOR
"CATALINA"
DIRECTAMENTE PARA
VIGO
SALDRA EN LA SEGUNDA QUINCENA DE AGOSTO
Admitiendo también pasajes para Santos, Las Palmas, Cádiz, Málaga, Almería, Valencia y Barcelona.
Para informes: AGENCIA PINILLOS, Bmé Mitre 719 (altos).

FRENTE AL TEATRO LA OPERA

Casa Mayorga Marca Registrada

853 - Corrientes - 853

Unica sucursal: **FLORIDA 518**

Antigua Fábrica Nacional de Carteras

N. 22530. **RICA BOLSA** de seda fantasía, en moaré adorno de broché y cierre de alpaca, a . . . . $

9.50

N. 70068. **PRECIOSA BOLSA** de cuero marroquinado fino, adornada con vivos de cabritilla, forro de seda y "necessaire", a . . . . $

31.—

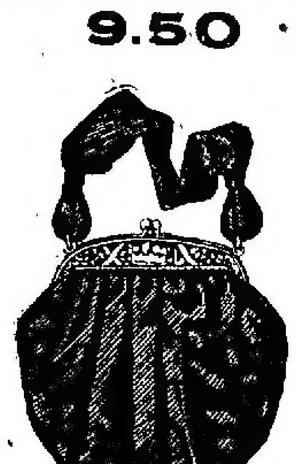

N. 22529. **RICA BOLSA** en seda moaré fino, forro moaré blanco, cierre metal blanco, reforzado, de 16 ctms., bolsa, 18x23, a . . . . $

8.50

Espléndido surtido, en Bolsitas, en cuero de foca, marroquí antílope y sedas de alta fantasía que a más de reunir méritos de ALTA CALIDAD y de novedosos gustos, constantemente renovados, da una idea del alcance y conveniencia que significa comprar en mi FABRICA, debido a las NOTABLES REBAJAS DE PRECIOS que actualmente rigen. — — — — — —

N. 25061. **REGIA BOLSA** de Antílope, forro de seda, interior dos bolsillos, monedero y espejo, cierre con mascota de última novedad, a . . . . . . $

25.—

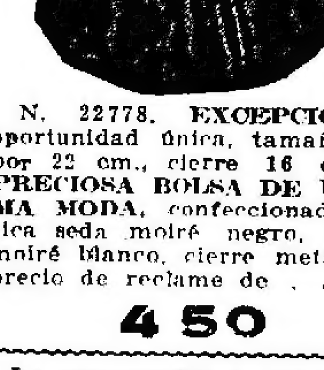

N. 22778. **EXCEPCIONAL** oportunidad única, tamaño 17 por 22 cm., cierre 16 ctms. **PRECIOSA BOLSA DE ULTIMA MODA**, confeccionada en rica seda moiré negro, forro moiré blanco, cierre metal, al precio de reclame de . . . . $

4 50

Atendemos pedidos del Interior. — La casa remite, a quien lo solicite, su catálogo Azul ilustrado.

UNICA SUCURSAL en BUENOS AIRES **FLORIDA 518**

MAS DEL 40%

GRANDES REBAJAS en todas las SECCIONES

Liquidación de Alfombras, Caminos, Carpetas, Yutes, Cortinas y Felpudos

SALDOS DE LA SEMANA

GABARDINA de lana, ancho 140 ctms., colores lisos, a . . . . $ **2.90**	**CHARMEUSSE** de seda, riquísima clase, todos los colores, a . . . . $ **11.50**
PAÑO de lana, doble ancho, todos los colores, a . . . . $ **4.80**	**TERCIOPELO** de seda, ancho 45 centímetros, surtido en colores, a $ **2.50**
BAYADERA de lana, gran novedad, a . . . . $ **1.90**	**TERCIOPELO** inglés, ancho 60 centímetros, colores de moda, a . $ **2.90**
VELOUR de lana, especial para tapados, a . . . . $ **5.70**	**FELPA** de seda para tapados, colores negro y topo, a . . . . . $ **17.50**
FELPA de lana, imitación piel, rica clase, a . . . . $ **11.50**	**TERCIOPELO** Lyon negro, ancho 100 centímetros, a . . . . $ **9.50**
BREITSCHWAU de lana, varios dibujos, a . . . . $ **12.50**	**VESTIDOS** de fantasía, pura lana, bordados, todos los talles, a . $ **24.—**
TERCIOPELO muselina de seda, ancho 90 ctms., surtido de colores $ **17.50**	**TAPADOS** de casimir inglés, con lindos bordados, a . . . . . . $ **24.50**
LAME BROCHE, ancho 100 ctms. gran fantasía (valía $ 45), a . . $ **19.50**	

ALFOMBRAS RIZADAS en clase primera

TAMAÑO:	275x275	275x320	275x370	320x370
Precio:	$ 55	$ 65	$ 75	$ 85

CREDITOS: Solicitando un crédito a pagar en 10 meses pueden obtenerse todos los artículos de la casa, sin excepción de clase ni diferencia de precio.

TIENDA "EL SIGLO"

Av. DE MAYO, PIEDRAS y RIVADAVIA

BUENOS AIRES

El 15 de este mes TERMINARAN las EXTRAORDINARIAS REBAJAS

que estamos efectuando en nuestra Sección Relojería.

Vea usted esta oferta, hasta hoy jamás efectuada.

RELOJ DE ACERO, 8 DIAS DE CUERDA, máquina ANCORA, volante a la vista, todos probados, revisados y garantidos por cinco años, AL PRECIO UNICO de $

9.50

A este precio no vendemos por cantidad.

A los clientes del interior se les enviará GRATIS a quien lo solicite, nuestro Catálogo F, y en sus pedidos tendrán derecho a nuestro obsequio de "EL GLOBO DE LA SUERTE". —

NUESTRO OBSEQUIO

Todo comprador mayor de $ 5 extraerá GRATIS de nuestro GLOBO DE LA SUERTE, una bolilla, cuyo número corresponde a una de las 500 alhajas, algunas de valor, que obsequiamos y que tenemos en exposición. — — — — — — — — —

El Trust Joyero-Relojero

CARLOS PELLEGRINI esq. CORRIENTES - Buenos Aires

Fabricantes: París, Londres, Rosario (Sta. Fe)

En tiempo de Frío y de Humedad

no salga V. a la calle sin llevar en la BOCA UNA

PASTILLA VALDA

ya sea para EVITAR ya para COMBATIR

Males de Garganta, Bronquitis, Constipados, Grippe, Trancazo, Asma, etc.

Pero sobre todo EXIGA SIEMPRE

LAS VERDADERAS

que se venden únicamente

EN CAJAS

con el nombre **VALDA** en la tapa

y nunca de otra manera.

CLINICA DENTAL MATTIA Cirujano del Círculo de la Prensa y Militar. Ex Director y Profesor de la Universidad de Bolivia. - RIVADAVIA 2786.

Dr. FRANCISCO RAMIREZ Jefe del servicio de clínica Médica del Hospital Militar Central. - Enfermedades internas, especialmente corazón. - Calle Santa Fe 2433. Consultas de 16 a 18.

EL PLAZA

Quinta Avenida y Parque Central

NUEVA YORK

La satisfacción de hospedarse en uno de los mejores hoteles de la gran metrópolis se logra en el Plaza.

Comodidad, lujo y exclusividad. Requisitos suntuosos, cocina excelente, y afabilidad de servicio.

Accesible a los centros comerciales, y cercano a las grandes tiendas de moda, teatros, clubs, y templos religiosos.

El Plaza se honra en su distinguida clientela argentina

FRED STERRY
Director
Administrador

ENFERMEDADES DE SEÑORAS
MATRIZ
OVARIOS - PARTOS - RAYOS X
Doctor MANUEL COPELLO
Del Hospital Rawson
Calle MORENO 835. - U. T. 4437, Rivadavia. De 14 a 17

Dr. SIXTO PASTOR (Médico del Hosp. Rawson). Pulmón, estómago, intestino, reumatismo. — De regreso de Europa RAYOS ULTRAVIOLETA. — SUIPACHA 819. De 16 a 18. U. T. 3963, Juncal.

Urinarias - Sífilis - Piel
Dr. Saraceni - Especialista
Riñón - Vejiga - Uretra - Prostata
CURA RAPIDA de SECRETAS y VENEREAS
Uretritis - Gota militar - Estrechez - Prostatitis
Debilidad - Eczemas - Ulceras - Cura de la SIFILIS con aplicación sin dolor del
606-914
ENFERMEDADES de SEÑORAS
CORRIENTES 1777 - 9 a 11 y de 14 a 20
v31

ZUMBIDO DE OIDO
Cura radicalmente sin operación
Doctor L. MANDARINO - Viamonte 1572

Doctor LLAMES MASSINI
Profesor titular de la Facultad de Medicina. Médico del consultorio de LA PRENSA. Jefe del servicio de partos del Hosp. Fernández. Atiende especialmente enfermedades de señoras. — Viamonte 834, de las 15 a las 17, menos los jueves.

Dr. Rapoport
Especialista: Piel, Secretas, Sífilis, Urinarias. Se mudó a Corrientes 1189. De 15 a 17. Obreros: de las 18 a las 20. v21

Dr. G. SISTO Profesor sup. de clínica infantil. - Jefe del servicio de niños del Hospital Alvear. — Calle TALCAHUANO 1042. — De las 14 a las 16. U. T. 3283, Juncal.

SECRETAS
Urinarias, Avariosis Sangre y Debilidad
606-914
Curo rápido Uretritis, Estrechez, Ulcers, Gota militar por mi método Vibro-Eléctrico y mi sonda de Auto-presión.
Dr. SPINEDI - Rivadavia 1359
De 9 a 12 y de 14 a 20 (Domingos de 9 a 18)

ESTOMAGO — INTESTINOS
Dr. G. BARROS, especialista en la curación radical de la dispepsia, colitis, estreñimiento, gastro enteritis, dilatación de estómago. Lavalle 1652, de 9 a 19. v21

Enfermedades Secretas
CAPSULAS RAQUIN
al COPAIBATO de SOSA
Curación rápida de los **Flujos** antiguos ó recientes
Exíjase el sello de la « Union des Fabricants » y la Firma de Raquin.
FUMOUZE-ALBESPEYRES, 78, Faub. St-DENIS, Paris
y en todas las Farmacias del Globo.

Dr. José V. Varalla
Cirujano especialista en vías urinarias (riñón, vejiga, próstata, etc.), piel y de la sangre. — Electricidad médica. — Rayos X. Calle LAVALLE 1750, de 14 a 16 y a las 20. Calle Sarmiento 839, de 17 a 18.

INTERNAS
estómago, hígado, pulmón, etc. - Rayos X gratis. - Dr. GUAITA, Sarmiento 1470, de 14 a 17 horas.

Tartamudez
y toda dificultad de la palabra, se cura sin operación.—Instituto de Tartamudos, calle Junín 228.—De 10 a 12 y de 14 a 16.
v17julio

HEMORROIDES
Cura radical, sin operación ni dolor.
INSTITUTO DE FISIOTERAPIA del doctor C. Sánchez Aizcorbe. — Av. de Mayo 1157. De 8 a 19. - Examen gratis.

HERNIAS Ortopedia Francesa Callao 369
Todas las personas de ambos sexos, acometidas de Hernia que son torturadas por los Resortes rígidos o engañadas por la contención ilusoria de los bragueros malos, de las Fajas defectuosas y de los Corsés mal apropiados, deben recurrir a los nuevos Aparatos, exclusivamente serios y científicos, del renombrado especialista de París, M. Augustin ROS, los únicos procurando, sin molestia alguna, la reducción inmediata, perfecta, definitiva de la peligrosa enfermedad.
FAJAS perfeccionadas contra la Obesidad y todas las afecciones abdominales. **MEDIAS** elásticas especiales para Várices. Folleto explicativo por correo.
Aug. ROS, especialista, Callao 369, Bs. Aires.

SIFILIS
Cura radical nuevo tratamiento. Consultas: $ 5. Dr. MATTI, de 15 a 19. Domingos y feriados de 10 a 12. Carlos Calvo 1782. v30

G. FASCE, ex jefe clín. Hosp. Italiano. Dentadura compl. $ 60; empl. 5; op. sin dolor dientes fijos. Rivadavia 3907 Est. Subt. Medrano. v31

Dr. Angel J. Villa
Cirujano del Hospital Fernández (mujeres), partos y enfermedades de señoras y cirugía abdominal. Consultas: lunes, miércoles y viernes, de 16 a 19. Otros días a horas pedidas. — Nuevo domicilio: VIAMONTE 1574. - U. T. 800, Libertad

SECRETAS URINARIAS AVARIOSIS 914
Dr. LAMA.—Curación rápida y sin dolor PARANA 166. Abonos económicos de 8 a 18. v16

Corazón - Pulmones - Estómago Diagnóstico Clínico. - Dres. GRASSO. Bmé. Mitre 2018. - U. T. 80, Libertad. Consultas: de 10 a 12 y de 14 a 16.

Doctor JOSE DE LUCA Profesor especialista en garganta, nariz y oído. — Atiende de 15 a 17. Calle CANGALLO 1056 v16

MUEBLES EL SOL

"OJO" Gran liquidación; Precios nunca vistos

Catálogo y embalaje gratis — CORRIENTES 1118 — LUIS TORETTI

EXPOSICION ASIATICA LI, YP y Cía.

CENTRAL B. MITRE 1001 U. T. 1545 Riv. — ANEXO Av. de MAYO 601 U. T. 6606 Ave.

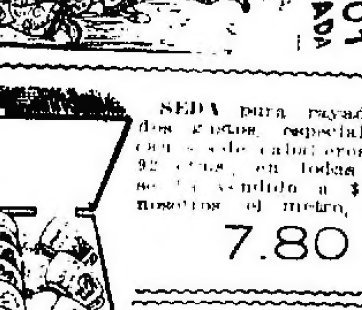

NUESTRA SENSACIONAL REBAJA DE PRECIOS

abarca todos los artículos, y muy especialmente, a los objetos de fantasía para regalo. :: :: ::

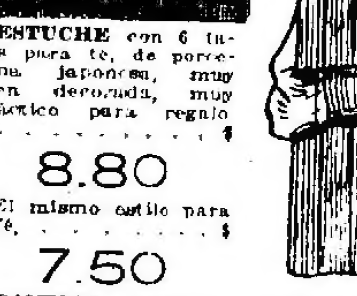

SEDA para rayada, lindos dibujos, especial para ropa de caballeros, ancho 92 ctms., en todas partes se ha vendido a $ 14.50, nosotros el metro, a . . $

7.80

ESTUCHE con 6 tazas para té, de porcelana japonesa, muy bien decorada, muy práctico para regalo a . . . . $

8.80

El mismo estilo para café, ... $

7.50

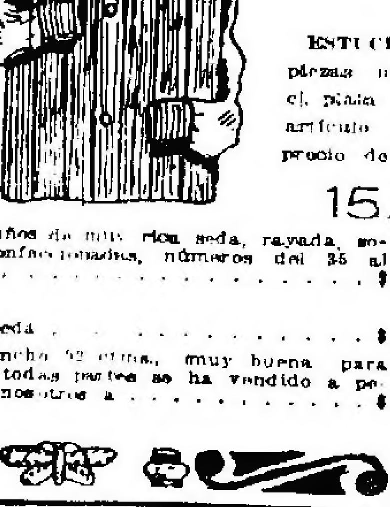

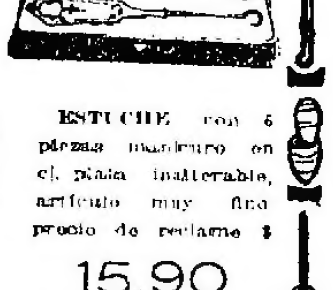

ESTUCHE con 5 piezas manicuro en el plata inalterable, artículo muy fino precio de reclame $

15.90

CAMISAS, pechera y puños de muy rica seda, rayada, sobre fondo blanco, bien confeccionadas, números del 35 al 42, precio nunca visto, a . . . . $ **11.90**

CUELLOS de la misma seda . . . . $ **1 50**

SEDA blanca, lavable, ancho 52 ctms., muy buena para confección de señora, en todas partes se ha vendido a pesos 5.90, al metro ahora nosotros a . . . . $ **3.40**

(34)

EDITH WHARTON

EN TIEMPO DE LA INOCENCIA

Ahora que había pasado el peligro, Archer se sentía lleno de temor retrospectivo, y daba gracias a que ni un asomo de vanidad masculina ni el más mínimo deseo de representar un papel, lo hubiera inducido a la idea de tentar a su vez a la débil mujer. Después del apretón de manos con que se había despedido, Archer se había alejado solo, con la sensación íntima de que acababa de salvar más amor que el que había sacrificado...

Volvió al círculo, se sentó solo en el salón de lectura, escrutando en el pensamiento cada minuto, cada segundo de aquellas horas pasadas con Ellen. Veía cada vez más claramente que si ella se decidía a reunirse con su marido, no sería más que para recobrar las ventajas de su vida pasada, aun en las condiciones en que le había sido ofrecida la reconciliación.

No, ella no se iría si no se convencía de que era una tentación para Archer, la tentación de caer de esa altura a que los dos habían querido llegar con el sacrificio de su amor inmenso. Ella permanecería cerca de él mientras Archer no la impulsara por el camino del peligro, y de él sólo dependía conservarla, salva, pero intangible.

En el tren esos pensamientos lo ocupaban todavía, envolviéndolo como en una nube a través de la que los otros viajeros le parecían lejanos e indiscretos.

Cuando a la mañana siguiente despertó, después de su sueño agitado en el "sleeping", se encontraba aun en ese estado de semi-inconsciencia, que aumentaba la sofocación de un día de septiembre de Nueva York.

Mientras veía desfilar por el andén las personas con rostros desfigurados por el calor, de pronto una cara le pareció distinta a las demás, y esa cara se impuso a él a medida que se iba acercando. Era la misma cara de aquel hombre que había visto la víspera al salir del hotel Parker, y cuyo tipo particular le había llamado tanto la atención.

Nuevamente se apoderó de él la misma impresión, acompañada de un obscuro despertar de antiguos recuerdos.

El joven miraba a su alrededor con el aire vacilante de un extranjero; luego se acercó a Archer y quitándose el sombrero con ademán cortés, dijo en inglés correctamente pronunciado:

—Caballero, creo que ya nos hemos encontrado en Londres.

—Sí, efectivamente, nos hemos encontrado en Londres, respondió Archer estrechándole cordialmente la mano. Ha venido usted a pesar de todo, continuó al reconocer el rostro de expresión inteligente del preceptor con quien había comido en casa de Mrs. Carfry.

—Sí, he venido, respondió Riviere con sonrisa nerviosa. Pero no será por mucho tiempo. Regreso mañana.

Llevaba una pequeña valija en su mano enguantada y miraba con aire vacilante el rostro de expresión benévola de Archer.

—Ya que he tenido la suerte de encontrarme con usted, señor, prosiguió, puedo tomarme la libertad de...

—Iba a decirle a usted que si quería venir a almorzar conmigo, y si querría usted ir a buscarme a mi escritorio.

Riviere se mostró sorprendido y halagado:

—Es usted muy amable. Quería solamente pedirle que me indicara un medio de trasporte. No veo mandaderos. y nadie me atiende...

—Ya lo sé. Nuestras estaciones americanas deben llamarle a usted la atención. Pero venga usted conmigo, que le serviré de "cicerone". Y cuento con usted para almorzar, ya lo sabe.

El joven pretextó una invitación anterior y agradeció efusivamente la distinción de que era objeto; luego, cuando hubieron llegado a la relativa calma de la calle, fuera de la estación, Riviere pidió a Archer permiso para ir a verlo durante la tarde.

En las obligadas vacaciones del verano Archer no tenía mayores compromisos, y escribió una hora cualquiera en una tarjeta que entregó al joven preceptor.

A la hora fijada, Riviere se presentó afeitado, refrescado; pero siempre con ese aire peculiar de fatiga que había llamado la atención de Archer en distintas ocasiones.

Archer estaba solo en su escritorio.

El joven, antes de aceptar la silla que el dueño de la casa le ofrecía, dijo decididamente:

—Creo haberle visto a usted ayer en Boston.

Archer iba a responder afirmativamente cuando las palabras parecieron detenerse próximas a salir de sus labios por algo misterioso y significativo que brillaba en los ojos de su visitante.

—Es extraño, continuó diciendo Riviere, que nos hayamos encontrado en las circunstancias en que me encuentro.

—¿Qué circunstancias?, interrogó Archer, preguntándose si el pobre preceptor tendría necesidad de dinero.

Riviere siguió observando a Archer con sus ojos escrutadores.

—He venido, no para buscar un empleo, como había pensado y como se lo dije cuando nos encontramos en Londres, sino por una misión particular.

—¡Ah!..., exclamó Archer.

Como un relámpago, los dos encuentros: el de Boston, frente al hotel y el de esa mañana en la estación, se habían ligado en su espíritu; se detuvo un momento para considerar la situación que se revelaba súbitamente. Riviere también guardaba silencio.

—Una misión particular, repitió por fin Archer.

Su voz resonaba seca, cortante. Se sentía martirizado por un sentimiento de celos y de desconfianza. Todas las dudas sugeridas por la actitud de la condesa Olenska se presentaban ante él.

Archer hizo un esfuerzo para decir:

—Siéntese usted, se lo ruego.

Riviere se sentó y esperó a que Archer reanudara la conversación.

—¿Es a propósito de esa misión por lo que me quiere usted ocultar?, dijo por fin.

Riviere inclinó la cabeza.

—No en lo que a mí concierne. Querría, si usted me lo permite, hablarle de la condesa Olenska.

Archer sabía desde que se había encontrado con Riviere que ese nombre iba a pronunciarse de un momento a otro, pero cuando lo oyó, la sangre subió a su rostro como si le hubieran azotado las mejillas.

—¿Y en el interés de quién interviene usted en este asunto?

Riviere respondió torpemente:

—Diría que en interés de ella, si eso no fuera tomarse una libertad, y diré que es en interés simplemente de la justicia.

Archer lo miró con aire irónico.

—En otras palabras, ¿es usted el enviado del conde Olenska?

El rostro cetrino de Riviere se coloreó a su vez.

—No vengo en ese sentido a verle a usted, señor. Si me he dirigido a usted ha sido colocándome en otro terreno.

—¿Con qué derecho puede usted colocarse en otro terreno? ¿Es usted o no enviado de Olenska?

El joven reflexionó.

—Mi misión ha terminado, pues veo que he fracasado en lo que concierne a Mme. Olenska.

—No puedo hacer nada, dijo Archer en el mismo tono irónico.

—No, pero puede usted...

Riviere se detuvo, examinó el forro de su sombrero, que daba vueltas en su mano enguantada, y levantando luego los ojos hacia Archer, dijo:

—Puede usted hacer algo, estoy convencido de ello. Puede usted interponer su influencia para que fracase también mi intento ante la familia de la condesa.

Archer se puso de pie, y rechazó la silla de un empujón.

—¡Precisamente es eso, lo que tengo intención de hacer!, exclamó, mientras miraba de arriba a abajo al pobre francés, que también se había puesto de pie.

Riviere palideció.

—¿Cómo ha podido usted creer por un momento siquiera, si es que se ha dirigido a mí como pariente de Mme. Olenska, que yo había de opinar en contra de lo que opinara su familia?

Por un momento, no hubo más respuesta a estas palabras que el cambio de fisonomía que se operó en Riviere. Pareció pasar de la timidez a la más profunda desesperación.

—No puedo comprender, continuó Archer, por qué ha venido usted a verme a mí cuando la condesa tiene tantos otros parientes más allegados que yo y mucho menos cuando usted cree que yo haya podido ser más accesible a los argumentos que debe estar usted encargado de trasmitirme.

—Los argumentos que puedo hacer valer ante usted, señor, no son los que estoy encargado de trasmitir, sino los míos propios.

—En tal caso, hay menos razón aún para escucharle.

Riviere miró nuevamente el forro de su sombrero, como para dar tiempo a pesar si las últimas palabras de Archer no eran una indicación de ponérselo y marcharse. Luego, como tomando una decisión, dijo:

—Señor, ¿puedo preguntarle a usted si es mi derecho de estar aquí lo que pone usted en tela de juicio, o es que cree usted por ventura que el asunto esté ya arreglado?

Esta tranquila resistencia hizo comprender a Archer su torpeza. Ruborizándose ligeramente, volvió a sentarse, y con una señal invitó a Riviere a que hiciera lo mismo.

—Le pido a usted disculpa. ¿Pero qué le falta al asunto para quedar terminado?

Riviere lo miró con expresión de angustia.

—¿Está usted de acuerdo entonces con la familia para pensar que frente a las nuevas proposiciones que le han sido hechas, es casi imposible que Mme. Olenska no vuelva a reunirse con su marido?

—¿Qué quiere usted decir?, exclamó Archer.

Riviere hizo un gesto de afirmación.

—Antes de verla, antes de ir a Boston, tuve, por pedido del conde Olenska, muchas entrevistas con Mr. Lovell Mingott. He creído comprender que representa la opinión de su madre y que Mrs. Manson Mingott ejerce gran influencia sobre su familia.

Archer guardó silencio. Le parecía que se hallaba a punto de deslizarse en un precipicio. Se sentía estupefacto por haber descubierto que esas negociaciones se habían realizado, sin que él hubiera tenido conocimiento de ellas. Comprendió que la familia había cesado de consultarlo, y en un sobresalto de clarividencia, volvieron a su memoria las palabras pronunciadas el día de la fiesta de tiro.

"Tal vez, después de todo, Ellen sería más dichosa con su marido."

Archer recordó su respuesta indignada; se dió cuenta también que, desde entonces, su mujer no había vuelto a pronunciar delante de él el nombre de la condesa Olenska. La alusión de May no había tenido sin duda otro objeto, que averiguar la opinión de su marido.

Había comunicado el resultado a la familia, y Archer había sido excluído tácitamente del consejo perpetuo donde se discutían los asuntos de interés. Admiraba la disciplina que había sometido a May a esta decisión. Sin duda May opinaba, como su familia, que Mme. Olenska tendría mejor situación como mujer desdichada que como mujer separada, y que era inútil discutir el caso con Newland, que ponía en duda a veces hasta las más flagrantes verdades.

Archer levantó los ojos y se encontró con la mirada turbada de Riviere.

—¿Es posible, continuó este último, que no sepa usted que toda la familia duda de que Mme. Olenska tenga el derecho de rehusar las proposiciones de su marido?

—¿Las proposiciones de que es usted portador?

—Las proposiciones que he presentado.

(Continuará)

Peralta Martínez & Serna

CASAS

Buena casa habitación — Judicial. Estados Unidos 1479. Centro de un barrio que se destaca y es preferido para la habitación de familias. La casa que ofrecemos, muy cómoda, es de sólida construcción e interesará a cuantos la visiten. Venta por orden del señor juez doctor Padilla, secretaría del doctor Fox. Testamentaría de doña Catalina Carbone de Dasso. Base pesos 11.500.

EL VIERNES 15 de julio a las 15, en nuestra casa, 320 San Martín 326. Terreno: 8m60 de frente por 42m17 de fondo en el lado E. y 42m65 en el del O., teniendo en el contrafrente 8m60. Ad corpus. Edificio: Se compone de sala, vestíbulo, comedor, 6 habitaciones, cuarto de baño, cocina, carbonera, w. c., 2 habitaciones para servicio, amplios patios de mosaico, marquesina de cristales, cielorrasos de yeso, buena carpintería, celosías de cedro, etc. Horas de visita de 13 a 16. El comprador deberá entregar 8 o|o de seña y 2 o|o de comisión.—Peralta Martínez y Serna; Juan Carlos Fox, secretario. j5

Las fincas centrales, 25 de Mayo y Alem. Judicial. De calle a calle. En lo más céntrico de la capital. A un paso de la casa de Correos. Casi frente a la plaza de Julio. En medio de todo el movimiento comercial. Es un buen terreno para cualquier construcción productiva y tiene edificio, rendidor como todos los del sitio, cualquiera que sea su importancia. Calle 25 de Mayo 685 y Leandro N. Alem 674. Orden del señor juez doctor U. F. Padilla, secretaría del doctor Palacio. Juicio Julio Bollag con Francisco Bernárdez, hoy Adelaida, Francisco L., Federico A., Enrique M. y Ricardo Bernárdez y Martínez. Base, $ 50.000.

EL JUEVES 14 de julio, a las 15, en nuestra casa, 320 San Martín 326. Terreno: Mide 9 metros de frente al E. y 7m40 en el otro frente al O., por 34m60 de fondo en sus costados N. y S. Edificio: Consta de dos plantas, constituídas por dos grandes salones y divisiones interiores. El comprador deberá entregar 8 o|o de seña y a cuenta de precio y 2 o|o de comisión. Informes en nuestras oficinas.—Peralta Martínez y Serna.—Dámaso Palacio, secretario. j8

Casa en Villa Ortuzar. — Avenida El Cano 3885, entre Charlone y Rosetti. A tres cuadras de Triunvirato. Con tranvías a toda dirección. Base $ 9.800, incluso $ 7.500 en hipoteca a un año con 9 o|o

EL DOMINGO 17 de julio a las 14, en la misma propiedad. Terreno: 10v35 por 24v67. Edificio: consta de jardín al frente, 5 habitaciones, baño, cocina, w. c., patio de mosaicos, galería, etc. Buena construcción. Título perfecto. Seña 8 o|o. Comisión 2 o|o. Informes, 320 San Martín 326. — Peralta Martínez y Serna. j11

Sobre el Parque Centenario— Estivao 61, entre Río de Janeiro y R. Mejía. A una cuadra de Díaz Vélez y los tranvías. Base, $ 20.000. A plazo.

EL DOMINGO 17 de julio a las 15, en la misma propiedad. Terreno: 10 por 33v60. Edificio: moderno, frente símil piedra con balcones, son dos casas, la del frente consta de sala, 4 habitaciones, baño, cocina y un cuartito, la otra de tres habitaciones, baño, cocina y w. c., patios de mosaicos, buena carpintería, etc. Títulos perfectos. 8 o|o de seña y 2 o|o de comisión.—Peralta Martínez y Serna. j11

Adolfo Bullrich & Cía.

Judicial—Tucumán 1126, 1128 y 1130, entre Cerrito y Libertad.—Propiedad moderna, de gran renta, frente mismo al Teatro Colón y en uno de los barrios más interesantes del Norte. Comprende Subsuelo, planta baja y cinco pisos, construídos con materiales selectos, en perfecto estado. Tasación, $ 279.701.30 m|n. Base, las 2|3 partes, $ 186.467.53 m|n. Renta actual, $ 31.080 m|n al año, o sea el 16.66 o|o de interés sobre el importe de la base.

EL VIERNES 15 de julio, a las 15, en nuestra casa Florida 269 y 273. Orden del Sr. Juez Dr. Arturo Seeber, secretaría Dr. Francisco Castellanos (hijo), en la sucesión de don Marcelino Escalada. Mide: 14.70 metros de frente al Norte por 13.10 metros de fondo y 15.10 metros en el contrafrente. Superficie: 195.19 metros cuadrados.

EDIFICIO — Planta baja: Dos espléndidos locales para negocio, con sótano, puerta vidriera con persiana metálica, cada local con una habitación y toilette.

PRIMER PISO — Dos departamentos, cada uno con un gran salón, toilette y una pieza, y otra para portero y w. c.

2º, 3º y 4º PISOS ALTOS — Seis departamentos, cada uno con cuatro piezas, vestíbulo, baño instalado, pieza de servicio y w. c.

5º PISO — Dos departamentos, cada uno con un gran salón, toilette, una pieza y w. c. Los detalles de construcción son de primer orden y como corresponde a una construcción moderna y confortable. Tiene ascensor y una cómoda escalera de mármol. Las escrituras serán otorgadas ante la escribanía del señor Félix Reynoso. Exigiremos el 8 o|o de seña y el 2 o|o de comisión. Otros informes, en nuestra casa, Florida 269 y 273.—Adolfo Bullrich y Cía. j1

"La Marne" en la estación América (F. C. O.)—Las 2000 hectáreas tien alfalfadas que componen ese establecimiento, divididas en tres lotes de 1.010,504 y 486 hectáreas. Uno de los mejores campos dentro del partido de Rivadavia, a 3 1|2 leguas de Sansinena, ramal a Ing. Luiggi; a 4 1|2 y 6 respectivamente de San Mauricio y América (F. C. O.) ramal a Meridiano V. Base uniforme $ 320 m|n la hectárea, pudiendo solicitarse en nuestra casa hasta dos días antes del remate, facilidades de pago, lo que consistirá en aceptar una hipoteca por valor de $ 44 oro sellado, igual a $ 100 m|n. de c|l. por hectárea, de 8 a 9 años de plazo, con 8 1|4 o|o de interés.

EL LUNES 25 de julio, a las 15, en nuestra casa, Florida 269 y 273. El campo está alambrado en su perímetro. El lote 1 consta de 486 hectáreas alfalfadas. Está dividido en 5 potreros. Tiene dos molinos con tanques y bebederos. El lote 2, consta de 504 hectáreas de las cuales hay 448 alfalfadas y el resto rastrojo de avena. Seis potreros, dos molinos, tanques australianos, etc. El lote 3 tiene 1.010 hectáreas, de éstas 946 alfalfadas y el resto rastrojo de avena, 11 potreros, 6 molinos, 7 tanques australianos, etc. Dentro de este lote se halla el casco de la estancia, el que contiene casa habitación casa para peones, otra población, galpón, carnicería, brete, manga, bañadero, escuridero, etc. Las escrituras serán otorgadas por ante la escribanía del señor Jorge Cruz. Se revisa por América, donde hay coches y comodidades. La extensión de las calles que corren en los costados S. O. y S. E. está incluída dentro de la superficie de los lotes. Exigiremos el 8 o|o a cuenta de precio y el 2 o|o de comisión. Otros informes y planos pídanse en nuestra casa, Florida 269 y 273.—Adolfo Bullrich y Cía. j4

"El Recuerdo", en Córdoba, de-partamento Tercero Abajo, pedanía Chazón, 558 hectáreas, 41 áreas, 90 centiáreas que componen aquel establecimiento. A 20 cuadras de la estación Santa Victoria, F. C. P. ramal de Villa María a Rufino y 30 de Chazón (F. C. C. A.). Base $ 210 m|n la hectárea, pudiendo dejarse hasta la suma de 50.000 pesos m|n en hipoteca sobre el mismo inmueble a uno o dos años de plazo con 8 o|o de interés anual por semestres adelantados.

EL JUEVES 21 de julio a las 15, en nuestra casa Florida 269 y 273. Linda con Ortiz de Zárate, Ortiz, Gordon y Pegraza, Zárate y campo fiscal. Está alambrado en su perímetro con seis hilos. Tiene una población en cal techo de cinc, y un galpón de material en cal de 25 metros por 8, un molino. Para revisarlo puede hacerse por Santa Victoria. Las escrituras se otorgarán por el escribano señor Luis L. Luque, en Córdoba o los señores Bigliano y Riccardi en la capital federal. Exigiremos el 8 o|o a cuenta de precio y el 2 o|o de comisión. Otros informes pídanse en nuestra csa, Florida 269 y 273.—Adolfo Bullrich y Cía. j6

Rivadavia, Granaderos, Beltrán y vía del F. C. O.—Esa espléndida manzana en la ubicación más valiosa e interesante de Flores y en su parte mejor edificada. Es una de las pocas fracciones que hasta hoy se han sustraído a la edificación importante que, en núcleo compacto, cubre la amplia y extensa Avenida Rivadavia y especialmente a esa altura, donde priman los chalets y casas-quintas, que le dan a esa parroquia una fisonomía propia. La división se ha hecho consultando la clase de construcción que corresponde, esto es, dando a cada lote la extensión conveniente para desarrollar el plan de edificación más apropiado.

Base: el frente a Rivadavia $ 35 m|n. la vara cuadrada y el frente a Granaderos y a Beltrán $ 20 la vara cuadrada, pagaderos un tercera parte al contado, otra tercera parte a un año y la otra tercera parte a dos años de plazo, con garantía hipotecaria y 7 o|o de interés anual por semestres anticipados.

EL DOMINGO 24 de julio, a las 15, en los mismos terrenos. Comprende la venta: las esquinas de Rivadavia y Granaderos y Rivadavia y Beltrán, de 12 varas por 52. Ocho lotes con frente a Rivadavia de 10 varas por 55; once lotes con frente a Granaderos, de 10 varas por 51; y once lotes a Beltrán, también de 10 varas por 51. Daremos opción. Los adoquinados de las tres calles, están pagados. Las escrituras se otorgarán por ante la escribanía del doctor Dámaso Salvatierra, calle Florida 248. Exigiremos el 8 o|o a cuenta de precio y el 2 o|o de comisión. Otros informes y planos solicítense en nuestra casa Florida 269 y 273.—Adolfo Bullrich y Cía. j7

Judicial. — "La Georgina" en Lobos—612 hectáreas que se ofrecen divididas en 3 lotes de 127 a 357 hectáreas. Se trata de un campo en su mayoría de primera calidad, de rica tierra negra apta para el cultivo del maíz, lino, etc., así como para invernada y tambos, con agua buena y cerca. Dista 1 1|2 a 2 leguas al Sud de Elvira, F. C. S. Bases, $ 246 05, 353.27 y 374 03 m|n por hectárea respectivamente los lotes 3, 2 y 1.

EL LUNES 25 de julio a las 15, en nuestra casa, Florida 269-273. Orden del señor juez doctor Fernando M. Colombres en el juicio ab-intestato de D. Felipe F. Pérez, que tramita por la secretaría del doctor Carlos F. Degreef. Linda con campos de Tortorella, Carboni, Navarro Viola y Río Salado en medio, con campos de "San José" de Pérez. En el lote No. 3 está el casco del establecimiento, rodeado de un monte de 13 hectáreas de forestales y frutales. Las escrituras deberán otorgarse ante la escribanía de los Sres. Quinca y Barra. Informes y planos en nuestra casa, Florida 269-273. Exigiremos el 8 o|o como seña y a cuenta de precio y el 2 o|o de comisión.—Adolfo Bullrich y Cía. j10

Salaberry y Bercetche

En el partido de Morón. Arren-damiento de 447 hectáreas, 57 áreas, 52 centiáreas de campo flor, a 25 cuadras de Hurlingham, F. C. P., con frente al camino macadamizado a Campo de Mayo. Fracción conocida por "Chacra de Leloir", en tres lotes de 123 a 171 hectáreas. Bases. Lote 1: $ 39 la hectárea, y lotes 2 y 3 $ 33 la hectárea.

EL DOMINGO 17 de julio, a las 13, en el mismo campo, y una vez terminada la venta de las haciendas. Dada la calidad insuperable de sus tierras sin desperdicio, pastos refinados, agua dulce a poca profundidad, aguadas naturales, poblaciones de material en cada lote, con sus corrales, etc., y teniendo en cuenta su ubicación excepcional, se presta admirablemente para la explotación de granjas o tambos, cuyos productos pueden transportarse directamente a la capital con muy poco costo. El término del contrato es de tres años, a contar desde el primero de agosto del corriente año, fecha en que se entregará el campo totalmente desocupado. El pago del arrendamiento se efectuará por semestres anticipados en la capital federal, calle Viamonte 666, escritorio de los señores Leloir Hnos. Se hará constar en el contrato que el campo se destina para ganadería y agricultura, debiendo cuidar los arrendatarios las mejoras existentes para lo cual se elevará un inventario el día de la entrega. Los interesados en el arrendamiento deberán presentar a nuestras oficinas con cinco días de anticipación a la fecha del remate, garantías para el cumplimiento del contrato. Nota: Antes de proceder al arrendamiento, se venderán 1.000 vacunos de tambo, cuyo detalle se publica en la sección respectiva de este diario. Seña, un semestre y comisión 2 o|o. a cargo de los arrendatarios. Mayores informes a nuestras casas.—Salaberry y Bercetche, Defensa 188. j12

Manuel E. Belza

Flamantes y lujosas. Casa ha-bitación y renta. Paraguay 3006-8. En pleno barrio de familias y de edificación moderna. Construcción a todo costo. Sin habitar. Bajos: Subsuelo: escritorio, 2 piezas sirvientes, cocina, baño, piso ni vel; hall, sala, comedor, 3 dormitorios, baño instalado; altos: hall, sala, comedor, 3 dormitorios, baño instalado, cocina, pieza sirvientes, azotea. Base $ 53.000.

EL DOMINGO 24 de julio, a las 15, en la misma. Visítese de 9 a 16, Av. de Mayo 605.—Manuel E. Belza. v15

Un chiche. Preciosa casa. Ma-labia 2009, esquina Soler. Barrio de familias por excelencia, rodeado de edificación de lujo. Sala, comedor, 2 dormitorios, baño instalado, cocina; en altos: 2 piezas sirvientes, baño, azotea, pileta, hermosa terraza, construcción de primer orden. Base $ 22.500.

EL DOMINGO 24 de julio, a las 16, en la misma. Visítese de 14 a 16. Av. de Mayo 605.—M. E. Belza. v15

Amplia y confortable casa. Llave en mano. Honduras 4762, entre Malabia y Acevedo. Tranvía al frente y en todas direcciones, hall, sala, comedor, 4 dormitorios, baño instalado, cocina, despensa, 2 piezas sirvientes. Base $ 22.500, con cédulas.

EL DOMINGO 17 de julio, a las 15, en la misma. Visítese de 9 a 16. Terreno: 10 vs. por 45. Av. de Mayo 605.—Manuel E. Belza. v15

En lo mejor de Belgrano. Av. Luis M. Campos, al lado 1043. Dos soberbios lotes de 12 vs. por 90. Con opción. Base $ 13 v. c., a largos plazos.

EL DOMINGO 17 de julio, a las 16, en los mismos, Av. de Mayo 605.—Manuel E. Belza. v15

C. A. Figueroa

10 lotes de terreno en V. Ur-quiza, V. del Parque y V. Devoto. 1.o, Llavallol entre Simbrón y San Roque, 10x68 vs. Base $ 5 v. c. 2.o, 2 lotes Bahía Blanca entre Ladines y Griveo, 10x40 vs. Cada lote. Base $ 2.50 v. c., 3 lotes Vallejos entre Av. San Martín y Llavallol. 10x48 vs. Base $ 5.50 v. c. 3.o, 2 lotes Cabezón entre Concordia y Llavallol, 10x48 vs. Base $ 2 v. c. 4.o, 2 lotes en la calle Larsen entre Cuenca y Campana, 10x48 vs. Base 12 $ por mes sin interés. 5.o, 2 lotes centrales, (Rosetti entre Achá y Donado, media cuadra de Triunvirato, 10x60 vs. cada lote. Base $ 2 en 60 meses sin interés. Títulos de primera, posición inmediata. Remataré

EL DOMINGO 17 de julio, a las 15, en mi escritorio, Araoz 2574, U. T. 1372 Palermo.—Figueroa. 1p

A. Esteve y Cía.

Vera 824. — U. T. 2797, Mitre

Al Norte. Espléndida propie-dad de familia. A 1 y 2 c. de las Avds. Córdoba y Medrano, calle Almagro 1472 y Av. Honduras. Mide 10x45 vs. Base pesos 20.000 a plazos. Edificio de sala, frente imitación piedra, comedor, 5 dormitorios, baño, cocina, p. mosaicos, c. de yeso, c. y celosías de cedro, luz eléctrica, cloacas y adoq., pago, etc. Visítese.

EL DOMINGO 17 de julio, a las 16.45, allí. 1p

Sin cartel. — Una pichincha. A 1 y 2 c. de las Avds. Triunvirato al 3300 y Alv. Thomas, con tranvías 90 y Lacroze. Calle Donado 1352, entre Av. Los Incas y Charlone. Mide 10x28 vs. Base, $ 3 000, a plazos. Edificio de 4 grandes dormitorios, cocina, p. de mosaicos, ag. corrientes, etc. Visítese a toda hora.

EL DOMINGO 17 de julio, a las 11, en nuestro escritorio, Vera 824. 1p

Con llave en mano. En Flores, a 2 c. de la Avda. Gaona y Boyacá. Son tranvías 84, 89 y 99 (combinación subterráneo). Espléndida casa calle Vírgenes 2060 y Boyacá. Mide 10x44 vs. Base $ 4000 a plazos. Edificio moderno, frente de mampostería, verja, jardín, 2 piezas, cocina, galería, c. de yeso, c. y celosías de cedro, plantas y árb. frutales, etc. Visítese a toda hora.

EL DOMINGO 17 de julio, a las 15, en la misma. 1p

En Belgrano. En el barrio de los chalets. Una espléndida propiedad con mucho fondo. A 1 cuadra de la Avda. El Cano, con tranvías 88 y 91, con combinación subterráneo o sea el sitio más alto de este espléndido barrio, calle Conde 1460 y Av. Avilés. Mide 10 por 50 vs. Ad corpus. Base $ 7000 a plazos. Edificio moderno, frente mampostería, verja, jardín, 3 amplios dormitorios, cocina, galería, p. de mosaicos, c. de yeso, c. de cedro, adoquinado pago, árboles frutales, etc. Visítese.

EL DOMINGO 17 de julio, a las 16, allí. 1p

Vendido particularmente

Terreno, en 30 mensualidades, sin interés. Boyacá entre Dungeness y Vírgenes. Mide 10 por 41 vs. Base $ 900 al contado y 30 mensualidades de $ 40.28 c|u. A 1 c. de Gaona, tranvías 89, 99 y 84. Entre edificios.

EL DOMINGO 17 de julio, a las 15.15, allí. Títulos perfectos. Seña 8 o|o. Comisión, 2 o|o. 1p

T. A. Vinelli

San Martín 346. U. T. 1881 Avda.

Postergado para el domingo 24 de julio a las 15.30

Petit-hotel en Belgrano, Agui-lar números 2690-92, entre Moldes y Amenábar. Situado en el paraje más alto y pintoresco, a sólo 3 cuadras de Cabildo, rodeado de chalets y palacetes, residencia confortable que hace agradable y tranquilo vivir en el barrio chic y de familias distinguidas. Distribución: sólido edificio construído con materiales de calidad superior, consta de planta baja garage, hall, cocina con económica 3 piezas sirvientes, cuarto baño, despensa y carbonera. Planta de recepción, escritorio, sala, comedor con gran ventana, hall, office, cuarto baño instalado, montaplatos, escaleras interna, del office a la cocina. Planta alta: hall, 3 dormitorios al frente, dos más interiores, fumoir, biblioteca ricamente revestida, cuarto de baño, gran terraza, artístico frente imitación piedra, lujosa escalera de roble, pisos de parquets, cerrajería de bronce. Venta ad corpus. Base resuelta 65.000 pesos, reconoce 35.000 pesos en hipoteca al 9 o|o a 2 1|2 años, el excedente mitad al contado y mitad a un año de plazo.

EL DGO. 24 de julio a las 15.30. Títulos perfectos. Seña 8 o|o. Comisión 2 o|o. Está desocupado, puede visitarse de 13 a 17 horas. Datos a T. A. Vinelli. Remate 676-1921. 1p

Calvaroso y López

10x55. Colombres 1579, entre Av. Garay e Inclán. 2 habit., 2 piezas más chicas, cocina, patio mosaico, adoquinado pago. Base, $ 9.500 a plazos.

EL DGO. 17 de julio, a las 15, allí.—Calvaroso y López, Rivadavia 633. 1p

Terreno al Norte: Guatemala 5957 entre Arévalo y Andrés Arguibel, a 2 de Santa Fe. 11v55x64v28. Adoquinado pago, rodeado de tranvías. Base, $ 11 v. c.

EL DGO. 17 de julio, a las 14.30, allí.—Calvaroso y López, Rivadavia 633. 1p

Publio Massini y Cía.

Para fábricas—En el barrio in-dustrial por excelencia. Dos fracciones de terreno con frente a calles adoquinadas, próximos al tranvía eléctrico, donde hay cloacas, aguas corrientes y luz eléctrica. Una da frente a la calle Esquiú (adoquinada). Mide 10.470 metros cds. de superficie, igual a 13.960 varas cds. La otra con frente a la Av. Centenera (también adoquinada), mide 10,988 mts. cds., igual a 14.651.50 vs. cds. Distan 2 1|2 cuadras de la Av. Sáenz (prolongación de Boedo) y de la iglesia de Nueva Pompeya. El terreno es alto al nivel de la calle; está dentro del municipio de la capital federal, hay mucha población obrera y está rodeado de las más importantes fábricas y depósitos que tiene el país. Se venderá con opción, con la base bajísima de $ 3 m|n la vara cuadrada, por división de condominio, con el adoquinado íntegramente pago. Unicos terrenos en ese barrio que están en estas condiciones, habiendo costado el adoquinado solo, tanto como tiene de base todo el terreno. Si los interesados quisieran plazos para el pago, deberán convenirlo previamente.

EL JUEVES 14 de julio, a las 15, en nuestra casa, San Martín 481, venderemos este terreno que también tiene frente a las calles Tilcara y Lupi, que la divide de la gran curtiembre de estos señores. El que necesite instalar una industria, podemos asegurarle no encontrará nada mejor. Títulos perfectos. Seña 8 o|o. Comisión, 2 o|o. Planos y datos, en nuestras oficinas.—Publio Massini y Cía. v14

En Flores. 20 terrenos centra-les, por mensualidades, a 1 cuadra de la Avenida Nazca (adoquinada) y a 5 del bulevar Gaona, con tranvía 84 en combinación con el subterráneo. Barrio importante, de edificación compacta y moderna, y con todos los adelantos de las urbanizaciones. Los lotes dan frente a las calles Terrada, Condarco, San Matías y Camarones y sus superficies varían entre 360 y 600 varas cds. Venta en 60 mensualidades sin interés, con base de $ 3 v. c., dándose posesión inmediata, sin más desembolso que dos mensualidades de garantía en el acto del remate y dos más al retirar el título provisorio en n. oficinas.

EL DOMINGO 17 de julio a las 15, sobre los mismos terrenos. Títulos perfectos. Escrituras definitivas por ante el escribano Sr. César Petracchi, Av. de Mayo 676, una vez abonadas 20 mensualidades. La casa calle S. Matías 2745, correspondiente al lote No. 38 de estos terrenos, se venderá por separado. Comisión a los compradores 2 o|o en el acto del remate. Pidan planos e informes en n. casa, 481 San Martín 485. — Publio Massini y Cía. v17

Casares Hnos. y Cía.

Sucesores de Casares Hnos. y Diehl

Judicial — En Mendoza. Siete fracciones de tierra, con superficies que varían entre 272 y 2.265 hectáreas con bases de $ 2 y $ 4.667 m|n. la hectárea. Situadas en la colonia "Tres Porteñas" próximas a la estación del mismo nombre del F. C. Buenos Aires al Pacífico, terminal de la línea Palmira a Tres Porteñas, departamento San Martín, provincia de Mendoza. A sólo 1 hora de tren de Palmira y 2 1|2 horas de la ciudad de Mendoza. Se rematarán

EL VIERNES 22 de julio a las 15 horas en nuestra casa Sarmiento 357, Buenos Aires, de acuerdo con el siguiente

EDICTO JUDICIAL

Por disposición del señor juez de primera instancia en lo civil de la capital de la República doctor César A. Campos, secretaría del autorizante se hace saber por el término de quince días, en los diarios "Boletín Judicial" y LA PRENSA que en los autos caratulados Banco del Río de la Plata, contra Carmen Gorgolas de Fernández (su sucesión) han sido designados los martilleros señores Casares Hnos. y Cía., para que procedan a la venta en pública subasta el viernes 22 de julio de 1921, a las 15 horas en su local de ventas en esta capital calle Sarmiento 357 de los lotes cuyas dimensiones, tasaciones y bases se detallan a continuación, los que forman parte de la colonia conocida por Tres Porteñas, situada en la provincia de Mendoza, departamento de San Martín, sobre la estación Tres Porteñas, ramal Palmira al Norte del F. C. Pacífico Dista 2 1|2 horas de ferrocarril de la ciudad de Mendoza, y 1 hora de Palmira.

Lote 10—Limita al Norte con Adolfo Aberastain, al Sur con Robustiano García y otros, al Este con Jesús M. Bayo, y E. R. Fernández, y al Oeste con Jesús M. Bayo. Superficie 2.265 hectáreas, una parte del lote con derecho a riego. Tasación pesos 7 m|n. la hectárea o sea 15.785 pesos m|n. Base pesos 4.667 m|n. la hectárea o sea pesos 10.523.34 m|n. el lote.

Lote 16 — Limita al Norte con Adolfo Aberastain, al Sur con R. Cutó y Cía., al Este con R. García y otros, y al Oeste con Jesús M. Bayo. Superficie 1.681 hectáreas, 76 áreas y 58 centiáreas. Tasación pesos 3 moneda nacional la hectárea, o sea pesos 5.045.29 m|n. Base pesos 2 m|n. la hectárea, o sea pesos 3.363.53 el lote.

Lote 17 — Limita al Norte con Jesús M. Bayo, al Sur con R. García y otros, al Este con R. Cutó y Cía. y al Oeste con E. y R. Fernández. Superficie 660 hectáreas, 74 áreas y 58 centiáreas. Tasación pesos 3 m|n. la hectárea, o sea 1.982.23 m|n. Base pesos 2 m|n. la hectárea o sea 1.321.49 pesos m|n. el lote.

Lote 22 — Limita al Norte con R. García y otros; al Sur con R. Cutó y Cía., y Jesús M. Bayo, al Este y Oeste con Jesús M. Bayo. Superficie 1.460 hectáreas, 15 áreas y 20 centiáreas. Tasación pesos 3 m|n. la hectárea, o sea 4.380.45 pesos m|n. Base pesos 2 m|n. la hectárea, o sea 2.920.30 pesos m|n. el lote.

Lote 24 — Limita al Norte con R. García y otros, al Sur con Jesús M. Bayo y al Este con Armilphi J. Morán y al Oeste con Jesús M. Bayo. Superficie 1.495 hectáreas, 74 áreas y 92 centiáreas. Tasación pesos 3 m|n. la hectárea, o sea 4.487.24 pesos m|n. Base pesos 2 m|n. la hectárea o sea pesos 2.991.50 m|n. el lote.

Lote 25 — Limita al Norte con Jesús M. Bayo, y E. R. Fernández, al Sur con sucesión José Vargas, al Este con R. Cutó y Cía., y al Oeste con R. García y otros. Superficie 272 hectáreas, 54 áreas y 18 centiáreas. Tasación $ 3 m|n. la hectárea o sea pesos 817 62 m|n. Base pesos 2 m|n. la hectárea o sea pesos 545.08 m|n. el lote.

Lote 27 — Limita al Norte con Jesús M. Bayo y E. R. Fernández; al Sur, con la sucesión de José Vargas; al Este y Oeste con Jesús M. Bayo. Superficie 1.424 hectáreas, 55 áreas, 49 centiáreas. Tasación pesos 3 m|n. la hectárea o sea 4.273.66 pesos m|n. Base pesos 2 m|n. la hectárea o sea pesos 2.849 11 m|n. el lote. Los martilleros están autorizados para exigir del que resulte comprador el 8 o|o como seña a cuenta de precio y el 2 o|o de su comisión. Buenos Aires 24 de junio de 1921. — Doctor Julio E. Padilla, secretario. Otros informes y planos en nuestras oficinas, Sarmiento 357, Buenos Aires.—Casares Hnos. y Cía. j5

Saúl Z. Herrera

Casa central, Perú 187. U. T. 6731, Av.

Esta casa es la que Vd. busca. En lo chic de Flores (llave en mano). Avenida Directorio 2433, entre Rivera Indarte y Pedernera, o sea a 4 c. de la iglesia y de la plaza, es decir, ubicada en lo más culminante de la aristocrática parroquia de Flores. Base $ 9.000 a plazos. Edificio de sala, 3 dormitorios, baño, despensa, galería, c. de yeso, luz eléctrica, plantas y lindo fondo, al frente adoq. pago y eléctrico. A 4 c. de la estación del tren y del subterráneo. Barrio ideal para vivir. Visítese.

EL DGO. 17 de julio, a las 16. j10

Como esta casa hay pocas. — La más linda del barrio, moderna, en cal y de elegante estilo. Calle Monte Dinero 576, entre Parral y Rojas, de 10x31.35 vs. Base $ 9.000 a plazos. Edificio preparado para altos y sobre tirantería de hierro de gran sala con balcones, zaguán revestido, 3 dormitorios, baño, cocina, carp. de cedro, cristales, c. de yeso, cloacas y adoq. pago. Visítese.

EL DGO. 17 de julio, a las 15.30. j10

Linda casa para renta y vivir. Calle Martínez Rosas 985, entre Serrano y Thames, de 10x34 vs. Base $ 8.000 a plazos. Edificio de sala, 6 dormitorios, baño, despensa, cocina, y cloacas. A 4 cuadras de la Avenida Triunvirato al 900. Visítese. Renta 180 $ o sean 2.160 $ anuales.

EL DGO. 17 de julio, a las 15. j10

Av. Directorio esq. Larrazábal. Lindo lote con adoq. pago, de 20x25 vs. Base $ 3 la v. c. a liquidar; es una gran pichincha. Pidan planos.

EL DGO. 17 de julio, a las 15. j10

Pietranera y Cía.

Judicial, con retasa. — Casa en Palermo. Muy barata. Soler 4636, entre Acevedo y Gurruchaga. Orden del señor juez doctor Lagos, secretaría doctor Urdapilleta, en la sucesión de don Jacinto Arrascaita y otra. Tasación $ 17.077,60. Base retasada, $ 8.538,80.

EL DOMINGO 24 de julio, a las 16, en la misma. Mide 8m66 de frente por 32m69 de fondo. Superficie 283.1 m. c. (378 v. c.). Edificio interior de varias habitaciones, cocina, pileta, etc. Adoquinado y luz eléctrica. Seña 8 o|o a cuenta de precio. Comisión 2 o|o. Más datos a nuestro escritorio, Av. de Mayo 634. v15

Juan Julio Repetto

V20

Judicial — La corbeta "Suárez número 2", en el dock Sur. Sección 2.a Dimensiones eslora, metros 83.32, Manga 12,52, Puntal, 7.60. Tonelaje, la corbeta carga 3.352 toneladas. Base de venta pesos 100.000 m|n. Se rematará

EL MIERCOLES 20 de julio, a las 15 horas, sobre la misma, por orden del señor juez federal de la capital Dr. Saúl M. Escobar en los autos Ustariz Cía. Ltd. contra el capitán de la corbeta "Suárez número 2" que se tramitan por la secretaría del doctor Attwell Ocantos. El comprador entregará en el acto del remate el 10 o|o de seña y el 4 o|o de comisión, todo ello en dinero efectivo. Los interesados que quieran visitar la corbeta podrán hacerlo cruzando el puente de la calle Almirante Brown y tomar el tranvía de la isla Maciel. Datos y otros informes, Florida 377, escritorios 4 al 6, U. T. 666, Av.—C. R. Attwell Ocantos, secretario. v20

José Bacigaluppi e hijo

v17

CASAS

Hermosa casa en Flores. — A 1 cuadra al Sur de Rivadavia (altura 8300). Calle Ramón L. Falcón 3859, entre Candelaria y Mariano Acosta. Lindo barrio de familias. Base $ 13.500, incluso una hipoteca de $ 15.000 hasta agosto de 1922 y opción a 1 año más, interés 9 o|o. Actualmente la habita un médico que tiene instalado su consultorio. Se entregará desocupada. Ofrecen $ 250 al mes de alquiler. Mide 10 por 34v43 y 27v72 y 11v55 de contrafrente. Ad corpus. Puerta calle hierro forjado, zaguán con mármol, cancel vestíbulo, sala y escritorio con balcones y frente imitación piedra, 2 dormitorios, comedor que cuadra al patio, comedor de diario, baño instalado, cocina, 2 piezas en altos, w. c., pileta y galería de material, pisos tea, encerados, cielorrasos yeso decorados, carpintería y celosías de cedro, patios de mosaico, etc. Adoquinado pago y cloacas; tranvías 2, 5, 46, 48 y el subterráneo a un paso. Visítese. Datos, San Martín 56.—José Bacigaluppi e hijo.

El DGO. 17 de julio, a las 15, en la misma. j10

Casa esq., central, por 8.500 $, incluso 2.000 cédulas a estilo de plaza. Renta actual muy baja, $ 90 al mes. Lo que menos debe producir son $ 150. Calle Jujuy 1703, esquina Inclan 2606. A 1 cuadra de Av. Garay. Tranvías a todas partes. Buen barrio. Base definitiva, $ 8 500. Mide 14v37 a Jujuy por 11v95 a Inclán y 15v44 y 11v91 en sus costados. Ad corpus Salón de negocio muy grande, 2 habitaciones y w. c. Con muy poco gasto puede modernizarse. Adoquinados pagos, cloacas, aguas corrientes y luz eléctrica. Es una verdadera pichincha. Visítese. Datos San Martín 56.—José Bacigaluppi e hijo.

El DGO. 17 de julio, a las 15, en la misma. j10

Casa barata y con cédulas — Puede adquirirse con 500 $ en mano. Base $ 6000 incluso 4500 cédulas, a estilo plaza. Llave en mano. Ofrecen 120 $ alquiler. En Saavedra. Calle Jaramillo 3419, entre Conde y Superí. A 1 cuadra del pintoresco parque Saavedra y del tranvía Lacroze por Av. García del Río. Mide 7v50 por 40 vs. Ad corpus. Zaguán con mayólicas, sala, cancel, 2 dormitorios, comedor, baño, cocina, w. c., pileta y en altos: 3 piezas de cemento, baño y cocina, pisos tea, cielos rasos metálicos, patios mosaico y baldosas, aguas corrientes, etc. Visítese. Datos, a San Martín 56.—José Bacigaluppi e hijo.

El DGO. 17 de julio, a las 14, en la misma. j10

TERRENOS

Terreno, Avenida Boedo 490.— Casi esquina Agrelo y lindando con una hermosa casa de 2 pisos. A 2 cuadras de las avenidas Belgrano e Independencia. Brillante ubicación. Mide 8v80 por 26v78, teniendo 8v36 de contrafrente. (225.91 v|c.). Cercado de pared y con vereda. Adoquinado pago y cloacas. Base $ 7.000. Resuelto a vender. Nada mejor para edificar. Visítese. Datos a San Martín 56.—José Bacigaluppi e hijo.

El DGO. 17 de julio, a las 15.30, en el mismo. j10

2 lindas esquinas en Belgrano. A plazos. Muy baratas. La esquina de Av. Crámer y Núñez, ambas adoquinadas. Mide 14v50 a Crámer por 30v02 a Núñez y 29v26 y 14v10 en sus costados (418.24 v|c.). La esquina de Av. Crámer y Juana Azurduy, mide 14 vs. a Crámer por 24v34 a J. Azurduy y 25v66 y 14v33 en sus costados, 1368.11 v|c.). Base $ 5 v|c. 1|2 al contado y 1|2 a 1 o 2 años, interés 8 o|o. Adoquinado de Av. Crámer se entregará pago hasta el día de la escrituración, el de Núñez está todo pago. Por Crámer circula tranvía No. 35. Cercados de pared y con veredas. A 3 cuadras al Sud de Av. Cabildo (altura 3400). Importante ubicación. Visítese. Datos y planos a San Martín 56.—José Bacigaluppi e hijo.

El DGO. 17 de julio, a las 14.30, en las mismas. j10

Terreno central, a 4 $ v|c. — Con adoquinado todo pago. En Caballito Norte, calle Cayena entre Cucha Cucha y Espinosa. A 1 cuadra justa de la Av. San Martín (altura 1500), con tranvías y de la estación del A. Argentino. Barrio de grandes progresos. Lote 42, manzana N. Mide 10 por 55 vs. Unico lote disponible de la acera. Visítese. Es un regalo! Datos, San Martín 56.—José Bacigaluppi e hijo.

El DGO. 17 de julio, a las 16, en el mismo. j10

José Serrao y Cía.

Alberti 145

Francisco y Rosa Martignoni, su sucesión por orden de sus herederos mayores. Base 2|3 partes de la tasación o sea 20.000 pesos, mide 10 por 21 v. c. Ad corpus, sala, 5 habitaciones bajas y dos de altos, calle asfaltada, cloacas y demás.

EL DOMINGO 17 de julio, a las 16. Allí. Seña 8 o|o. Comisión 2 o|o. Datos, Rivadavia 714, U. T. 30, Av. 1p

Vendida particular

Belgrano: Roque Pérez 2537, casi esquina Monroe, casita ideal, 10 por 50. Ad corpus, 2 habitaciones, cocina y dependencias. Base 4.500 pesos, 1|8 parte al contado, resto a plazos.

EL DGO. 17 de julio, a las 14.30. Allí. Datos, Rivadavia 714. 1p

En Belgrano: Terreno, Sucre esquina Tronador, 48 v. c., esquina ideal. Base 4 $ la v. c., 1|3 parte al contado resto a plazo.

EL DGO. 17 de julio, a las 15. Rivadavia 714. 1p

Campo en San Juan: "La For-tuna", a 3 leguas de la estación Cazurianas, F. C. A. N., vía serrezuela, 440 hectáreas. Base regulada, 4 $ la hectárea.

EL 19 de julio a las 16 en nuestras oficinas, Rivadavia 714, U. T. 30, Av. Se admiten ofertas particulares antes del remate. Ver planos y demás de 9 a 12 y de 14 a 19.—José Serrano y Cía. 1p

V. P. CACURI

v17

Viamonte 978|82 y Carlos Pe-llegrini. Lujoso y confortable petit hotel, flamante. Llave en mano. A una cuadra del Colón. Inmediato a la plaza Lavalle, teatro Cervantes, tribunales. En pleno centro! Base $ 65.000. Mitad a plazos. No es grande, pero dentro de sus limitadas proporciones significa un conjunto armonioso por la acertada disposición de sus líneas y la delicada terminación de todos sus interesantes detalles. Distribución: Res de Chaussee, Puede ser garage, con un gasto de $ 900. Todo está listo para ese fin. Actualmente se halla instalado un consultorio, office, etc. En la misma planta, cocina, y dependencias generales. Recepción: hall, sala, comedor, etc. Altos: un notable dormitorio con alcoba, otro dormitorio, baño instalado, hall, etc. Terraza; dependencias para el servicio, etc. Sólida construcción. Elegante estética. Distribución práctica y acertada. La mejor orientación. Valiosos detalles. Se invita a visitarlo de 15 a 17, o a cualquier hora, aun de noche, previo aviso, remataré

EL DOMINGO 17 de julio, en el mismo, a las 15 horas (Hay interesado en alquilar el sitio destinado a consultorio en pesos 200 mensuales). Informes y fotografías a mis oficinas, Rivadavia 827.—V. P. Cacuri. j10

Petit hotel, Aguilar 2680|82.— En pleno Belgrano nuevo. Sobre Cabildo y estación Colegiales. Original estilo. Bonita y caprichosa creación arquitectónica. Garage, planta de recepción, planta alta y mansard. Hecho con el lujo de detalles propio de las mejores viviendas de la época. Recién se termina. Llave en mano. No se elogia; se recomienda. Base, $ 58.000, con facilidades. Pidan fotografías. Visítenlo. Remataré.

EL DGO. 17 de julio, a las 16, allí.—V. P. Cacuri. j12

Palermo, muy central. Mansilla 3706 y Vidt, frente a la plaza Güemes, 3 de Santa Fe. Base 12.500 pesos, incluso 6.000 cédulas. Allí en esa destacada ubicación. Da renta, ideal para petit hotel o casas de renta. Dos piezas grandes, 2 chicas, baño, etc. Mide 12 por 15.

EL DOMINGO 17 de julio a las 15.—V. P. Cacuri. j10

20 metros por 53 — Serrano al lado del número 661. Importante block. Base pesos 12 v. c. Todo pago. Sobre Canning y Corrientes. Vale el doble. Liquidaré

EL DOMINGO 17 de julio a las 14.30. Allí.—V. P. Cacuri. j10

Belgrano, 11 de Septiembre 2920 por Congreso, 5 cuadras estación Núñez, tren eléctrico Muchos tranvías. Base 5.000 pesos todo a plazos. Jardín, dos dormitorios, comedor, baño, galería todas comodidades, cloacas, adoquinado pago, etc. Allí.

EL DOMINGO 17 de julio a las 16.30.—V. P. Cacuri. j10

Cabildo, Monroe: Amenábar 2548 Llave en mano. Base pes s 8.000, todo a plazos, o como quiera el comprador. Buena casa. Sala, dos dormitorios, comedor, baño, jardín, amplio terreno, cloacas, adoquinado pago, electricidad, aguas corrientes todas comodidades.

EL DOMINGO 17 de julio a las 16. Allí.—V. P. Cacuri. j10

Callao, Las Heras. Base $ 25.000 Mitad a plazos. Orden de liquidar! Casa Peña 2083 entre Ayacucho y Junín. Sala, 4 dormitorios, todas comodidades, gran terraza, frente imitación piedra. Visítese solamente de 9 a 11. Remataré

EL DGO. 17 de julio a las 15.30. Allí.—V. P. Cacuri. j10

FLORIDA 440
Buenos Aires

LUIS M. COLOMER

Gral. VILLEGAS
F. C. O.

CONSIGNACIONES Y REMATES

EN SANTA ELEODORA (F. C. P.)

En el floreciente y progresista pueblo y colonia "Basavilbaso", Partido de GENERAL VILLEGAS

EL MIERCOLES 20 DE JULIO

Venderé CON GRANDES FACILIDADES DE PAGO y por cuenta y orden de sus dueños

1193 HECTAREAS, 26 AREAS, 32 CENTIAREAS

DIVIDIDAS EN 20 CHACRAS DESDE 15 HASTA 180 HECTAREAS

23 SOLARES -- 10 MANZANAS -- 12 QUINTAS

De acuerdo con los planos, detalles y condiciones que aparecen en los avisos respectivos y que Vd. puede obtener de inmediato, solicitándolos por carta o personalmente a mi casa, FLORIDA 440.

BASES DE LAS CHACRAS, DESDE $ 100.— HASTA $ 180.— LA HECTAREA
BASE DE LAS QUINTAS, $ 200.— LA HECTAREA
BASE DE LAS MANZANAS, $ 200.— CADA UNA
BASE DE LOS SOLARES, $ 0.10 CENTAVOS EL METRO CUADRADO

LEA, PIENSE y DECÍDASE

todavía llega a tiempo, para no lamentar mañana, no haberse hecho dueño de una fracción de este campo.

Una consideración muy oportuna.—Nada hay más agradable, moral y materialmente, para el ser que con su trabajo ha llegado a formar la base de su futuro bienestar, y como premio a sus largos desvelos, que poder colocar su capital en forma segura e inconmovible; ya conseguido esto, que no es poco por cierto, y para completar esta feliz colocación del capital, se necesita encontrar algo que a la vez que proporcione la seguridad deseada y merecida, proporcione también el aumento progresivo del mismo, derivado lógico del trabajo y del valor de los campos, el que todavía está muy lejos de haber llegado ni aproximadamente a lo que se podría llamar su verdadero valor. No es profetizar afirmar en forma categórica que no hay ni habrá mejor, más segura, ni más productiva forma de colocar el capital que en campos, y sobre todo, en campos como los que ofrezco en venta en este aviso y a cuyas condiciones me referiré más adelante: una enseñanza sin precedentes a este respecto nos la proporciona el momento que atravesamos, donde nos ha sido posible comprobar las grandes y no previstas alternativas que han sufrido todos los renglones en que nuestra riqueza nacional se funda y juntamente con estos todo en general, fenómeno este, cuyo origen no ha sido descifrado totalmente, desde que son muchos y muy importantes los factores que han colaborado a producirlo, resultando, por lo tanto, su solución un tanto difícil, aunque muy lejos de ser imposible. Pues bien! la persona que haya seguido de cerca y con interés este momento, le habrá sido fácil en extremo comprobar que el renglón campos no ha sufrido la más leve consecuencia de esta situación momentánea. Al contrario, las últimas operaciones demuestran el gran interés que hay por los campos buenos y los innumerables pedidos de campos en arrendamiento son la prueba más acabada de lo que digo más arriba, esto es, que ya sea para explotación personal o para colocación del capital, nada hay más seguro ni de mayor porvenir que la inversión en campos, cuya ubicación y condiciones de suelo sean como el que motiva este comentario.

SU UBICACION. — El campo que venderé está situado en el partido de General Villegas, provincia de Buenos Aires, rodeando la estación Santa Eleodora, del F. C. P., y forma parte del pueblo y colonia Basavilbaso. Es cosa muy sabida que el porvenir de los pueblos depende de dos cosas solamente, y éstas son: la bondad de las tierras que los rodean y la subdivisión en que se encuentren dichas tierras. Para felicidad de este progresista pueblo y sus habitantes, sus tierras ya están la mayor parte subdivididas, estando ya proyectada para muy en breve la subdivisión de otra fracción grande que linda con este pueblo y que fuera de toda duda lo convertiría en un centro de actividades tan importante como lo va a requerir la cantidad de establecimientos grandes y chicos que lo rodearán. Situado sobre el F. C. P., a cinco leguas más o menos de varias estaciones del F. C. O., con caminos reales trazados, equivale a poseer una situación estratégica, pues dichos ferrocarriles lo ponen en comunicación directa con todas las plazas. La calidad de sus tierras, excepcionales para alfalfa o agricultura y sus aguas muy buenas y a una profundidad de tres metros, hacen que estos campos representen para los que resultaran compradores, una verdadera adquisición, pues es cosa muy sabida que la zona Oeste de la provincia de Bs. Aires ha atraído con toda justicia la mirada de los hombres expertos en la materia, particularizándose este modo de mirar en el partido de General Villegas, cuyas tierras son conocidas como las mejores del país.

CONDICION DE VENTA. — La venta se efectuará en uno de los hoteles del pueblo Santa Eleodora, donde estará mi bandera y dará comienzo a las 10, después de la llegada del tren, y continuará hasta terminar, con un pequeño intervalo para almorzar. La base definitiva es la indicada en este aviso, y las condiciones de venta son: 10 o|o a cuenta de precio y 2 o|o de mi comisión, que es a cargo del comprador en el acto del remate; 30 o|o al entregar el campo, que será recibido por los compradores inmediatamente que el vendedor les dé aviso y que será dentro del plazo no mayor de quince días de transcurrido el remate, y por el resto se darán dos años y medio de plazo, con el interés del 8 o|o anual, pagaderos por semestres adelantados en el domicilio de los propietarios, en Buenos Aires. La venta de los solares y manzanas es al contado. El campo está desocupado y, por lo tanto, la entrega del mismo puede ser casi inmediata al remate. A los compradores, al darles posesión de lo comprado y una vez abonado el 40 o|o sobre su compra, se les dará un boleto de venta firmado por los vendedores, que reemplazará a la escritura hasta que se haya abonado el total de lo comprado. Las escrituras de lo que se vende al contado, se otorgarán ante el escribano señor Nicolás E. Yabar. Los títulos son perfectos y podrán revisarlos los señores interesados en mi escritorio en Buenos Aires, Florida núm. 440. Para revisar el campo pueden dirigirse en Santa Eleodora al señor Alberto F. Buireo, quien les proporcionará todos los detalles e informes que deseen. Por planos, datos o cualquier otro informe que se desee, pueden dirigirse los interesados en Santa Eleodora al señor Alberto F. Buireo, en General Villegas a mi escritorio, y en Buenos Aires a mi casa, Florida 440.—Luis M. Colomer. 1p

Rodríguez Acosta y Cía.

CASAS

Yerbal 6212, a 1 cuadra de Ri-vadavia y del tranvía 2. Sala negocio con vidrieras y cortinas metálicas, 3 habitaciones, cocina, w. c., galería, galpón de 6x7 m.; en cal, preparada para altos. 10x36. Base $ 6000 a plazos.

EL DOMINGO 17 de julio, a las 14 horas, allí. 1p

En Sarandí, F. C. S., calle Bau-drix 3071. Casita ideal para empleados. Moderna, de 2 habitaciones grandes, 1 chica, coc., galería, w. c., aguas corrientes, eléctrico. Mide 10x32. Dista 1 c. del tranvía 22 y 3 c. de la estación. Base $ 2 400 a plazos.

EL DOMINGO 17 de julio, a las 11 de la mañana. Allí. 1p

TERRENOS

Cucha Cucha y Dungeness — Centro de Caballito Norte y a un paso de la Avda. San Martín. Lote 8, Manzana O. Mide 196.16 varas cuadradas. Venta con vereda y adoquinado pago por ambas calles. Base $ 8.50 la v|c.

EL DOMINGO 17 de julio, a las 15. Allí. 1p

El Cano entre A. Thomas y Delgado. Lote 11, Manzana C. Frente Oeste. Mide 198.66 varas cuadradas. Base $ 13 la v|c. a plazos.

EL DOMINGO 17 de julio, a las 15 30. Allí. 1p

Avda. Cabildo 4348, entre Co-nesa y Ruiz Huidobro. Venta con cerco, vereda y adoquinado pagos. Lote 4, manzana 2. Mide 10x43.69 varas. Base $ 13 la v. c. a plazos.

EL DOMINGO 17 de julio a las 16. Allí. Informes amplios en nuestras oficinas, Rodríguez Peña 16, U. T. 855 y 6250 Libertad. 1p

L. e I. Márquez

En PALERMO

9 LOTES

DE TERRENO IDEALES

SIN BASE

A LARGOS PLAZOS

9 lotes de terreno en Palermo, los únicos sin edificar en la manzana que rodea las calles Godoy Cruz, Uriarte, Guayanas y Cabrera.

EL DOMINGO 17 de julio a las 15, sin base a tanto la vara, pagadero tercera parte al contado y el resto a uno y dos años. Lotes de dimensiones ideales. Datos y planos a nuestro escritorio, Perú 166, U. T. 5796 Avda. 1p

Gorriti entre Bompland y Fitz Roy, 2 hermosos lotes de terreno de dimensiones ideales. Sin base pagaderos 1|3 parte al contado y el resto en 2 cuotas a 1 y 2 años de plazo.

EL DOMINGO 17 de julio a las 16. Después más detalles. Datos a nuestras oficinas. 1p

Martínez Rosas entre Thames y Godoy Cruz, 1 lote de terreno con adoquinado pago. Mide 10 por 40 varas. Sin base, pagadero 1|3 parte al contado y el resto en 2 cuotas a 1 y 2 años de plazo.

EL DOMINGO 17 de julio a las 16.30. Mañana detalles. Datos, a nuestras oficinas. 1p

F. González Elizalde

San Martín 92.—U. T. 1592, Av

En 80 meses sin interés. So-bre el tren eléctrico en combinación con el subterráneo, en Haedo, F. C. O. A 4 cuadras de la estación, a 1 de la Av. República y rodeados de edificación. La esquina de Igualdad y Avda. América. en 14 lotes. Base, $ 4 por mes el lote en 80 meses sin interés; 3 meses en el acto del remate y 3 más a la entrega del título definitivo.

EL DGO. 17 de julio, a las 15, allí. Datos y mayores informes: San Martín 92. j10

En Ramos Mejía. En 80 me-ses sin interés, 37 lindísimos lotes todos con plantas frutales y de sombra, completamente cercados y rodeados de las quintas de Tornatores, Huberst y Lacroze y frente a las calles Triunvirato, Chile, Paraguay, Cabildo y otras. Base $ 5 por mes el lote en 80 meses sin interés; 3 meses en el acto del remate, 3 meses más a la entrega del título definitivo.

EL DGO. 17 de julio, a las 15, allí. Informes y planos: San Martín 92. j10

Juan C. Marino

Rivadavia 2034. U. T. 678, Riv.

Judicial. Por orden del señor juez en lo civil doctor Amadeo Gras, secretaría del doctor Alberto C. Oderigo, se ha resuelto sacar a pública subasta las propiedades Olleros 3923, de 9 metros por 24 metros 16 centímetros costado Norte y 24 metros 45 centímetros del Sur y la de Loyola 1135, de una extensión de 8 metros 56 centímetros de frente por 45 metros 93 costado Oeste y 45 metros 89 centímetros al Este, en el juicio sucesorio de José Taschetti y otra.

EL DIA 17 de julio, a las 15 la primera, con la base de $ 5.000, y a las 16 la segunda, con la base de $ 6.000. Para más datos dirigirse a la secretaría del juzgado o a mis oficinas, Rivadavia 2034. v13

PROXIMOS REMATES Y FERIAS DE GANADOS

ADOLFO BULLRICH y Cía.

Berkshire de pedigrée, de "San-ta Elisa". — Un buen lote de cerdos Berkshire, de pedigrée, inscriptos, (8 machos y 10 hembras), procedentes del establecimiento "Santa Elisa", estación Jáuregui (F. C. Oeste), de los Sres. J. C. y D. Malcolm Ackerley. Se rematarán:

EL MARTES 12 de julio, a las 14.30, en nuestro patio San Martín 254, previa exhibición. Comisión a cargo de los compradores. Otros informes y prospectos con detalles, en nuestra casa, Florida 273.—Adolfo Bullrich y Cía. j7

Aves. — Origen importado de "La Marta". Un buen conjunto de aves, origen importado, procedentes de la granja "La Marta", del Sr. Víctor Koch; se rematarán

EL MARTES 12 de julio, a las 14.30, en nuestro patio, San Martín 254, previa exhibición. Comisión a cargo de los compradores. Otros informes en n|casa, Florida 273.—Adolfo Bullrich y Cía. j9

Yeguas árabes de Ayerza en Olivos, (F. C. C. A.): Un buen lote de 35 yeguas, buen mestizo árabe, procedente del establecimiento "El Cisne", del Dr. Alfonso Ayerza, se rematará:

EL SABADO 16 de julio a las 14.30, en nuestro local en Olivos, F. C. C. A., previa exhibición. Comisión a cargo de los compradores. Otros informes en nuestra casa, Florida 273, Buenos Aires, o en n|local en Olivos.—Adolfo Bullrich y Cía. j11

Exposición ganadera de Ville-gas. La exposición ganadera y feria organizada por la Sociedad Rural de General Villegas y a celebrarse en su local del 7 al 10 de agosto próximo. El plazo para la presentación de los pedidos de local vence el jueves 14 del corriente. Formularios y otros informes pueden solicitarse por correo o personalmente en nuestra casa, Florida 273, Buenos Aires, o al señor Angel Brunetti en General Villegas, F. C. O.—Adolfo Bullrich y Cía. v14

Exposición de ganadería en Palermo.—Organizada por la Sociedad Rural Argentina y a celebrarse en su local de Palermo del 3 al 11 de septiembre próximo. El plazo para la presentación de pedidos de local, vence el miércoles 20 del corriente a las 18 horas. Pedidos de local y otros informes solicítense en nuestra casa, Florida 273, Buenos Aires.—Adolfo Bullrich y Cía. v20

JUAN JOSE LINARI

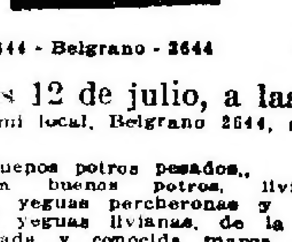

2644 - Belgrano - 2644 v12

El martes 12 de julio, a las 14 horas y en mi local, Belgrano 2644, remataré:

12 muy buenos potros pesados.,
12 también buenos potros, livianos.
30 buenas yeguas percheronas y
30 buenas yeguas livianas, de la muy acreditada y conocida marca señores Valinoti Hermanos;
10 buenos potros percherones.
20 buenas yeguas Clydesdale y
10 caballos de tiro y silla, marca del señor Hermida;
20 buenas yeguas percheronas, de tiro, de la muy conocida marca "Corneta"

Varios caballos y yeguas generales, lonas, guarniciones y rodados.—Juan José Linari. j10

EDUARDO JOLLY

HOY

TAMBOS

Tambos—99.o remate, especial liquidación de tambos en General Rodríguez (F. C. O.).

HOY MARTES 12 de julio, a las 11 (aunque llueva), venderé en remate público en lotes y al alcance de todos, las siguientes haciendas:

1.º—El tambo completo del señor Eustolio A. Egui, compuesto de: 160 vacas lecheras Durham, con 150 terneros de días, 3 y 4 meses, 40 vacas lecheras preñadas, 100 vaquillonas de 2 a 3 años, servidas, 37 vaquillonas de 1 1|2 años, 23 novillitos.

Tambo de primer orden, tanto por su clase, como por su estado y producción de leche, marca líquida. Procedente de los tambos de los señores Girait y A. Lastra, P. Urrizaga (hijo), Alachil Hnos., Suárez y Rubary, Francisco Errandonea, Gregorio Mujica, Juan Carlos y J. F. Michelet. 140 vacas lecheras Durham, con 140 terneros, mayoría chicos, 50 vacas lecheras preñadas, 50 vaquillonas preñadas, 2 toros de 4 años de servicio, 2 toros tostados de 3 años, origen Bautista Chico, 1 toro 4 años, tostado, origen Antonio Arregui. Estas haciendas tamberas están en plena producción, son especiales en clase, están en buen estado y son reconocidas como grandes productoras de leche. Comisión 4 o|o a los señores compradores en vacunos, 8 o|o en yeguarizos y 10 o|o en enseres. Hay potreros en la feria para los lotes que deban embarcarse y personal competente para cargar o llevar por tierra, todo en condiciones equitativas.—Horario de trenes: Salida de Once a las 6.23, 7.10, 9.40 y 12.25, parando este último tren frente a la feria. Regreso de General Rodríguez a las 16.20, 18.39, y 20.42, parando estos dos últimos trenes frente a la feria. Pedidos de local o informes dirigirse directamente a la feria (U. T. 1, de General Rodríguez) o a mi escritorio en Buenos Aires, calle 25 de Mayo No. 12 (U. Tel. 2570, Avenida). v12

Miguel y Angel Castellar

Haciendas en Coronel Suárez, F. C. S.—267º remate feria de haciendas en nuestras instalaciones de Coronel Suárez, F. C. S. y R. a P. B.

EL MIERCOLES 20 de julio. Oportunamente detalles.—Miguel y Angel Castellar. v19

800 vacunos, 1.000 lanares en Azul, F. C. Sud.—545º remate feria de haciendas en nuestras instalaciones de Azul, F. C. Sud.

EL VIERNES 15 de julio, a las 13 30 horas, con las haciendas a la vista debidamente clasificadas, venderemos las siguientes anotadas y otras que seguramente concurrirán, a saber: 100 novillos Durham 3 años, b. clase, gordos, una marca, 50 id. de 2 y 2 1|2 años, buena clase; 100 id. de 1 1|2 y 2 años, buen estado; 50 id. de 1 y 1 1|2 años, buena clase, una marca; 100 vacas Durham gordas y cigorda; 25 id. id. de invernada, buena clase, 50 vaquillonas Durham de 1 1|2 y 2 años, b. clase; 25 id. id. de 1 año, delgadas, una marca; 100 animales vacunos al corte. 1.000 ovejas, capones y borregos gordos para cría y consumo. Seguramente concurrirá mayor número de haciendas. Informes o consignaciones a nuestras casas centrales de Azul y capital, Sarmiento 64.—Miguel y Angel Castellar. v14

Lanús y Peralta Ramos

En Merlo F. C. O., 113o. rema-te-feria de haciendas generales en nuestras instalaciones.

EL JUEVES 14 del corriente, a las 13 horas. Oportunamente detalles. Pedidos de local e informes a nuestro escritorio, Reconquista 46, U. T. 2131, Avda. o a nuestra casa en Merlo. U. T. 3, Merlo.—Lanús y Peralta Ramos. j7

Salaberry y Bercetche

Liquidación total de 1.000 pie-zas de tambo, en plena producción.

EL DOMINGO 17 de julio, a las 13, en la "Chacra de Leloir", situada a 25 cuadras de Hurlingham, F. C. P.

DETALLE

210 vacas Durham, muy buena clase y estado, con 210 crías chicas al pie, 142 vacas Durham, buena clase y estado, con 142 crías grandes al pie; 50 vacas Durham; secas, servidas; 150 vaquillonas Durham, de 2 años, buena clase y estado; 88 vaquillonas Durham, buena clase, 1 1|2 año. Las haciendas en venta son de muy buena clase Durham y todas tamberas; las vacas con cría se hallan actualmente en plena explotación y se ordeñarán hasta el día del remate. Se presentarán en pequeños lotes, bien clasificados y libres de vacas con tetas perdidas. El establecimiento proporcionará campo gratis por 8 días, siendo por cuenta y riesgo de los compradores el cuidado de las haciendas. Comisión, 4 o|o al comprador.

IMPORTANTE — Una vez terminado el remate de las haciendas, procederemos a rematar el arrendamiento del campo para ganadería y agricultura, en tres fracciones de 123 a 171 hectáreas, con bases de $ 33 a $ 39 la hectárea, contrato por 3 años, a contar desde el 1.º de agosto. Comisión, 2 por ciento a cargo del que resulte arrendatario.

TRENES — Salidas de Retiro a Hurlingham: Sale de Retiro (F. C. P.), el domingo 17 a las 11.25 y llega a Hurlingham a las 12.12. Once a Morón: Sale de Once el mismo día a las 11.15, y llega a Morón a las 11.52. A la llegada de estos trenes habrá coches para conducir a la concurrencia al sitio del remate. Informes, a nuestras casas.—Salaberry y Bercetche, Defensa 188. j13

Angel Velaz & Cía.

v15

Judicial — Remate liquidación, sin base, al mejor postor y al contado, de las haciendas, útiles y enseres del establecimiento "La Manuela", en Cañada Seca, partido de General Villegas, que comprenden 1.410 animales vacunos (468 vacas de tambo, 220 vaquillonas, 18 vacas, 335 novillos, 29 toros y 337 terneros), 397 lanares y caprinos, 176 porcinos, 75 aves, 448 cueros vacunos, yeguarizos, lanares y caprinos y 1.150 kilos lana, más o menos. Rodados, máquinas agrícolas, repuestos, arneses, útiles, herramientas y muebles, que constan en el inventario respectivo que corre agregado al expediente.

EL VIERNES 15 de julio, en el mismo establecimiento, a las 10 horas los cueros, útiles y enseres, y a las 12 horas las haciendas. La revisación puede hacerse por Cañada Seca, dirigiéndose a los señores Petiro y Cía. Venta ordenada en el juicio sucesorio del doctor José González Pellicer, que se tramita por el juzgado del doctor Amadeo Gras, secretaría del señor José Cúneo. Comisión, 4 o|o en las haciendas generales, 5 o|o en reproductores y yeguarizos y 10 o|o en útiles y enseres.—Angel Velaz y Cía. j1

Casares Hnos. y Cía.

Sucesores de Casares Hnos. y Diehl

Liquidación de toros Hereford importados de E. Unidos de Norte América por el frigorífico Wilson de la Argentina, Soc. Anónima. Son 5 toros Hereford puros de pedigrée inscriptos en el H. B. A., y 12 toros Hereford puros de pedigrée inscriptos en el H. B. Americano, pero no inscribibles en el H. B. Argentino. Reproductores de muy buenas corrientes de sangre, y procedentes de importantes cabañas de E. Unidos de N. América. Se rematarán

EL VIERNES 15 de julio, a las 14.30 horas, en nuestra casa, Sarmiento 357, donde oportunamente se hallarán en exhibición. Catálogos detallados en nuestras oficinas, Sarmiento 357, próximamente. — Casares Hnos. y Cía. j3